vhulm

Frühjahr/Sommer 2024

Nacht

Programm
Ulmer Volkshochschule

Ulm, Neu-Ulm, Ballendorf, Beimerstetten, Blaustein, Erbach, Hüttisheim, Illerkirchberg, Langenau, Neenstetten, Öllingen, Staig

Februar bis September 2024

wi

Liebe Freundinnen und Freunde der vh, sehr geehrte Damen und Herren,

das Jahresthema »Nacht« treibt uns weiter um: Fledermäuse, Nachtführung durch das Ulmer Münster, Nachtgestalten, die die Literatur erobern, Anselm Grün zu »Lumen Christi« oder ein Podium mit einem Krimiautor und dem Ulmer Polizeipräsidenten.

Wir wollen über das umstrittene Konzert der Band »Böhse Onkelz« in Neu-Ulm diskutieren und haben die deutsche Jugendliteraturpreisträgerin Chantal-Fleur Sandjon zu Gast. Wir fragen nach Menschenrechten im digitalen Zeitalter und blicken kritisch auf unsere »imperiale Lebensweise«. Umweltthemen gibt's direkt vor Ort: Klimaspaziergang, Führungen zum Grün in der Stadt, Workshop im Botanischen Garten. Auch historische Themen: Napoleons Angriff auf Ulm, Wissenschaftsstadt, Einsteins politisches Engagement.

Wir schauen auf die KI, die Künstliche Intelligenz. Wir bieten Kurse zu Fahrradreparatur, Amateurfunk, Börsen-Wissen und Familienforschung. Englisch und Französisch erwartet man in einer Volkshochschule – aber wir haben auch Japanisch, Koreanisch, Persisch, Chinesisch und Bulgarisch.

Auch bei Beruf und Karriere ist die Vielfalt Trumpf: FiBu, DATEV, Xpert, Fit am PC für Kinder, Smartphones, SAP, InDesign. Die Kunst- und Kulturkurse laden dazu ein, selber kreativ zu werden: Tanzen, kreatives Schreiben, Tonen und Zeichnen, Filzen und Messerschmieden. Zahlreiche Kurse und Veranstaltungen werden in Städten des Alb-Donau-Kreises vor Ort angeboten.

Am Freitag den ersten März können Sie ab 18 Uhr alles gleichzeitig kennenlernen bei uns im EinsteinHaus am Kornhausplatz: Bei der »Nacht der Offenen Tür« gibt es Dutzende von Schnupperkursen, Vorträgen, einen Markt der Möglichkeiten, ein Mini-Kino, Infopoint und individuelle Beratung.

Ihr Dr. Christoph Hantel
mit dem ganzen vh-Team

Semester-schwerpunkt

Erleben Sie die Faszination der Nacht

Das Bildungsjahr der Volkshochschule Ulm steht 2023/2024 ganz im Zeichen der Nacht. Wenn die Sonne hinter dem Horizont versinkt und der Mond sein silbernes Licht über die Welt streut, erwacht eine geheimnisvolle Atmosphäre, die uns inspiriert und in den Bann zieht. Entdecken Sie mit uns und unserem umfangreichen Veranstaltungsprogramm die vielfältigen Facetten der Nacht. Von der Astronomie über Kultur und Geschichte bis hin zu kreativen Aktivitäten und spannenden Diskussionen zeigt die Nacht ihre gegensätzliche Schönheit. Wir nehmen Sie mit auf eine Reise durch die nächtliche Welt.

Eine besondere Dynamik entsteht in der Rolle, die wir als Menschen in der Nacht im Kontrast zum Tag einnehmen und ausleben. Für manche ist die Nacht ein Ort der Begegnung, der schillernden Farben und lauten Musik. Eine Zeit in der das Leben gefeiert und als Leinwand für kreative Entfaltung genutzt wird. Im Gegensatz dazu, genießen viele die Stille und Erholung, die uns die Nacht schenkt, wenn wir sie als Ruhepol nutzen. Dabei regenerieren wir uns nicht nur im Schlaf von den Aktivitäten und Gedanken des Tages. Auch durch intime Gespräche von Herz zu Herz, inspirierende Abendlektüre oder reflektierende Schreibübungen finden wir wieder zu uns selbst.

Ob als Ruhepol oder Pulstreiber, aktiv oder entspannend, jede Person gestaltet die Nacht anders. Und trotz aller Kontraste fasziniert und verbindet uns die mystische Dualität der Nacht gleichermaßen. Entdecken Sie die unerwarteten Potentiale, die sich daraus ergeben.

Kurse für Digital und Analog

Wenn die Nacht zum Medium wird: Die faszinierende Verbindung zwischen digitaler und analoger Welt.

Die Nacht ist eine inspirierende Kulisse für Medien aller Art. Ob in der digitalen Sphäre oder in analogen Formaten – sie entfaltet eine geheimnisvolle Anziehungskraft und ermöglicht uns neue Narrative und kreative Ausdrucksformen.

Jetzt Kurse entdecken:

- Zeitmanagement und Büroorganisation im Übergang von Papier zu digitalen Tools **24F1404002**
- Online-Kurs: Ich lache, du lachst, wir lachen **24F1507324**
- Taschenlampenführung durch den Botanischen Garten Ulm **24F0101215**
- 3-Sprachenkurs online: Spanisch, Italienisch und Portugiesisch A1 **24F1131080**

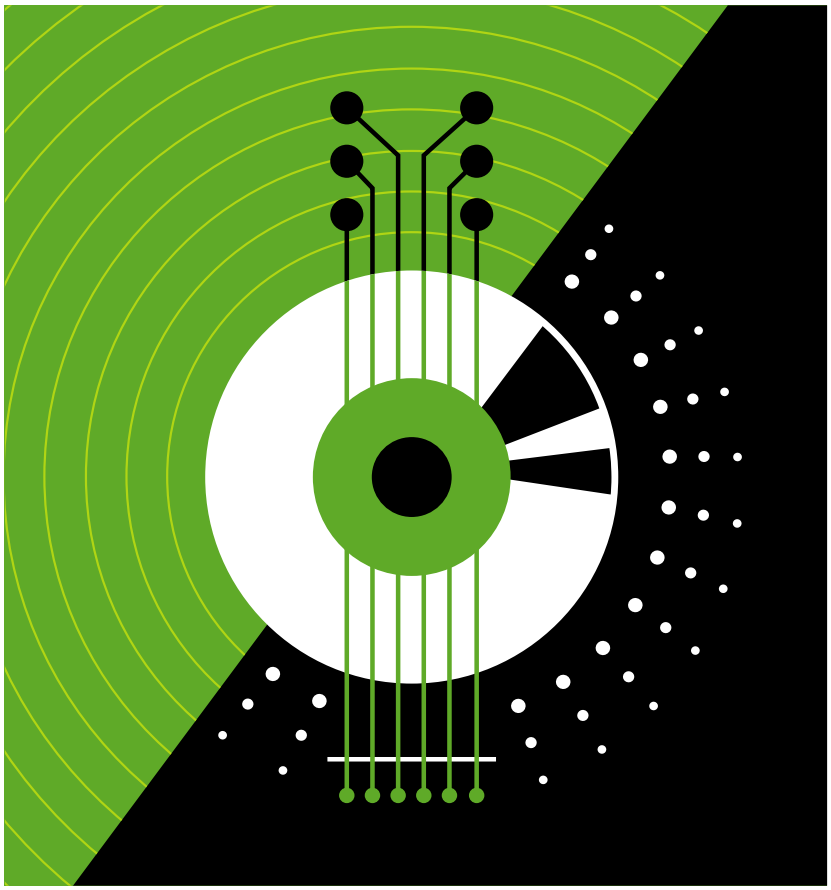

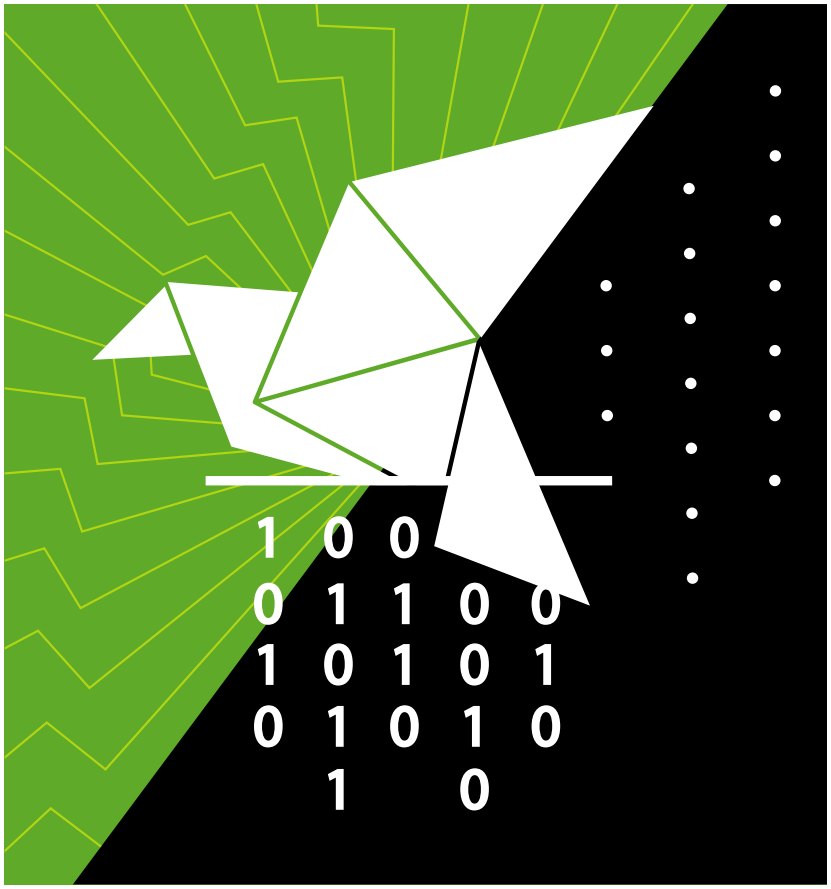

Kurse für Hobby und Beruf

Die Nacht als Quelle für Leidenschaft und Erfolg: Wenn die Sonne hinter dem Horizont verschwindet, macht sie nicht nur Raum für Mond und Sterne sondern eröffnet auch Kapazität und Kreativität für neue Projekte.

Die Nacht birgt das Potenzial, unsere Hobbys zu intensivieren und in beruflichen Erfolg zu verwandeln. Sie eröffnet uns die Möglichkeit zur Vertiefung, Kreativität und Konzentration, um unsere Leidenschaften zu verwirklichen und unsere Karriere voranzutreiben.

Jetzt Kurse entdecken:

- Online-Kurs: Business English B1 **24F1148830**
- KFZ-Pannenkurs für Frauen **24F1508315**
- Atemtechnik zur Verjüngung von Gehirn und Lunge bei Burnout und Long Covid **24F1055017**
- Gartengestaltung leicht gemacht **24F1506150**

Kurse für Kultur und Kommunikation

Erhellende Dunkelheit: Die Nacht ist für viele eine Zeit des Zusammenkommens und der Ideen, in der transformative Kräfte auf unsere Seele wirken.

Die Nacht, eine Quelle der Inspiration und der Reflexion, formt unsere Kommunikation und prägt unsere kulturellen Ausdrucksformen. Sie lädt uns ein, unsere tiefsten Gedanken und Träume zu erkunden und schenkt uns einen Raum für Veränderung und Wachstum.

Jetzt Kurse entdecken:

- Schreibwerkstatt – Handwerk und Herzwerk
  24F0910036
- Familienkurs: Familienbild aus Sand
  24F0383601
- Gewaltfreie Kommunikation nach Marshall B. Rosenberg
  24F1422320
- Klimaspaziergang durch Ulm
  24F0109608

Mitarbeiter* innen

Zentrale Dienste

Dr. Christoph Hantel
Leiter der Ulmer Volkshochschule
hantel@vh-ulm.de
0731 1530-17

Henrike Alle
Assistentin der Geschäftsleitung
alle@vh-ulm.de
0731 1530-20

Norbert Herre
Finanzen und Controlling
Stellvertretender kaufmännischer Geschäftsführer
herre@vh-ulm.de
0731 1530-16

Christine Bösking
Hausmanagement
boesking@vh-ulm.de
0731 1530-18

Gabi Haußmann
Buchhaltung
haussmann@vh-ulm.de
0731 1530-21

Sylke Jerg
Sekretariat
jerg@vh-ulm.de
0731 1530-19

Daniela Reichpietsch
Sekretariat
reichpietsch@vh-ulm.de
0731 1530-38

Florian Schmid
Interner Datenschutzbeauftragter
schmid@vh-ulm.de
0731 1530-55

Stefan Schwietert
Systembetreuer
schwietert@vh-ulm.de
0731 1530-44

Hausservice

Thorsten Trommler
Wolfgang Kast
Josip Ivandic
hausmanagement@vh-ulm.de
0731 1530-35

Anmeldung

Laura Garcia
garcia@vh-ulm.de
0731 1530-64

Ingrid Hassler
hassler@vh-ulm.de
0731 1530-15

Gertrud Schneider
schneider@vh-ulm.de
0731 1530-14

Sonja Schwarz
schwarz@vh-ulm.de
0731 1530 14

Fachbereiche

Politik, Gesellschaft, Umwelt, Männerakademie

Dr. Markus Stadtrecher
Fachbereichsleiter
stadtrecher@vh-ulm.de
0731 1530-24

Alexandra Krauß
Pädagogische Mitarbeiterin
alexandrakrauss@vh-ulm.de
0731 1530-65

Sylke Jerg
Sekretariat
jerg@vh-ulm.de
0731 1530-19

Simone Schliemann
Eine Welt-Regionalpromotorin
einewelt@vh-ulm.de
0731 1530 36

Frauenakademie

Kirsten Tretter
Fachbereichsleiterin
tretter@vh-ulm.de
0731 1530-40

Johanna Wieser
Sekretariat
wieser@vh-ulm.de
0731 1530-47

Geschichte, Theologie und Ethik

Dr. Christoph Hantel
Leiter der Ulmer Volkshochschule
hantel@vh-ulm.de
0731 1530-17

Henrike Alle
Sekretariat
alle@vh-ulm.de
0731 1530-20

Kultur

Tanja Nova
Fachbereichsleiterin
nova@vh-ulm.de
0731 1530-34

Mirtan Teichmüller
Pädagogischer Mitarbeiter
teichmueller@kontiki.vh-ulm.de
0731 1530-29

Ute Klemm
Sekretariat
klemm@vh-ulm.de
0731 1530-46

kontiki Kinder und Jugendkunstschule

Natascha Bruns
Fachbereichsleiterin
kontiki@kontiki.vh-ulm.de
0731 1530-32

Mirtan Teichmüller
Pädagogischer Mitarbeiter
teichmueller@kontiki.vh-ulm.de
0731 1530-29

Sabrina Brehm
Sekretariat
brehm@kontiki.vh-ulm.de
0731 1530-39

Christine Wild
Sekretariat
wild@kontiki.vh-ulm.de
0731 1530-32

Elke Winterer
Pädagogische Mitarbeiterin
winterer@kontiki.vh-ulm.de
0731 1530-32

Yogazentrum, Gesundheitskurse

Claudia Stern
Fachbereichsleiterin
stern@vh-ulm.de
0731 1530-27

Sara Pommerenke
Pädagogische Mitarbeiterin
sarapommerenke@vh-ulm.de
0731 1530 57

Doris Hagemann
Sekretariat
hagemann@vh-ulm.de
0731 1530-57

Sylke Jerg
Sekretariat
jerg@vh-ulm.de
0731 1530-19

Sprachen

Bettina Brandez
Fachbereichsleiterin
brandez@vh-ulm.de
0731 1530-33

Christine Bösking
Sekretariat
boesking@vh-ulm.de
0731 1530-18

Laura Garcia
Sekretariat
garcia@vh-ulm.de
0731 1530-64

Deutsch als Fremdsprache

Stefanie Spohr
Fachbereichsleiterin
spohr@vh-ulm.de
0731 1530-41

Kürsat Celik
Sekretariat
celik@vh-ulm.de
0731 1530-54

Christine Droste
Pädagogische Assistentin
daf@vh-ulm.de
0731 1530-66

Nicky Kastelberger
Sekretariat
daf@vh-ulm.de
0731 1530-66

Viktoriia Luginia
Sekretariat
daf@vh-ulm.de
0731 1530-63

Valentina Pizzoferro
Sekretariat
pizzoferro@vh-ulm.de

Gerhard Schadt
Sekretariat
schadt@vh-ulm.de
0731 1530-13

Aleksandra Szwedo
Sekretariat
daf@vh-ulm.de
0731 1530-66

Abendgymnasium

Michael Koranda-Springer
Direktor
abendgymnasium@vh-ulm.de
0731 1530-25

Frank Mittelsdorf
Konrektor
abendgymnasium@vh-ulm.de
0731 1530-25

Daniela Reichpietsch
Sekretariat
reichpietsch@vh-ulm.de
0731 1530-53

Berufliche Bildung, EDV, Firmenseminare, Schülerkurse

Norbert Herre
Fachbereichsleiter
herre@vh-ulm.de
0731 1530-16

Daniela Reichpietsch
Sekretariat
reichpietsch@vh-ulm.de
0731 1530-38

Alb-Donau-Kreis Nord und Ost

Monya Jabri
Fachbereichsleiterin
jabri@vh-ulm.de
0731 1530-12

Silke Bornemann
Sekretariat Außenstelle Langenau
bornemann@vh-ulm.de
07345 238026

Alb-Donau-Kreis Süd und West

Edith Doleschel
Fachbereichsleiterin
doleschel@vh-ulm.de
0731 1530-11

Carmen Hörsch
Sekretariat
adk@vh-ulm.de
0731 1530-42

Aicher-Scholl-Kolleg

Dr. Andreas Lörcher
Wissenschaftliche Leitung
loercher@vh-ulm.de
0731 1530-22

Alexandra Krauß
Sekretariat
alexandrakrauss@vh-ulm.de
0731 1530-65

Projekt Kurs Finden

Caterina Cesana-Rampf
Pädagogische Mitarbeiterin
cesana-rampf@vh-ulm.de
0731 1530 89

DenkStätte Weiße Rose

Dr. Christoph Hantel
Leiter der Ulmer Volkshochschule
hantel@vh-ulm.de
0731 1530-17

Dr. Andreas Lörcher
Führungen
loercher@vh-ulm.de
0731 1530-22

FSJ (Freiwilliges Soziales Jahr)

Romy Bittlinger
Caue Bleil
Amos Bühler
Marlene Orchowski
Felix Willkens
Chancelle Yengo
Polina Zelenska

Fach
Bere

01 Einzelveranstaltungen

02 Online Kurse

03 Schule, Prüfungsvorbereitung & Kolleg

04 Alltagswissen

05 Gesundheit

06 Gesellschaft & Umwelt

07 Kultur & Gestalten

08 Deutsch lernen

09 Sprachen

10 Informationstechnik/EDV

11 Beruf & Karriere

12 Akademien

13 Zielgruppen

14 kontiki

15 vh im Alb-Donau-Kreis

Einzelver-anstaltungen

Semesterschwerpunkt	14
vh Kino	15
Ausstellungen	15
Forum Politik	16
Theologie & Ethik	16
Architektur & Design	17
Kulturgeschichte	17
Literatur & Theater	17
Musik, Konzerte, Kulturnacht	18
junge vh	18
Exkursionen	19

Vorbeikommen lohnt sich!

Die vh Ulm organisiert jedes Semester eine Vielzahl an Einzelveranstaltungen in verschiedenen Formaten und zu den unterschiedlichsten Themen.

Dabei wollen wir die Gelegenheit geben, Kunst und Kultur live zu erleben, sich zu politisch-gesellschaftlichen Themen zu informieren oder bisher Unbekanntes zu entdecken.

Ob Konzerte oder politische Diskussionen, Länderabende oder Lesungen, Filme, Vernissagen oder Vortragsreihen – die verschiedenen Fachbereiche bieten mit ihrem Veranstaltungsprogramm eine breite Auswahl.
Ein besonderes Augenmerk liegt dabei auf dem jeweiligen Semesterschwerpunkt. Zur Vielfalt des Programmes trägt auch die gute Zusammenarbeit mit verschiedenen Kooperationspartnern bei.

Allgemeine Informationen
Örtlich sind wir mit unserem Veranstaltungsprogramm sowohl im EinsteinHaus als auch an anderen Orten in Ulm und im Alb-Donau-Kreis vertreten.

Generell versuchen wir, die Eintrittspreise der Veranstaltungen günstig zu halten. Übrigens haben alle Ermäßigungsberechtigen (Schüler*innen, Student*innen) bei uns kostenfreien Zugang zu den Einzelveranstaltungen. Nur bei Programmen mit Kooperationspartnern können gesonderte Regeln gelten.

Detailinformationen, Beratung
und Anmeldung unter:
www.vh-ulm.de/einzelveranstaltungen

Semester-schwerpunkt

Semesterauftakt

Semestereröffnung Nacht der offenen Tür
Freitag, 1. März, 18 bis 22 Uhr
Eintritt frei
EinsteinHaus
24F0101000

Politik, Gesellschaft

Fledermäuse – Die heimlichen Herrscher der Nacht
Patrick Cvecko
Dienstag, 12. März, 19:30 Uhr
Eintritt frei
EinsteinHaus, Club Orange
24F0101214

In Zusammenarbeit mit dem BUND-Kreisverband Ulm

Taschenlampenführung durch den Botanischen Garten Ulm
Stefan Brändel
Mittwoch, 13. März, 19 Uhr
Eintritt 5,00 €
Ulm, Botanischer Garten
24F0101215

In Zusammenarbeit mit dem Botanischen Garten der Universität Ulm

7x7 – Engagement für Nachtaktive
Donnerstag, 22. Februar, 19 Uhr
Eintritt frei
EinsteinHaus, Club Orange
24F0701000

In Zusammenarbeit mit engagiert in ulm e. V.

Literatur, Theater, Kultur

vh Architektur - Vortragsreihe
In Zusammenarbeit mit der Architekten-kammergruppe Ulm/Alb Donau
Die Vortragsreihe »vh Architektur« beleuchtet das Thema Architektur in all seiner Vielfalt. Renommierte Architekten*innen oder Bauhistoriker*innen geben fachliche Einblicke in Bauprojekte, Architekturgeschichte oder gegenwärtige Diskurse. Der Semester-schwerpunkt spielt bei der Auswahl der eingeladenen Referenten*innen genauso eine Rolle, wie aktuelle Themen der Baukultur, wie beispielsweise Nachhaltigkeit, Stadt-entwicklung oder sozialer Wohnungsbau.

vh Architektur – Licht aber verantwortungsvoll
Thomas Marggraf
Donnerstag, 14. März, 20 Uhr
Eintritt 8,00 € / 6,00 €
Zertifizierte Fortbildung AKBW
EinsteinHaus, Club Orange
24F0101305

In der Reihe **»vh Literatur goes«** bringt die vh regelmäßig Literatur an andere Orte der Stadt. Ob Club, Bar oder ganz unerwartete Orte - ob Ulm oder Neu-Ulm - wir möchten Poesie und Literatur in die Stadt tragen und zum Gespräch darüber anregen.

vh Literatur goes ... – Jaroslav Rudiš »Nachtgestalten«
Moderation: Tanja Nova
Donnerstag, 11. April, 20 Uhr
Eintritt 13,00 € / 10,00 €
Die Lesung wird in einer Ulmer oder Neu-Ulmer Kneipe stattfinden.
Der Ort wird noch bekannt gegeben.
24F0101407

Nachtfotografie – Malen mit Licht
Erich Püschel
4-mal (9,33 UStd.)
Dienstag, 9. April, 20 bis 21:30 Uhr
Samstag, 13. April, 19 bis 21 Uhr
Sonntag, 14. April, 19 bis 21 Uhr
Dienstag, 23. April, 20 bis 21:30 Uhr
Gebühr 138,00 €
5 – 8 Teilnehmer*innen
EinsteinHaus, Seminarraum 6
24F0903040

Schreibwerkstatt – Handwerk und Herzwerk
Ein Lyrikworkshop mit Katharina Kohm
Freitag, 28. Juni, 14 Uhr
Durch die Finanzierung der Schreibwerkstatt über den Verein Dichter dran e. V., ist dieses Angebot gebührenfrei.
EinsteinHaus Atelier
24F0910036

In Zusammenarbeit mit Dichter dran e. V.

Eine kleine Nachtmusik
Im Atelier mit Marianne Hollenstein
Marianne Hollenstein
1 Wochenende (13,33 UStd.)
Freitag, 8. März, 15 bis 20 Uhr
Samstag, 9. März, 11 bis 16 Uhr
Gebühr 89,00 €
(zzgl. Materialkosten 20,00 €, direkt an die Dozentin zu zahlen)
4 – 8 Teilnehmer*innen
Ulm, Atelier Hollenstein, Gartenstr. 14
24F0950303

Nacht gefällig?
Abendliches Aquarellmalen zum Semesterthema
Für Anfänger*innen und Fortgeschrittene
Anna Eschenko
8-mal (21,33 UStd.), dienstags
Beginn 4. Juni, 18:30 bis 20 Uhr
Gebühr 125,00 €
5 – 12 Teilnehmer*innen
EinsteinHaus Atelier
24F0950315

Sternbildmalerei
Malen auf Textilien für Einsteiger
Cristina Giusto
1 Abend (2,67 UStd.)
Freitag, 21. Juni, 19 bis 21 Uhr
Gebühr 28,00 €
4 – 10 Teilnehmer*innen
kontiki im Stadtregal, Magirus-Deutz-Str. 14, Malatelier, EG
24F0950813

Sternbildmalerei
Malen auf Textilien für Einsteiger
Cristina Giusto
1 Abend (2,67 UStd.)
Donnerstag, 18. Juli, 19 bis 21 Uhr
Gebühr 28,00 €
4 – 10 Teilnehmer*innen
kontiki im Stadtregal, Magirus-Deutz-Str. 14, Malatelier, EG
24F0950814

Nachtmalerei – Stimmungsvolle Nachtbäume
Malen im Freien für Anfänger*innen und Fortgeschrittene
Kamadevi M. S. Scheuffele
2-mal (8 UStd.), samstags
Beginn 1. Juni, 18 bis 21 Uhr
Gebühr 48,00 €
5 – 12 Teilnehmer*innen
EinsteinHaus, U 1
24F0960713

Der kleine Prinz – Schattentheater
Workshop zur Magie des Licht- und Schattensspiels
Kamadevi M. S. Scheuffele
1 Abend (5,33 UStd.)
Samstag, 2. März, 15 bis 19 Uhr
Gebühr 30,00 €
5 – 12 Teilnehmer*innen
EinsteinHaus, U 1
24F0960715

Religion

Nachtführung Münsterkirche
Peter Schaal-Ahlers
Montag, 8. April, 20 Uhr
Eintritt 7,00 €
Treffpunkt: Haupteingang Ulmer Münster
24F0101502

In Zusammenarbeit mit der Evangelischen und Katholischen Gesamtkirchengemeinde

Lumen Christi – Lichtblicke unter jedem Himmel
Anselm Grün OSB, Benediktinerabtei Münsterschwarzach, zu Ritualen und Inszenierungen
Moderation: Kay Metzger, Theater Ulm
Pfarrerin Andrea Luiking, Haus der Begegnung
Dr. Christoph Hantel, Ulmer Volkshochschule
Dr. Oliver Schütz, Katholische Erwachsenenbildung
Mittwoch, 20. März, 19 Uhr
Eintritt 10,00 €
Ulm, Theater Ulm, Foyer 1. OG
24F0101503

In Zusammenarbeit mit Theater Ulm, Haus der Begegnung, keb

Hybridveranstaltung: Kirche, Polizei und Ulm
Bernhard Weber, Polizeipräsident
Georg Langenhorst, Autor und Theologe
Moderation Dr. Christoph Hantel
Montag, 6. Mai, 19 Uhr
Eintritt 7,00 €
Ulm, EinsteinHaus, Club Orange und Zoom
24F0101504

In Zusammenarbeit mit der Evangelischen und Katholischen Gesamtkirchengemeinde

Sonstiges

Nach(t)leuchtkostüm – Gestaltung von nachleuchtenden Overalls/Wandschmuck/Skulptur
Thomas Marggraf
1 Abend (4 UStd.)
Freitag, 8. März, 18 bis 21 Uhr
Gebühr 28,00 €
(zzgl. Materialkosten 20 Euro an den Dozenten zu zahlen)
4 – 6 Teilnehmer*innen
Ulm, Verschwörhaus, Weinhof 9
24F0960902

In Kooperation mit dem Verschwörhaus Ulm

Online-Veranstaltung:
Die dunklen Nächte Norwegens
Wahlheimat Norwegen
Rachana Cornelia Brand
Donnerstag, 29. Februar, 20 Uhr
Eintritt 15,00 €
Online
24F1170000

Online-Veranstaltung:
Die Weißen Nächte in Norwegen
Wahlheimat Norwegen
Rachana Cornelia Brand
Donnerstag, 6. Juni, 20 Uhr
Eintritt 15,00 €
Online
24F1170001

Nachtwanderung – Glühwürmchenzauber
Sybille Regina Braun, Diplom-Biologin
Dienstag, 9. Juli, 21 bis 22:30 Uhr
Eintritt 10,00 €
Anmeldung erforderlich
Treffpunkt: Beimerstetten, Netto-Parkplatz
24F1502010

Nachtwanderung – Glühwürmchenzauber
Sybille Regina Braun, Diplom-Biologin
Mittwoch, 3. Juli, 21 Uhr
Eintritt 10,00 €
Anmeldung erforderlich
Treffpunkt: Bollingen, Schützenhaus, Weidacher Strasse
24F1504005

Gruselmärchenwanderung mit neuen Geschichten
Für Erwachsene und junge Menschen ab 16 Jahren
Tine Mehls, Geschichtenerzählerin, Naturpädagogin
Mittwoch, 15. Mai, 20 bis 21:30 Uhr
Eintritt 15,00 €
Anmeldung erforderlich
Treffpunkt: Langenauer Ried, Parkplatz Jungviehweide
24F1508048

Nachtwanderung – Glühwürmchenzauber
Sybille Regina Braun, Diplom-Biologin
Dienstag, 2. Juli, 21 bis 22:30 Uhr
Eintritt 10,00 €
Anmeldung erforderlich
Treffpunkt: Langenauer Ried, Parkplatz Jungviehweide
24F1508053

In Zusammenarbeit mit dem BUND Langenau

Entspannt durch die Nacht – Besser Schlafen mit Ayurveda
Susanne Patzt, Ayurveda Coach
1 Abend (2 UStd.)
Freitag, 15. März, 19 bis 20:30 Uhr
Gebühr 15,00 €
Anmeldung erforderlich
5 – 12 Teilnehmer*innen
Langenau, Helferhaus, Raum 2
24F1508305

vh Kino

Das Versprechen
Dokumentarfilm über den indischen Architekten BV Doshi
90 Minuten, 2023
Donnerstag, 21. März, 18 Uhr
Eintritt 9,20 € / 8,20 €
Vorverkauf unter:
https://www.cineplex.de/film/das-versprechen-architekt-bv-doshi/392644/ulm/
Ulm, Lichtburg Kino, Frauenstr. 61
24F0201004

In Zusammenarbeit mit dem Lichtburg Kino

Ausstellungen

Einmischung erwünscht
Eintritt frei
EinsteinHaus, Foyer Erdgeschoss
24F0102001

Ulmer DenkStätte Weiße Rose
Dauerausstellung »wir wollten das andere«
Dr. Andreas Lörcher
Führungen auf Anfrage unter
Telefon 0731 1530-22
Gruppenführung 50,00 €
EinsteinHaus, Foyer Erdgeschoss
24F0102002

Fotoausstellung »BilderSehen«
Abschlusspräsentation des 2-Jahres-Projekts »Fotokolleg I«
Unter der Leitung von Esther Hagenmaier
Ausstellungseröffnung:
Donnerstag, 6. Juni, 18:30 Uhr.
Ausstellungsdauer: 6. bis 26.Juni, werktags 8 bis 21 Uhr, Sa 8 bis 14 Uhr.
Eintritt frei
EinsteinHaus, Foyer 2. Obergeschoss
24F0102005

Ausstellung »Jahreskurs Kunst«
Christine Söffing, Alexander Jaschke
Ausstellungseröffnung:
Freitag, 1. März 18.00 Uhr
Ausstellungsdauer: 1. März bis 13. April
Werktags 8 bis 21 Uhr, Sa 8 bis 14 Uhr
Eintritt frei
EinsteinHaus, Foyer 2. Obergeschoss
24F0102006

Forum Politik

Politik

Menschenrechte im digitalen Zeitalter: ChatGPT, DALL-E & Co
Dr. Uwe Oestermeier
Dienstag, 30. April, 19:30 Uhr
Eintritt frei
EinsteinHaus, Club Orange
24F0109508

In Zusammenarbeit mit Amnesty International

Alternative Wohnformen damals und heute
Dienstag, 14. Mai, 19 Uhr
Eintritt frei
EinsteinHaus, Club Orange
24F0109510

In Zusammenarbeit mit der Caritas Ulm-Alb-Donau, Büro Ulm

Gesellschaft

Engagement zur Mittagszeit
Arbeitskreis Ausländische Kinder e. V. - Hausaufgabenbetreuung
Mittwoch, 20. März, 13 Uhr
Eintritt frei
EinsteinHaus, Club Orange
24F0701012

In Zusammenarbeit mit engagiert in ulm e. V.

Engagement zur Mittagszeit
Bürgeragentur ZEBRA e. V. - Abenteuer Lesen
Mittwoch, 15. Mai, 13 Uhr
Eintritt frei
EinsteinHaus, Club Orange
24F0701013

In Zusammenarbeit mit engagiert in ulm e. V.

Umwelt

Fledermäuse – Die heimlichen Herrscher der Nacht
Patrick Cvecko
Dienstag, 12. März, 19:30 Uhr
Eintritt frei
EinsteinHaus, Club Orange
24F0101214

In Zusammenarbeit mit dem BUND-Kreisverband Ulm

Taschenlampenführung durch den Botanischen Garten Ulm
Stefan Brändel
Mittwoch, 13. März, 19 Uhr
Eintritt 5,00 €
Ulm, Botanischer Garten
24F0101215

In Zusammenarbeit mit dem Botanischen Garten der Universität Ulm

StadtGrünführung durch Ulm
Sabine Kröber, Susanne Steck
1 Vormittag (2,67 UStd.)
Sonntag, 14. April, 10 bis 12 Uhr
Gebühr 12,00 €
5 – 15 Teilnehmer*innen
24F0109607

Klimaspaziergang durch Ulm
Bettina Schmidt-Burst, Dipl.-Psychologin
1 Abend (2 UStd.)
Mittwoch, 15. Mai, 18:30 bis 20 Uhr
Gebühr 5,00 €
5 – 15 Teilnehmer*innen
24F0109608

StadtGrünführung durch das Ulmer Viertel »Auf dem Kreuz«
Sabine Kröber, Susanne Steck
1 Abend (2 UStd.)
Dienstag, 28. Mai, 17:30 bis 19 Uhr
Gebühr 12,00 €
5 – 15 Teilnehmer*innen
24F0109609

Workshop Talking Tree – BERTI
Stefan Brändel
Mittwoch, 12. Juni, 19 Uhr
Eintritt 5,00 €
Ulm, Botanischer Garten
24F0109610

In Zusammenarbeit mit dem Botanischen Garten der Universität Ulm

vh Architektur - Vortragsreihe
In Zusammenarbeit mit der Architekten-kammergruppe Ulm/Alb Donau
Die Vortragsreihe »vh Architektur« beleuchtet das Thema Architektur in all seiner Vielfalt. Renommierte Architekten*innen oder Bauhistoriker*innen geben fachliche Einblicke in Bauprojekte, Architekturgeschichte oder gegenwärtige Diskurse. Der Semester-schwerpunkt spielt bei der Auswahl der eingeladenen Referenten*innen genauso eine Rolle, wie aktuelle Themen der Baukultur, wie beispielsweise Nachhaltigkeit, Stadt-entwicklung oder sozialer Wohnungsbau.

Hybrid-Veranstaltung: vh Architektur – Urban green infrastructure for sustainable cities
Examples from the world and Ulm
Professor Bahar Gedikli Bilgin
Donnerstag, 25. April, 20 Uhr
Eintritt 8,00 € / 6,00 €
Zertifizierte Fortbildung AKBW
Die Veranstaltung findet auf Englisch statt.
EinsteinHaus, Club Orange
24F0113002

Theologie & Ethik

Nachtführung Münsterkirche
Peter Schaal-Ahlers
Montag, 8. April, 20 Uhr
Eintritt 7,00 €
Treffpunkt: Haupteingang Ulmer Münster
24F0101502

In Zusammenarbeit mit der Evangelischen und Katholischen Gesamtkirchengemeinde

Lumen Christi – Lichtblicke unter jedem Himmel
IAnselm Grün OSB, Benediktinerabtei Münsterschwarzach, zu Ritualen und Inszenierungen
Moderation: Kay Metzger, Theater Ulm
Pfarrerin Andrea Luiking, Haus der Begegnung
Dr. Christoph Hantel, Ulmer Volkshochschule
Dr. Oliver Schütz, Katholische Erwachsenenbildung
Mittwoch, 20. März, 19 Uhr
Eintritt 10,00 €
Ulm, Theater Ulm, Foyer 1. OG
24F0101503

n Zusammenarbeit mit Theater Ulm, Haus der Begegnung, keb

Hybridveranstaltung: Kirche, Polizei und Ulm
Bernhard Weber, Polizeipräsident
Georg Langenhorst, Autor und Theologe
Moderation Dr. Christoph Hantel
Montag, 6. Mai, 19 Uhr
Eintritt 7,00 €
Ulm, EinsteinHaus, Club Orange und Zoom
24F0101504

In Zusammenarbeit mit der Evangelischen und Katholischen Gesamtkirchengemeinde

Architektur & Design

vh Architektur - Vortragsreihe
In Zusammenarbeit mit der Architektenkammergruppe Ulm/Alb Donau
Die Vortragsreihe »vh Architektur« beleuchtet das Thema Architektur in all seiner Vielfalt. Renommierte Architekten*innen oder Bauhistoriker*innen geben fachliche Einblicke in Bauprojekte, Architekturgeschichte oder gegenwärtige Diskurse. Der Semesterschwerpunkt spielt bei der Auswahl der eingeladenen Referenten*innen genauso eine Rolle, wie aktuelle Themen der Baukultur, wie beispielsweise Nachhaltigkeit, Stadtentwicklung oder sozialer Wohnungsbau.

vh Architektur – Licht aber verantwortungsvoll
Thomas Marggraf
Donnerstag, 14. März, 20 Uhr
Eintritt 8,00 € / 6,00 €
Zertifizierte Fortbildung AKBW
EinsteinHaus, Club Orange
24F0101305

Hybrid-Veranstaltung: vh Architektur – Urban green infrastructure for sustainable cities
Examples from the world and Ulm
Professor Bahar Gedikli Bilgin
Donnerstag, 25. April, 20 Uhr
Eintritt 8,00 € / 6,00 €
Zertifizierte Fortbildung AKBW
Die Veranstaltung findet auf Englisch statt.
EinsteinHaus, Club Orange
24F0113002

Das Versprechen
Dokumentarfilm über den indischen Architekten BV Doshi
90 Minuten, 2023
Donnerstag, 21. März, 18 Uhr
Eintritt 9,20 € / 8,20 €
Vorverkauf unter:
https://www.cineplex.de/film/das-versprechen-architekt-bv-doshi/392644/ulm/
Ulm, Lichtburg Kino, Frauenstr. 61
24F0201004

In Zusammenarbeit mit dem Lichtburg Kino

Kulturgeschichte

Podiumsgespräch: Die Band »Böhse Onkelz« in Neu-Ulm – Wir müssen reden!
Mittwoch, 13. März, 19 Uhr
Eintritt frei
EinsteinHaus, Club Orange
24F0101402

Konzertlesung – Buenos Aires mit Leidenschaft
Lateinamerikanische Klänge (Querflöte / Gitarre) und Gedichte von Jorge Luis Borges
Freitag, 19. April, 19 Uhr
Eintritt 10,00 € / 8,00 €
EinsteinHaus, Club Orange
24F0120029

Literatur & Theater

In der Reihe **»vh Literatur goes«** bringt die vh regelmäßig Literatur an andere Orte der Stadt. Ob Club, Bar oder ganz unerwartete Orte - ob Ulm oder Neu-Ulm - wir möchten Poesie und Literatur in die Stadt tragen und zum Gespräch darüber anregen.

vh Literatur goes ... – Jaroslav Rudiš »Nachtgestalten«
Moderation: Tanja Nova
Donnerstag, 11. April, 20 Uhr
Eintritt 13,00 € / 10,00 €
Die Lesung wird in einer Ulmer oder Neu-Ulmer Kneipe stattfinden.
Der Ort wird noch bekannt gegeben.
24F0101407

Lesung und Gespräch mit der Preisträgerin des deutschen Jugendliteraturpreises Chantal-Fleur Sandjon: Die Sonne so strahlend und Schwarz
Für Erwachsene und Jugendliche ab 14 Jahren
Donnerstag, 18. April, 19 Uhr
Eintritt 10,00 €
Für Schüler und Studenten: 6 Euro
EinsteinHaus, Club Orange
24F0118033

In der Reihe **»Schulklassenlesung«** bieten wir Ulmer Schüler*innen regelmäßig die Chance eine*n Autor*in live bei einer Lesung zu erleben und ins Gespräch zu kommen. Oft spielen bei der Buchauswahl aktuelle gesellschaftliche Themen eine Rolle.
Die Veranstaltung regt immer auch Dialog und Begegnung an. Auch eine Mitgestaltung und Partizipation der Schüler*innen kann nach Absprache mit eingeplant werden.

Schulklassenlesung: Die Sonne so strahlend und Schwarz
mit der Preisträgerin des deutschen Jugendliteraturpreises Chantal-Fleur Sandjon
Freitag, 19. April, 10 Uhr
Eintritt 4,00 €
EinsteinHaus, Club Orange
24F0118034

Hilde Domin Abend – Nur eine Rose als Stütze
Ein Abend zu Ehren der großen jüdischen Dichterin Hilde Domin
Donnerstag, 16. Mai, 19:30 Uhr
Eintritt frei
EinsteinHaus, Club Orange
24F0118036

In Zusammenarbeit mit Dichter dran e. V.

Lesung und Gespräch mit Marion Poschmann
Natürlich?! – Ein Gedicht im Kornfeld
Wir lesen Grün und schreiben Natur
Donnerstag, 6. Juni, 19:30 Uhr
Eintritt frei
EinsteinHaus, Club Orange
24F0118037

In Zusammenarbeit mit Dichter dran e. V.

Szenische Lesung – Erich Fried Abend
Die Freiheit den Mund auszumachen
Freitag, 28. Juni, 19:30 Uhr
Eintritt 13,00 € / 10,00 €
Die Lesung wird in einer Ulmer oder Neu-Ulmer Kneipe stattfinden. Der Ort wird noch bekannt gegeben.
EinsteinHaus, Club Orange
24F0118038

Donaufest: Lesung & Gespräch mit Barbi Markovic (»Die verschissene Zeit«) und Bojan Savic Ostojic (»Nichts gehört niemandem«)
Voraussichtlicher Termin:
Dienstag 9. Juli, 20 Uhr.
Für mögliche Änderungen überprüfen Sie bitte unsere Homepage
Eintritt frei
EinsteinHaus, Club Orange
24F0118039

Eine Veranstaltung innerhalb des Internationalen Donaufestes 2024

Vortrag über August von Goethe
Stephan Oswald
Montag, 11. März, 19 Uhr
Eintritt frei
EinsteinHaus, Club Orange
24F0118041

In Zusammenarbeit Goethe-Gesellschaft Ulm und Neu-Ulm e. V.

Konzertlesung – Buenos Aires mit Leidenschaft
Lateinamerikanische Klänge (Querflöte / Gitarre) und Gedichte von Jorge Luis Borges
Freitag, 19. April, 19 Uhr
Eintritt 10,00 € / 8,00 €
EinsteinHaus, Club Orange
24F0120029

Lesung: Parsifal von Richard Wagner
Roland Bauer, Viola Lachenmann
Samstag, 23. März, 14 bis 18 Uhr
Dazwischen wird eine Pause gemacht.
Eintritt 10,00 €
Mitglieder, Student*innen, Schüler*innen 5,00 €
EinsteinHaus, Club Orange
24F0120191

In Zusammenarbeit mit dem Richard-Wagner-Verband

Schreibwerkstatt – Handwerk und Herzwerk
Ein Lyrikworkshop mit Katharina Kohm
Freitag, 28. Juni, 14 Uhr
Durch die Finanzierung der Schreibwerkstatt über den Verein Dichter dran e. V., ist dieses Angebot gebührenfrei.
EinsteinHaus Atelier
24F0910036

In Zusammenarbeit mit Dichter dran e. V.

Musik, Konzerte, Kulturnacht

Podiumsgespräch: Die Band »Böhse Onkelz« in Neu-Ulm - Wir müssen reden!
Mittwoch, 13. März, 19 Uhr
Eintritt frei
EinsteinHaus, Club Orange
24F0101402

Konzert – FataliTángo
Salvo La Ferrera (Akkordeon),
Tíndaro Addamo (Klassische Gitarre),
Min Hao (Kontrabass)
Freitag, 23. Februar, 20 Uhr
Eintritt 15,00 € / 10,00 €
EinsteinHaus, Club Orange
24F0120021

Konzert: Simone Zanchini – Recital Solo »Almost Acouctic«
Freitag, 17. Mai, 19:30 Uhr
Eintritt 25,00 € / 15,00 €
EinsteinHaus, Club Orange
24F0120022

Konzert: InCanto italiano – Eine unvorhersehbare Reise durch die italienische musica d´autore
Mit Sandra Dell´Anna & Salvo La Ferrera
Freitag, 7. Juni, 20 Uhr
Eintritt 15,00 € / 10,00 €
EinsteinHaus, Club Orange
24F0120028

Konzertlesung – Buenos Aires mit Leidenschaft
Lateinamerikanische Klänge (Querflöte / Gitarre) und Gedichte von Jorge Luis Borges
Freitag, 19. April, 19 Uhr
Eintritt 10,00 € / 8,00 €
EinsteinHaus, Club Orange
24F0120029

Wir möchten mit der Reihe **»Hauskonzert«** den Teilnehmer*innen der Kurse aus dem Bereich Musik die Möglichkeit bieten, die Ergebnisse ihrer Arbeit der Öffentlichkeit an einem Abend zu präsentieren.

Hauskonzert 11 – Musik aus den Kursen
Freitag, 19. Juli, 18 Uhr
Eintritt frei
EinsteinHaus, Club Orange
24F0120034

junge vh

Lesung und Gespräch mit der Preisträgerin des deutschen Jugendliteraturpreises Chantal-Fleur Sandjon: Die Sonne so strahlend und Schwarz
Für Erwachsene und Jugendliche ab 14 Jahren
Donnerstag, 18. April, 19 Uhr
Eintritt 10,00 €
Für Schüler und Studenten: 6 Euro
EinsteinHaus, Club Orange
24F0118033

In der Reihe **»Schulklassenlesung«** bieten wir Ulmer Schüler*innen regelmäßig die Chance eine*n Autor*in live bei einer Lesung zu erleben und ins Gespräch zu kommen. Oft spielen bei der Buchauswahl aktuelle gesellschaftliche Themen eine Rolle.
Die Veranstaltung regt immer auch Dialog und Begegnung an. Auch eine Mitgestaltung und Partizipation der Schüler*innen kann nach Absprache mit eingeplant werden.

Schulklassenlesung: Die Sonne so strahlend und Schwarz
mit der Preisträgerin des deutschen Jugendliteraturpreises Chantal-Fleur Sandjon
Freitag, 19. April, 10 Uhr
Eintritt 4,00 €
EinsteinHaus, Club Orange
24F0118034

Exkursionen

StadtGrünführung durch Ulm
Sabine Kröber, Susanne Steck
1 Vormittag (2,67 UStd.)
Sonntag, 14. April, 10 bis 12 Uhr
Gebühr 12,00 €
5 – 15 Teilnehmer*innen
24F0109607

Klimaspaziergang durch Ulm
Bettina Schmidt-Burst, Dipl.-Psychologin
1 Abend (2 UStd.)
Mittwoch, 15. Mai, 18:30 bis 20 Uhr
Gebühr 5,00 €
5 – 15 Teilnehmer*innen
24F0109608

StadtGrünführung durch das Ulmer Viertel »Auf dem Kreuz«
Sabine Kröber, Susanne Steck
1 Abend (2 UStd.)
Dienstag, 28. Mai, 17:30 bis 19 Uhr
Gebühr 12,00 €
5 – 15 Teilnehmer*innen
24F0109609

Nachtwanderung – Glühwürmchenzauber
Sybille Regina Braun, Diplom-Biologin
Mittwoch, 3. Juli, 21 Uhr
Eintritt 10,00 €
Anmeldung erforderlich
Treffpunkt: Bollingen, Schützenhaus, Weidacher Strasse
24F1504005

Online Kurse

In dieser Rubrik finden Sie alle unsere Online- und Hybrid-Kurse. Letztere bieten die Möglichkeit, wahlweise vor Ort oder online am Kurs teilzunehmen. Durch diese Angebote schafft die vh Ulm mit digitalen Mitteln virtuelle Räume an für menschliche Begegnung, Austausch und gemeinsames Lernen.

Detailinformationen, Beratung und Anmeldung:
Bettina Brandez
brandez@vh-ulm.de / 0731 1530-33
www.vh-ulm.de/digitale-angebote

Gesundheit 22

Kultur & Gestalten 22

Deutsch lernen 22

Sprachen 22

Ob Kurse aus dem Bereich Sprachen, Gesundheit, Kultur, berufliche Bildung oder mehr – die Themen und Formen sind vielfältig. Welche technischen Mittel wir dabei einsetzen, hängt vom Kurs ab.

Genutzt werden beispielsweise Video-Konferenzen über BigBlueButton oder Zoom, Unterricht über Skype oder mithilfe der vhs.cloud. Nach der Anmeldung zum jeweiligen Kurs erfolgen weitere Informationen und möglichst einfache technische Anleitungen. Gern stehen wir Ihnen für Rückfragen und Hilfestellungen zur Seite.

Gesundheit

Online-Workshop: Yoga-Retreats & (Online-)Marketing
Für Yogalehrende und andere selbstständig Unterrichtende
Evelyn Schneider
Samstag, 27. April, 14 Uhr
Eintritt 59,00 €
Wir bitten um Anmeldung.
Online
24F1015210

Online-Workshop: Kleinunternehmer-Regelungen & Rentenversicherungspflicht
Für Yogalehrende und andere selbstständig Unterrichtende
Evelyn Schneider
Samstag, 6. Juli, 14 Uhr
Eintritt 59,00 €
Wir bitten um Anmeldung.
Online
24F1015211

Online-Kurs: Mit Hatha-Yoga zu mehr Stabilität und innerer Ruhe
Martina Schemm
10-mal (13,33 UStd.), dienstags
Beginn 12. März, 17:30 bis 18:30 Uhr
Gebühr 83,00 €
ZPP zertifiziert
8 – 12 Teilnehmer*innen
Online
24F1065113

Online-Kurs: In Balance mit Hatha-Yoga
Magdalena Neurauter, Yogakursleiterin
8-mal (10,67 UStd.), mittwochs
Beginn 21. Februar, 16:45 bis 17:45 Uhr
Gebühr 67,00 €
5 – 35 Teilnehmer*innen
Online
24F1065417

Online-Kurs: In Balance mit Hatha-Yoga
Magdalena Neurauter, Yogakursleiterin
10-mal (13,33 UStd.), mittwochs
Beginn 8. Mai, 16:45 bis 17:45 Uhr
Gebühr 83,00 €
5 – 35 Teilnehmer*innen
Online
24F1065419

Online-Kurs: Ich lache, du lachst, wir lachen
Laura Hornung, Lachtrainerin, Lachyoga Lehrerin
7-mal (7 UStd.), donnerstags
Beginn 6. Juni, 19 bis 19:45 Uhr
Gebühr 42,00 €
5 – 16 Teilnehmer*innen
Online
24F1507324

Kultur & Gestalten

Online-Kurs: Lyrische Dialoge mit der eigenen Familiengeschichte
Kreatives Schreiben – Workshop mit Alisha Gamisch
Ab 16 Jahren und für Erwachsene
1 Vormittag (3,33 UStd.)
Samstag, 13. April, 11 bis 14 Uhr
Gebühr 39,00 €
ca. 30 Min. Pause nach gemeinsamer Abstimmung.
7 – 12 Teilnehmer*innen
Online
24F0910032

Deutsch lernen

Online-Kurs: Deutsch A2/2 am Abend
Lehrbuch: Schritte plus neu 4 - A 2.2
Martine Schmidt
33-mal (100 UStd.), dienstags, mittwochs, donnerstags
Beginn 16. April, 18 bis 20:30 Uhr
Gebühr 458,00 €
14 – 20 Teilnehmer*innen
Online
24F1110230

Sprachen

3-Sprachenkurs online: Spanisch, Italienisch und Portugiesisch A1
Für Teilnehmer*innen mit geringen Vorkenntnissen – 2. Semester
Elena Álvarez Troncoso, Giovanna Aprili, Aline Gresser
12-mal (32 UStd.), dienstags
Beginn 20. Februar, 17 bis 19:10 Uhr
Gebühr 219,00 €
8 – 12 Teilnehmer*innen
Online
24F1131080

3-Sprachenkurs online: Spanisch, Italienisch und Portugiesisch A1
Für Teilnehmer*innen mit Vorkenntnissen – 4. Semester
Elena Álvarez Troncoso, Giovanna Aprili, Idalia Dias Heller
12-mal (32 UStd.), donnerstags
Beginn 22. Februar, 17 bis 19:10 Uhr
Gebühr 219,00 €
8 – 12 Teilnehmer*innen
Online
24F1131090

3-Sprachenkurs online: Spanisch, Italienisch und Portugiesisch A2
8. Semester
Elena Álvarez Troncoso, Giovanna Aprili, Aline Gresser
8-mal (32 UStd.), freitags
Beginn 23. Februar, 16 bis 19:20 Uhr
Gebühr 247,00 €
6 – 12 Teilnehmer*innen
Online
24F1131104

3-Sprachenkurs online: Spanisch, Italienisch und Portugiesisch A2
9. Semester
Elena Álvarez Troncoso, Giovanna Aprili, Aline Gresser
8-mal (32 UStd.), freitags
Beginn 23. Februar, 16 bis 19:20 Uhr
Gebühr 247,00 €
6 – 12 Teilnehmer*innen
Online
24F1131106

Online-Kurs: Albanisch A1
Für Teilnehmer*innen ohne Vorkenntnisse
Lehrmaterial wird gestellt
Olsa Refugjati
10-mal (13,33 UStd.), freitags
Beginn 12. April, 19:15 bis 20:15 Uhr
Gebühr 100,00 €
4 – 8 Teilnehmer*innen
Online
24F1141000

Online-Kurs: Albanisch A1
Für Teilnehmer*innen mit Vorkenntnissen
Lehrmaterial wird gestellt
Olsa Refugjati
10-mal (13,33 UStd.), mittwochs
Beginn 8. Mai, 19 bis 20 Uhr
Gebühr 100,00 €
4 – 8 Teilnehmer*innen
Online
24F1141001

Online-Kurs: Albanisch A1
Für Teilnehmer*innen mit Vorkenntnissen
Lehrmaterial wird gestellt
Olsa Refugjati
10-mal (13,33 UStd.), dienstags
Beginn 7. Mai, 19:15 bis 20:15 Uhr
Gebühr 100,00 €
4 – 8 Teilnehmer*innen
Online
24F1141002

Online-Kurs: Albanisch A1
Für Teilnehmer*innen mit Vorkenntnissen
Lehrmaterial wird gestellt
Olsa Refugjati
10-mal (13,33 UStd.), donnerstags
Beginn 2. Mai, 19 bis 20 Uhr
Gebühr 100,00 €
4 – 8 Teilnehmer*innen
Online
24F1141020

Online-Kurs: Arabisch A1
Für Teilnehmer*innen ohne Vorkenntnisse
Lehrbuch: Usrati, Bd. 1,
ab Lekt. 1(ISBN 978-3-19-105243-0)
Said Soliman
12-mal (24 UStd.), mittwochs
Beginn 13. März, 19:30 bis 21 Uhr
Gebühr 177,00 €
4 – 8 Teilnehmer*innen
Online
24F1142008

Online-Kurs: Arabisch A1
Für Teilnehmer*innen mit geringen Vorkenntnissen
Lehrbuch: Usrati, Bd. 1,
ab Lekt. 3 (ISBN 978-3-19-105243-0)
Said Soliman
13-mal (26 UStd.), dienstags
Beginn 5. März, 16:30 bis 18 Uhr
Gebühr 191,00 €
4 – 8 Teilnehmer*innen
Online
24F1142014

Online-Kurs: Arabisch A1
Für Teilnehmer*innen mit Vorkenntnissen
Lehrbuch: Usrati, Bd. 1,
ab Lekt. 5 (ISBN 978-3-19-105243-0)
Said Soliman
13-mal (26 UStd.), dienstags
Beginn 5. März, 18 bis 19:30 Uhr
Gebühr 191,00 €
4 – 8 Teilnehmer*innen
Online
24F1142018

Online-Kurs: Arabisch A1
Für Teilnehmer*innen mit Vorkenntnissen
Lehrbuch: Usrati, Bd. 1,
ab Lekt. 9 (ISBN 978-3-19-105243-0)
Said Soliman
13-mal (26 UStd.), mittwochs
Beginn 6. März, 18 bis 19:30 Uhr
Gebühr 191,00 €
4 – 8 Teilnehmer*innen
Online
24F1142029

Online-Kurs: Arabisch A1
Für Teilnehmer*innen mit guten Vorkenntnissen
Lehrbuch: Usrati, Bd. 1,
ab Lekt. 14 (ISBN 978-3-19-105243-0)
Said Soliman
13-mal (26 UStd.), mittwochs
Beginn 6. März, 16:30 bis 18 Uhr
Gebühr 191,00 €
4 – 8 Teilnehmer*innen
Online
24F1142033

Online-Kurs: Arabisch A1/A2
Lehrbuch: Usrati, Bd. 1,
ab Lekt. 17 (ISBN 978-3-19-105243-0)
Said Soliman
13-mal (26 UStd.), montags
Beginn 4. März, 18 bis 19:30 Uhr
Gebühr 191,00 €
4 – 8 Teilnehmer*innen
Online
24F1142038

Online-Kurs: Arabisch A1/A2
Lehrbuch: Usrati, Bd. 1,
ab Lekt. 18 (ISBN 978-3-19-105243-0)
Said Soliman
13-mal (26 UStd.), dienstags
Beginn 5. März, 19:30 bis 21 Uhr
Gebühr 191,00 €
4 – 8 Teilnehmer*innen
Online
24F1142040

Online-Kurs: Arabisch A2
Lehrbuch: al-Kitab al-asasi, Bd. 2, ab Lekt. 7
Said Soliman
13-mal (26 UStd.), montags
Beginn 4. März, 19:30 bis 21 Uhr
Gebühr 191,00 €
4 – 8 Teilnehmer*innen
Online
24F1142046

Online-Kurs: Arabisch B2
Lehrbuch: al-Kitab al-asasi, Bd. 2, ab Lekt. 16
Said Soliman
13-mal (26 UStd.), montags
Beginn 4. März, 16:30 bis 18 Uhr
Gebühr 191,00 €
4 – 8 Teilnehmer*innen
Online
24F1142082

Chinesisch leicht gemacht B1 (Hybrid-Kurs)
Lehrmaterial wird abgesprochen
Xiaoyu Qi
12-mal (24 UStd.), mittwochs
Beginn 20. März, 18 bis 19:30 Uhr
Gebühr 177,00 €
4 – 8 Teilnehmer*innen
EinsteinHaus, Seminarraum 4
24F1144046

Online-Kurs: Dänisch A1
Für Teilnehmer*innen ohne Vorkenntnisse
Lehrbuch: Dansk for dig neu,
ab Lekt. 1 (ISBN 978-3-12-528971-0)
Ulla Brixen
8-mal (16 UStd.)
5. Juni – 21. Juni, 18 bis 19:30 Uhr
Gebühr 121,00 €
4 – 8 Teilnehmer*innen
Online
24F1145002

Online-Kurs: Dänisch A2
Lehrbuch: Dansk for dig neu,
ab Lekt. 13 (ISBN 978-3-12-528971-0)
Pernille Hjorth
12-mal (24 UStd.), donnerstags
Beginn 29. Februar, 18:15 bis 19:45 Uhr
Gebühr 177,00 €
4 – 8 Teilnehmer*innen
Online
24F1145004

Dänisch A2 (Hybrid-Kurs)
Lehrbuch: Vi snakkes ved,
ab Lekt. 13 ISBN 9783191053796
Regina Dengel
12-mal (16 UStd.), donnerstags
Beginn 7. März, 18 bis 19 Uhr
Gebühr 121,00 €
4 – 8 Teilnehmer*innen
EinsteinHaus, Seminarraum 4
24F1145006

Online-Kurs: Englisch A1
Für Teilnehmer*innen mit Vorkenntnissen
Lehrbuch: Go for it! A1
(ISBN 978-3-19-002938-9)
Nadine Weidinger
12-mal (24 UStd.), mittwochs
Beginn 28. Februar, 8:30 bis 10 Uhr
Gebühr 177,00 €
4 – 5 Teilnehmer*innen
Online
24F1148109

Online-Kurs: Englisch A2/B1
Lehrbuch: Roadmap,
ab Lekt. 4A (ISBN 978-1292271880)
Isidro Núñez Ornelas
10-mal (20 UStd.), dienstags
Beginn 30. April, 16:20 bis 17:50 Uhr
Gebühr 119,00 €
6 – 8 Teilnehmer*innen
Online
24F1148231

Online-Kurs: Englisch B1
The Base of it all
Lehrbuch: Refresh Now B1,
ab Lekt. 4/5 (ISBN 978-3-12-605189-7)
Isidro Núñez Ornelas
10-mal (20 UStd.), freitags
Beginn 26. April, 19:40 bis 21:10 Uhr
Gebühr 119,00 €
6 – 8 Teilnehmer*innen
Online
24F1148307

Online-Kurs: Englisch B1/B2
Lehrbuch: English File Intermediate Plus,
ab Lekt. 4 (ISBN 978-0194038911)
Isidro Núñez Ornelas
10-mal (20 UStd.), montags
Beginn 8. April, 16:20 bis 17:50 Uhr
Gebühr 119,00 €
6 – 8 Teilnehmer*innen
Online
24F1148358

Online-Kurs: Englisch B1/B2
Auffrischungskurs
Lehrmaterial wird abgesprochen
Gökhan Özmen
12-mal (24 UStd.), freitags
Beginn 23. Februar, 9 bis 10:30 Uhr
Gebühr 141,00 €
6 – 8 Teilnehmer*innen
Online
24F1148366

Online-Kurs: Englisch B2
Lehrbuch: Empower. Upper-Intermediate B2, ab Lekt. 1 (ISBN 978-1108961318)
Isidro Núñez Ornelas
10-mal (20 UStd.), montags
Beginn 8. April, 19:40 bis 21:10 Uhr
Gebühr 119,00 €
6 – 8 Teilnehmer*innen
Online
24F1148401

Online-Kurs: Englisch B2
Lehrbuch: Empower. Upper-Intermediate B2, ab Lekt. 1 (ISBN 978-1108961318)
Isidro Núñez Ornelas
10-mal (20 UStd.), dienstags
Beginn 23. April, 18 bis 19:30 Uhr
Gebühr 119,00 €
6 – 8 Teilnehmer*innen
Online
24F1148403

Online-Kurs: Englisch B2
Lehrbuch: Empower. Upper-Intermediate B2, ab Lekt. 4 (ISBN 978-1108961318)
Isidro Núñez Ornelas
10-mal (20 UStd.), mittwochs
Beginn 13. März, 16:20 bis 17:50 Uhr
Gebühr 119,00 €
6 – 8 Teilnehmer*innen
Online
24F1148405

Online-Kurs: Englisch B2 – FCE
First Certificate in English
Lehrbuch: Objective First, ab Lekt. 10 (ISBN 978-1107628304)
Isidro Núñez Ornelas
10-mal (20 UStd.), freitags
Beginn 3. Mai, 16:20 bis 17:50 Uhr
Gebühr 119,00 €
6 – 8 Teilnehmer*innen
Online
24F1148420

Online-Kurs: Englisch B2/C1
Conversation
Lehrmaterial wird gestellt
Isidro Núñez Ornelas
10-mal (20 UStd.), montags
Beginn 8. April, 18 bis 19:30 Uhr
Gebühr 119,00 €
6 – 8 Teilnehmer*innen
Online
24F1148431

Online-Kurs: Englisch C1 – CAE
Cambridge Prüfungsvorbereitungskurs mit zwei Terminen pro Woche
Lehrbuch: Cambridge English, Straight to Advanced, ab Lekt. 5 (ISBN 978-3-19-302927-0)
Isidro Núñez Ornelas
13-mal (26 UStd.), mittwochs / donnerstags
Beginn 24. April, 18 bis 19:30 Uhr
Gebühr 152,00 €
6 – 8 Teilnehmer*innen
Online
24F1148505

Online-Kurs: Englisch C1/C2
Conversation
Lehrmaterial wird gestellt
Isidro Núñez Ornelas
10-mal (20 UStd.), dienstags
Beginn 30. April, 19:40 bis 21:10 Uhr
Gebühr 119,00 €
6 – 8 Teilnehmer*innen
Online
24F1148508

Online-Kurs: Englisch C1/C2
Conversation
Lehrmaterial wird gestellt
Isidro Núñez Ornelas
10-mal (20 UStd.), freitags
Beginn 12. April, 18 bis 19:30 Uhr
Gebühr 119,00 €
6 – 8 Teilnehmer*innen
Online
24F1148509

Online-Kurs: Business English B1
Lehrbuch: In company 3.0. Pre-intermediate, ab Lekt. 6 (ISBN 9780230455115)
Isidro Núñez Ornelas
13-mal (26 UStd.), donnerstags
Beginn 14. März, 19:40 bis 21:10 Uhr
Gebühr 191,00 €
ESF-Fachkursförderung (Ermäßigung um 30 oder 70 Prozent möglich)
6 – 8 Teilnehmer*innen
Online
24F1148830

Online-Kurs: Business English B1
Lehrbuch: Basis for Business B1, ab Lekt. 3 (ISBN 978-3-06-521005-8)
Bettina Ostermann
12-mal (24 UStd.), mittwochs
Beginn 28. Februar, 18:30 bis 20 Uhr
Gebühr 177,00 €
ESF-Fachkursförderung (Ermäßigung um 30 oder 70 Prozent möglich)
6 – 8 Teilnehmer*innen
Online
24F1148832

Business English B1/B2 Basics (Hybrid-Kurs)
The world speaks English, so does business
Lehrmaterial wird gestellt
Elke Seifert
3-mal (12 UStd.), samstags
Beginn 2. März, 9 bis 12:15 Uhr
Gebühr 93,00 €
ESF-Fachkursförderung (Ermäßigung um 30 oder 70 Prozent möglich)
6 – 8 Teilnehmer*innen
EinsteinHaus, Seminarraum 3
24F1148842

Business English B1/B2 Enhanced (Hybrid-Kurs)
The world speaks English, so does business
Lehrmaterial wird gestellt
Elke Seifert
3-mal (12 UStd.), samstags
Beginn 13. April, 9 bis 12:15 Uhr
Gebühr 93,00 €
ESF-Fachkursförderung (Ermäßigung um 30 oder 70 Prozent möglich)
6 – 8 Teilnehmer*innen
EinsteinHaus, Seminarraum 2
24F1148843

Online-Kurs: Business English B2+
Lehrbuch: Business Partner B2+ Coursebook and Interactive eBook, ab Lekt. 1 (ISBN 978-1-292-39299-8)
Isidro Núñez Ornelas
10-mal (20 UStd.), donnerstags
Beginn 11. April, 16:20 bis 17:50 Uhr
Gebühr 149,00 €
ESF-Fachkursförderung (Ermäßigung um 30 oder 70 Prozent möglich)
6 – 8 Teilnehmer*innen
Online
24F1148846

Online-Kurs: Business English B2+
Lehrbuch: Business Partner B2+ Coursebook and Interactive eBook, ab Lekt. 1 (ISBN 978-1-292-39299-8)
Isidro Núñez Ornelas
10-mal (20 UStd.), mittwochs
Beginn 10. April, 19:40 bis 21:10 Uhr
Gebühr 149,00 €
ESF-Fachkursförderung (Ermäßigung um 30 oder 70 Prozent möglich)
6 – 8 Teilnehmer*innen
Online
24F1148854

Online-Kurs: Englisch in der Mittagspause B2/C1
Lunch Break Business Topics
Lehrmaterial wird gestellt
Gökhan Özmen
10-mal (13,33 UStd.), dienstags
Beginn 16. April, 12 bis 13 Uhr
Gebühr 100,00 €
ESF-Fachkursförderung (Ermäßigung um 30 oder 70 Prozent möglich)
4 – 8 Teilnehmer*innen
Online
24F1148860

Online-Kurs: Französisch A1
Für Teilnehmer*innen ohne Vorkenntnisse
Lehrbuch: Chapeau! A1, ab Lekt. 1 (ISBN 978-3-19-003434-5)
Arezoo Baridfatehi
12-mal (24 UStd.), donnerstags
Beginn 29. Februar, 16:55 bis 18:25 Uhr
Gebühr 141,00 €
6 – 8 Teilnehmer*innen
Online
24F1150001

Online-Kurs: Französisch A1 – Schnell-Lerner-Intensivkurs
Für Teilnehmer*innen ohne Vorkenntnisse – Baustein I
Lehrbuch: Chapeau! A1,
ab Lekt. 1 (ISBN 978-3-19-003434-5)
Marion Seizer
15-mal (30 UStd.), donnerstags
Beginn 7. März, 19:30 bis 21 Uhr
Gebühr 174,00 €
6 – 8 Teilnehmer*innen
Online
24F1150002

Französisch A1 (Hybrid-Kurs)
Für Teilnehmer*innen mit Vorkenntnissen
Lehrbuch: Chapeau! A1,
ab Lekt. 7 (ISBN 978-3-19-003434-5)
Arezoo Baridfatehi
12-mal (24 UStd.), montags
Beginn 26. Februar, 18:30 bis 20 Uhr
Gebühr 141,00 €
6 – 12 Teilnehmer*innen
Ulm, EinsteinHaus, Seminarraum 8
24F1150020

Online-Kurs: Französisch A1
Für Teilnehmer*innen mit Vorkenntnissen
Lehrbuch: Voyages neu A1,
ab Lekt. 9B (ISBN 978-3-12-529412-7)
Hella Sassi
10-mal (20 UStd.), samstags
Beginn 13. April, 10 bis 11:30 Uhr
Gebühr 149,00 €
4 – 5 Teilnehmer*innen
Online
24F1150160

Online-Kurs: Französisch A1/A2 mit der Methode »Flusion«
Lehrbuch: Flusion 1, Teil 3, 11. Geschichte
Pascale Clément
10-mal (26,67 UStd.), donnerstags
Beginn 29. Februar, 18 bis 20 Uhr
Gebühr 158,00 €
6 – 8 Teilnehmer*innen
Online
24F1150179

Online-Kurs: Französisch A2
Lehrbuch: Chapeau! A2,
ab Lekt. 3 (ISBN 978-3-19-103434-4)
Marion Seizer
15-mal (20 UStd.), mittwochs
Beginn 28. Februar, 18 bis 19 Uhr
Gebühr 149,00 €
4 – 5 Teilnehmer*innen
Online
24F1150203

Online-Kurs: Französisch A2
Lehrbuch: Chapeau! A2,
ab Lekt. 4/5 (ISBN 978-3-19-103434-4)
Marion Seizer
12-mal (24 UStd.), donnerstags
Beginn 29. Februar, 18 bis 19:30 Uhr
Gebühr 177,00 €
4 – 5 Teilnehmer*innen
Online
24F1150205

Französisch A2
Lehrbuch: Perspectives Allez-y! A2,
ab Lekt. 8 (ISBN 978-3-06-520184-1)
Constantina Irina Rosu
10-mal (20 UStd.), dienstags
Beginn 20. Februar, 19:30 bis 21 Uhr
Gebühr 149,00 €
4 – 5 Teilnehmer*innen
Dreigiebelhaus, Kornhausplatz 2, 1. OG, D 1
24F1150208

Online-Kurs: Französisch A2/B1 Conversation
Découvrir le Petit Prince
Für Jugendliche ab 14 Jahren und Erwachsene
Lehrmaterial wird gestellt
Arezoo Baridfatehi
10-mal (13,33 UStd.), donnerstags
Beginn 14. März, 18:30 bis 19:30 Uhr
Gebühr 100,00 €
4 – 8 Teilnehmer*innen
Online
24F1150328

Online-Kurs: Altgriechisch B1 – Die Sprache der Bibel: Die Apostelgeschichte
Für Teilnehmer*innen mit Vorkenntnissen
Lehrbuch: Bibelgriechisch leicht gemacht - Lehrbuch des neutestamentlichen Griechisch: Völlige Neubearbeitung (2019),
ab Lekt. 28 (ISBN 978-3765593567)
Marion Schneider
10-mal (20 UStd.), donnerstags
Beginn 7. März, 18 bis 19:30 Uhr
Gebühr 149,00 €
4 – 8 Teilnehmer*innen
Online
24F1151010

Neugriechisch A1 (Hybrid-Kurs)
Für Teilnehmer*innen ohne Vorkenntnisse
Lehrbuch: Jassu!
Neugriechisch für Anfänger*innen,
ab Lekt. 1 (ISBN 978-3-12-528890-4)
Dimitra Kalliga
12-mal (24 UStd.), samstags
Beginn 9. März, 10:30 bis 12 Uhr
Gebühr 141,00 €
6 – 12 Teilnehmer*innen
EinsteinHaus, Seminarraum 2
24F1151080

Online-Kurs: Neugriechisch A1
Für Teilnehmer*innen mit geringen Vorkenntnissen
Lehrbuch: Jassu!
Neugriechisch für Anfänger*innen,
ab Lekt. 3 (ISBN 978-3-12-528890-4)
Anastasia Lamprinakou
12-mal (24 UStd.), donnerstags
Beginn 7. März, 18 bis 19:30 Uhr
Gebühr 141,00 €
6 – 12 Teilnehmer*innen
Online
24F1151100

Neugriechisch A1 (Hybrid-Kurs)
Für Teilnehmer*innen mit Vorkenntnissen
Lehrbuch: Jassu!
Neugriechisch für Anfänger*innen,
ab Lekt. 4 (ISBN 978-3-12-528890-4)
Dimitra Kalliga
12-mal (24 UStd.), mittwochs
Beginn 28. Februar, 18 bis 19:30 Uhr
Gebühr 141,00 €
6 – 12 Teilnehmer*innen
EinsteinHaus, Seminarraum 2
24F1151101

Neugriechisch A1 (Hybrid-Kurs)
Für Teilnehmer*innen mit Vorkenntnissen
Lehrbuch: Jassu!
Neugriechisch für Anfänger*innen,
ab Lekt. 10 (ISBN 978-3-12-528890-4)
Georgia Koutsoura
12-mal (24 UStd.), mittwochs
Beginn 28. Februar, 18 bis 19:30 Uhr
Gebühr 141,00 €
6 – 12 Teilnehmer*innen
EinsteinHaus, Seminarraum 3
24F1151102

Online-Kurs: Neugriechisch B1
Lehrbuch: Ellinika B,
ab Lekt. 3 (ISBN 978-9601628165)
Georgia Koutsoura
11-mal (22 UStd.), dienstags
Beginn 27. Februar, 18:15 bis 19:45 Uhr
Gebühr 130,00 €
6 – 10 Teilnehmer*innen
Online
24F1151104

Online-Kurs: Neugriechisch B2
Lehrbuch: Epikoinoniste Ellinika Nr. 2,
ab Lekt. 21 (ISBN 978-3-88975-074-7)
Georgia Koutsoura
11-mal (22 UStd.), donnerstags
Beginn 29. Februar, 18:30 bis 20 Uhr
Gebühr 163,00 €
4 – 8 Teilnehmer*innen
Online
24F1151106

Online-Kurs: Hindi A1
Für Teilnehmer*innen mit Vorkenntnissen
Lehrbuch: Hindi Bolo!,
ab Lekt. 3 (ISBN 978-3-934106-06-2)
N.N.
12-mal (24 UStd.), montags
Beginn 4. März, 19 bis 20:30 Uhr
Gebühr 177,00 €
4 – 8 Teilnehmer*innen
Online
24F1152000

Online-Kurs: Italienisch A1
Für Teilnehmer*innen ohne Vorkenntnisse
Lehrbuch: Con piacere nuovo A1,
ab Lekt. 1 (ISBN 978-3-12-525201-1)
Oriana Durante
12-mal (24 UStd.), donnerstags
Beginn 7. März, 18:45 bis 20:15 Uhr
Gebühr 141,00 €
6 – 8 Teilnehmer*innen
Online
24F1154130

Online-Kurs: Italienisch für junge Leute und Junggebliebene A1
Für Teilnehmer*innen mit Vorkenntnissen
Lehrmaterial wird abgesprochen
Matteo Ganzarolli
10-mal (20 UStd.), dienstags
Beginn 30. April, 18:30 bis 20 Uhr
Gebühr 119,00 €
6 – 8 Teilnehmer*innen
Online
24F1154180

Online-Kurs: Italienisch A1
Für Teilnehmer*innen mit Vorkenntnissen
Lehrbuch: Con piacere nuovo A1,
ab Lekt. 8 (ISBN 978-3-12-525201-1)
Veronica Ortega
12-mal (24 UStd.), dienstags
Beginn 5. März, 18:30 bis 20 Uhr
Gebühr 141,00 €
6 – 8 Teilnehmer*innen
Online
24F1154204

Online-Kurs: Italienisch A2
Lehrbuch: Con piacere nuovo A2,
ab Lekt. 5/6 (ISBN 978-3-12-525206-6)
Giovanna Aprili
10-mal (20 UStd.), montags
Beginn 8. April, 18 bis 19:30 Uhr
Gebühr 119,00 €
6 – 8 Teilnehmer*innen
Online
24F1154242

Online-Kurs: Italienisch für junge Leute und Junggebliebene A2
Lehrbuch: Nuovo grammatica pratica della lingua italiana A1-B2
(ISBN: 978-3-19-085353-3)
Matteo Ganzarolli
10-mal (20 UStd.), dienstags
Beginn 30. April, 17 bis 18:30 Uhr
Gebühr 119,00 €
6 – 8 Teilnehmer*innen
Online
24F1154246

Online-Kurs: Italienisch A2
Lehrbuch: Con piacere nuovo A2,
ab Lekt. 5 (ISBN 978-3-12-525206-6)
Dr. Noémi Földes-Cappellotto
12-mal (16 UStd.), mittwochs
Beginn 28. Februar, 18 bis 19 Uhr
Gebühr 121,00 €
4 – 5 Teilnehmer*innen
Online
24F1154250

Online-Kurs: Italienisch A2/B1 – Parliamo italiano
Lehrmaterial wird zur Verfügung gestellt
Maria Testa-Zimmer
13-mal (17,33 UStd.), freitags
Beginn 8. März, 11 bis 12 Uhr
Gebühr 121,00 €
5 – 8 Teilnehmer*innen
Online
24F1505638

Online-Kurs: Italienisch B1
Italien heute: Com'è l'Italia oggi?
Approfondimenti sulla società italiana
Lehrmaterial wird gestellt
Stefania Cipolla
6-mal (12 UStd.), samstags
Beginn 13. April, 9:30 bis 11 Uhr
Gebühr 93,00 €
4 – 8 Teilnehmer*innen
Online
24F1154413

Online-Kurs: Italienisch für den Beruf B1
Lehrmaterial wird gestellt
Stefania Cipolla
6-mal (12 UStd.), samstags
Beginn 13. April, 11:05 bis 12:35 Uhr
Gebühr 93,00 €
4 – 8 Teilnehmer*innen
Online
24F1154414

Online-Kurs: Italienisch für junge Leute und Junggebliebene B2
Lehrbuch: Nuova grammatica pratica della lingua italiana A1-B2
(ISBN: 978-3-19-085353-3)
Matteo Ganzarolli
10-mal (20 UStd.), dienstags
Beginn 30. April, 20 bis 21:30 Uhr
Gebühr 119,00 €
6 – 8 Teilnehmer*innen
Online
24F1154508

Online-Kurs: Italienisch B2/C1
Lettura e Conversazione
Lehrmaterial wird abgesprochen
Veronica Ortega
12-mal (24 UStd.), dienstags
Beginn 5. März, 15:30 bis 17 Uhr
Gebühr 141,00 €
6 – 8 Teilnehmer*innen
Online
24F1154510

Online-Kurs: Italienisch C1
Lehrmaterial wird abgesprochen
Dr. Noémi Földes-Cappellotto
12-mal (20 UStd.), mittwochs
Beginn 28. Februar, 19:15 bis 20:30 Uhr
Gebühr 149,00 €
4 – 8 Teilnehmer*innen
Online
24F1154605

Online-Kurs: Italienisch C1/C2
Lehrmaterial wird abgesprochen
Dr. Noémi Földes-Cappellotto
12-mal (20 UStd.), dienstags
Beginn 27. Februar, 19 bis 20:15 Uhr
Gebühr 149,00 €
4 – 8 Teilnehmer*innen
Online
24F1154607

Japanisch A1 (Hybrid-Kurs)
Für Teilnehmer*innen mit geringen Vorkenntnissen
Lehrmaterial wird abgesprochen
Emi Winkler
16-mal (32 UStd.), freitags
Beginn 1. März, 17:45 bis 19:15 Uhr
Gebühr 185,00 €
6 – 12 Teilnehmer*innen
EinsteinHaus, Seminarraum 3
24F1156002

Japanisch A1 (Hybrid-Kurs)
Für Teilnehmer*innen mit geringen Vorkenntnissen
Lehrmaterial wird abgesprochen
Emi Winkler
16-mal (32 UStd.), montags
Beginn 26. Februar, 17:30 bis 19 Uhr
Gebühr 185,00 €
6 – 12 Teilnehmer*innen
EinsteinHaus, Seminarraum 2
24F1156003

Japanisch A1/A2 (Hybrid-Kurs)
Lehrbuch: Marugoto A1
Emi Winkler
16-mal (32 UStd.), dienstags
Beginn 27. Februar, 18:15 bis 19:45 Uhr
Gebühr 185,00 €
6 – 12 Teilnehmer*innen
EinsteinHaus, Seminarraum 3
24F1156010

Japanisch A2 (Hybrid-Kurs)
Lehrbuch: Marugoto A2, Band 2
Emi Winkler
16-mal (32 UStd.), dienstags
Beginn 27. Februar, 16:45 bis 18:15 Uhr
Gebühr 233,00 €
4 – 5 Teilnehmer*innen
EinsteinHaus, Seminarraum 3
24F1156020

Japanisch A2/B1 (Hybrid-Kurs)
Lehrbuch: Marugoto A2, Band 2
Emi Winkler
16-mal (32 UStd.), donnerstags
Beginn 29. Februar, 17:45 bis 19:15 Uhr
Gebühr 233,00 €
4 – 5 Teilnehmer*innen
Dreigiebelhaus, Kornhausplatz 2, 1. OG, D 1
24F1156044

Online-Kurs: Katalanisch A1
Für Teilnehmer*innen ohne Vorkenntnisse
Lehrmaterial wird abgesprochen
Marta Vila Bonet
10-mal (20 UStd.), dienstags
Beginn 9. April, 18 bis 19:30 Uhr
Gebühr 149,00 €
4 – 8 Teilnehmer*innen
Online
24F1157680

Online-Kurs: Katalanisch A1
Für Teilnehmer*innen mit geringen Vorkenntnissen
Lehrbuch: A punt. Curs de català.
Llibre de l'alumne 1, ab Lekt. 5
Arbeitsbuch: A punt. Curs de català.
Llibre d'exercicis 1
Marta Vila Bonet
12-mal (24 UStd.), donnerstags
Beginn 22. Februar, 17 bis 18:30 Uhr
Gebühr 177,00 €
4 – 8 Teilnehmer*innen
Online
24F1157700

Online-Kurs: Koreanisch A1
Für Teilnehmer*innen ohne Vorkenntnisse
Lehrbuch: Koreanisch leicht
gemacht für Anfänger*innen,
ab Lekt. 1 (ISBN 978-89-277-3279-2)
Min Ha Schmid
18-mal (36 UStd.), dienstags
Beginn 5. März, 17:50 bis 19:20 Uhr
Gebühr 261,00 €
4 – 8 Teilnehmer*innen
Online
24F1158002

Online-Kurs: Koreanisch A1
Für Teilnehmer*innen mit geringen Vorkenntnissen
Lehrbuch: Koreanisch leicht
gemacht für Anfänger*innen,
ab Lekt. 5 (ISBN 978-89-277-3279-2)
Min Ha Schmid
18-mal (36 UStd.), mittwochs
Beginn 6. März, 18 bis 19:30 Uhr
Gebühr 261,00 €
4 – 5 Teilnehmer*innen
Online
24F1158004

Online-Kurs: Koreanisch A2
Lehrbuch: Koreanisch leicht
gemacht Mittelstufe, ab Lekt. 2
(ISBN 978-89-277-3283-9)
Min Ha Schmid
18-mal (36 UStd.), donnerstags
Beginn 7. März, 18 bis 19:30 Uhr
Gebühr 261,00 €
4 – 5 Teilnehmer*innen
Online
24F1158006

Online-Kurs: Koreanisch A2
Lehrbuch: Koreanisch leicht
gemacht Mittelstufe, ab Lekt. 2
(ISBN 978-89-277-3283-9)
Min Ha Schmid
18-mal (36 UStd.), donnerstags
Beginn 7. März, 19:40 bis 21:10 Uhr
Gebühr 261,00 €
4 – 5 Teilnehmer*innen
Online
24F1158008

Online-Kurs: Koreanisch A2
Für Teilnehmer*innen mit Vorkenntnissen
Lehrbuch: Koreanisch leicht
gemacht Mittelstufe, ab Lekt. 5
(ISBN 978-89-277-3283-9)
Min Ha Schmid
18-mal (36 UStd.), montags
Beginn 4. März, 17:40 bis 19:10 Uhr
Gebühr 261,00 €
4 – 5 Teilnehmer*innen
Online
24F1158016

Online-Kurs: Koreanisch A2
Lehrbuch: Koreanisch leicht
gemacht Mittelstufe, ab Lekt. 1
(ISBN 978-89-277-3283-9)
Min Ha Schmid
18-mal (36 UStd.), montags
Beginn 4. März, 19:20 bis 20:50 Uhr
Gebühr 261,00 €
4 – 5 Teilnehmer*innen
Online
24F1158020

Online-Kurs: Koreanisch B1
Lehrbuch: Koreanisch leicht
gemacht Mittelstufe, ab Lekt. 11
(ISBN 978-89-277-3283-9)
Min Ha Schmid
18-mal (36 UStd.), dienstags
Beginn 5. März, 19:30 bis 21 Uhr
Gebühr 261,00 €
4 – 5 Teilnehmer*innen
Online
24F1158034

Online-Kurs: Koreanisch B2
Lehrbuch: Koreanisch leicht
gemacht Mittelstufe, ab Lekt. 15
(ISBN 978-89-277-3283-9)
Min Ha Schmid
18-mal (36 UStd.), mittwochs
Beginn 6. März, 19:40 bis 21:10 Uhr
Gebühr 261,00 €
4 – 5 Teilnehmer*innen
Online
24F1158052

Online-Kurs: Latein A1
Für Teilnehmer*innen mit Vorkenntnissen
Lehrbuch: Lingua Latina per se illustrata,
Pars I: Familia Romana,
ab Lekt. 12 (ISBN 978-8493579852)
Marion Schneider
8-mal (16 UStd.), samstags
Beginn 2. März, 10 bis 11:30 Uhr
Gebühr 121,00 €
4 – 8 Teilnehmer*innen
Online
24F1162090

Online-Kurs: Norwegisch A1
Für Teilnehmer*innen mit geringen Vorkenntnissen
Lehrbuch: Norsk for deg neu A1-A2
(Kurs- und Übungsbuch),
ab Lekt. 2/3 (ISBN 978-3-12-528925-3)
Rachana Cornelia Brand
10-mal (20 UStd.), dienstags
Beginn 23. April, 18:30 bis 20 Uhr
Gebühr 149,00 €
4 – 8 Teilnehmer*innen
Online
24F1170040

Online-Kurs: Norwegisch A1
Für Teilnehmer*innen mit Vorkenntnissen
Lehrbuch: Norsk for deg neu A1-A2
(Kurs- und Übungsbuch),
ab Lekt. 6 (ISBN 978-3-12-528925-3)
Marlene Achenbach
14-mal (18,67 UStd.), mittwochs
Beginn 6. März, 20:35 bis 21:35 Uhr
Gebühr 142,00 €
4 – 8 Teilnehmer*innen
Online
24F1170048

Online-Kurs: Norwegisch A1
Für Teilnehmer*innen mit guten Vorkenntnissen
Lehrbuch: Norsk for deg neu A1-A2
(Kurs- und Übungsbuch),
ab Lekt. 9 (ISBN 978-3-12-528925-3)
Marlene Achenbach
14-mal (18,67 UStd.), mittwochs
Beginn 6. März, 19:30 bis 20:30 Uhr
Gebühr 142,00 €
4 – 8 Teilnehmer*innen
Online
24F1170049

Online-Kurs: Persisch zum Kennenlernen A1
Für Teilnehmer*innen ohne Vorkenntnisse
Lehrmaterial wird gestellt
Mohammad-Reza Maleki
6-mal (12 UStd.), montags
Beginn 11. März, 19:40 bis 21:10 Uhr
Gebühr 93,00 €
4 – 8 Teilnehmer*innen
Online
24F1172072

Online-Kurs: Polnisch A1
Für Teilnehmer*innen ohne Vorkenntnisse
Lehrbuch: Razem neu,
ab Lekt. 1 (ISBN 978-3-12-528641-2)
Magdalena Roszak
10-mal (20 UStd.), donnerstags
Beginn 18. April, 18:30 bis 20 Uhr
Gebühr 149,00 €
4 – 8 Teilnehmer*innen
Online
24F1174040

Online-Kurs: Portugiesisch A1 – Live aus Portugal
Kleingruppe
Anfänger*innen ohne Vorkenntnisse
Lehrbuch: Olá Portugal A1-A2, ab Lekt. 1, Klett Verlag
Eva-Maria Mahr
12-mal (24 UStd.), montags
Beginn 11. März, 19 bis 20:30 Uhr
Gebühr 141,00 €
4 – 5 Teilnehmer*innen
Online
24F1508751

Online-Kurs: Portugiesisch A1
Für Teilnehmer*innen ohne Vorkenntnisse
Lehrbuch: Novo Avenida Brasil 1 A1,
ab Lekt. 1 (ISBN 9788521637608)
Idalia Dias Heller
12-mal (24 UStd.), montags
Beginn 4. März, 18 bis 19:30 Uhr
Gebühr 177,00 €
4 – 8 Teilnehmer*innen
Online
24F1176010

Online-Kurs: Portugiesisch für die Reise A1
Für Teilnehmer*innen ohne Vorkenntnisse
Lehrmaterial wird gestellt
Idalia Dias Heller
8-mal (21,33 UStd.), mittwochs
Beginn 28. Februar, 18 bis 20 Uhr
Gebühr 156,00 €
4 – 8 Teilnehmer*innen
Online
24F1176014

Online-Kurs: Portugiesisch A1
Für Teilnehmer*innen mit geringen Vorkenntnissen
Lehrbuch: Novo Avenida Brasil 1 A1,
ab Lekt. 4 (ISBN 9788521637608)
Idalia Dias Heller
12-mal (24 UStd.), dienstags
Beginn 20. Februar, 18:30 bis 20 Uhr
Gebühr 177,00 €
4 – 8 Teilnehmer*innen
Online
24F1176030

Online-Kurs: Portugiesisch A2
Lehrbuch: Oi, Brasil! aktuell,
ab Lekt. 14 (ISBN 978-3-19-105420-5)
Adriana Junqueira-Brugger
12-mal (24 UStd.), montags
Beginn 4. März, 19 bis 20:30 Uhr
Gebühr 141,00 €
6 – 8 Teilnehmer*innen
Online
24F1176040

Online-Kurs: Russisch A1
Für Teilnehmer*innen ohne Vorkenntnisse
Lehrmaterial wird abgesprochen
Inna Mittermayer
12-mal (24 UStd.), donnerstags
Beginn 29. Februar, 19:30 bis 21 Uhr
Gebühr 141,00 €
6 – 8 Teilnehmer*innen
Online
24F1180014

Online-Kurs: Russisch A1
Für Teilnehmer*innen mit geringen Vorkenntnissen
Lehrmaterial wird abgesprochen
Inna Mittermayer
13-mal (26 UStd.), montags
Beginn 19. Februar, 19:30 bis 21 Uhr
Gebühr 152,00 €
6 – 8 Teilnehmer*innen
Online
24F1180021

Online-Kurs: Russisch A1
Für Teilnehmer*innen mit Vorkenntnissen
Lehrmaterial wird abgesprochen
Inna Mittermayer
13-mal (26 UStd.), dienstags
Beginn 20. Februar, 20 bis 21:30 Uhr
Gebühr 152,00 €
6 – 8 Teilnehmer*innen
Online
24F1180023

Online-Kurs: Russisch A1/A2
Lehrmaterial wird abgesprochen
Inna Mittermayer
13-mal (26 UStd.), donnerstags
Beginn 22. Februar, 18 bis 19:30 Uhr
Gebühr 152,00 €
6 – 8 Teilnehmer*innen
Online
24F1180028

Online-Kurs: Schwedisch A1
Für Teilnehmer*innen mit geringen Vorkenntnissen – Live aus Stockholm
Lehrbuch: Javisst! aktuell A1,
ab Lekt. 4/5 (ISBN 978-3-19-105405-2)
Hella Sassi
12-mal (24 UStd.), freitags
Beginn 16. Februar, 17 bis 18:30 Uhr
Gebühr 141,00 €
6 – 8 Teilnehmer*innen
Online
24F1182040

Online-Kurs: Schwedisch A1
Für Teilnehmer*innen mit geringen Vorkenntnissen – Live aus Stockholm
Lehrbuch: Javisst! aktuell A1,
ab Lekt. 4/5 (ISBN 978-3-19-105405-2)
Hella Sassi
12-mal (24 UStd.), freitags
Beginn 8. März, 18:40 bis 20:10 Uhr
Gebühr 141,00 €
6 – 8 Teilnehmer*innen
Online
24F1182041

Online-Kurs: Schwedisch A2
Lehrbuch: Javisst! aktuell A2,
ab Lekt. 1 (ISBN: 978-3-19-205405-1)
Beate vom Hagen-Prem
12-mal (20 UStd.), donnerstags
Beginn 29. Februar, 17 bis 18:15 Uhr
Gebühr 119,00 €
6 – 8 Teilnehmer*innen
Online
24F1182042

Online-Kurs: Schwedisch A2
Live aus Stockholm
Lehrbuch: Javisst! aktuell A2,
ab Lekt. 1 (ISBN 978-3-19-205405-1)
Hella Sassi
10-mal (20 UStd.), montags
Beginn 8. April, 18:30 bis 20 Uhr
Gebühr 149,00 €
4 – 8 Teilnehmer*innen
Online
24F1182044

Online-Kurs: Schwedisch A2
Lehrbuch: Javisst! aktuell A2,
ab Lekt. 3 (ISBN:978-3-19-205405-1)
Beate vom Hagen-Prem
12-mal (20 UStd.), montags
Beginn 4. März, 18 bis 19:15 Uhr
Gebühr 119,00 €
6 – 8 Teilnehmer*innen
Online
24F1182046

Online-Kurs: Schwedisch A2/B1
Live aus Stockholm
Lehrbuch: Rivstart A1+A2 Neu,
ab Lekt. 17/18 (ISBN 978-3-12-527991-9)
Hella Sassi
10-mal (20 UStd.), mittwochs
Beginn 10. April, 18:30 bis 20 Uhr
Gebühr 149,00 €
4 – 8 Teilnehmer*innen
Online
24F1182047

Online-Kurs: Kroatisch A1
Für Teilnehmer*innen mit geringen Vorkenntnissen
Lehrbuch: PONS Power-Sprachkurs Kroatisch für Anfänger*innen, ab Lekt. 3 (ISBN 978-3-12-562407-8)
Marija Ilicic
12-mal (24 UStd.), mittwochs
Beginn 6. März, 18:30 bis 20 Uhr
Gebühr 141,00 €
6 – 8 Teilnehmer*innen
Online
24F1184042

Online-Kurs: Kroatisch A1
Für Teilnehmer*innen mit geringen Vorkenntnissen
Lehrbuch: PONS Power-Sprachkurs Kroatisch für Anfänger*innen, ab Lekt. 4 (ISBN 978-3-12-562407-8)
Walter Gerstberger
13-mal (26 UStd.), mittwochs
Beginn 28. Februar, 18:30 bis 20 Uhr
Gebühr 152,00 €
6 – 8 Teilnehmer*innen
Online
24F1184045

Kroatisch A1 (Hybrid-Kurs)
Für Teilnehmer*innen mit Vorkenntnissen
Lehrbuch: PONS Power-Sprachkurs Kroatisch für Anfänger*innen, ab Lekt. 5 (ISBN 978-3-12-562407-8)
Walter Gerstberger
13-mal (26 UStd.), donnerstags
Beginn 29. Februar, 17 bis 18:30 Uhr
Gebühr 152,00 €
6 – 12 Teilnehmer*innen
EinsteinHaus, Seminarraum 14
24F1184046

Kroatisch A1 (Hybrid-Kurs)
Für Teilnehmer*innen mit Vorkenntnissen
Lehrbuch: PONS Power-Sprachkurs Kroatisch für Anfänger*innen, ab Lekt. 7 (ISBN 978-3-12-562407-8)
Walter Gerstberger
13-mal (26 UStd.), freitags
Beginn 1. März, 17 bis 18:30 Uhr
Gebühr 152,00 €
6 – 12 Teilnehmer*innen
EinsteinHaus, Seminarraum 14
24F1184048

Kroatisch A1 (Hybrid-Kurs)
Für Teilnehmer*innen mit Vorkenntnissen
Lehrbuch: Lextra Kroatisch, ab Lekt. 14 (ISBN 978-3-589-01993-9)
Walter Gerstberger
13-mal (26 UStd.), donnerstags
Beginn 29. Februar, 18:30 bis 20 Uhr
Gebühr 152,00 €
6 – 12 Teilnehmer*innen
EinsteinHaus, Seminarraum 14
24F1184051

Online-Kurs: Serbisch/Kroatisch A2
Lehrbuch: Dobar dan!, ab Lekt. 19
Walter Gerstberger
13-mal (26 UStd.), montags
Beginn 26. Februar, 18:30 bis 20 Uhr
Gebühr 191,00 €
4 – 8 Teilnehmer*innen
Online
24F1184068

Online-Kurs: Spanisch A1 – Schnell-Lerner-Intensivkurs
Für Teilnehmer*innen ohne Vorkenntnisse – Baustein I
Lehrbuch: Con gusto nuevo A1, ab Lekt. 1 (ISBN 978-3-12-514671-6)
Maria Magdalena Parra-Allgaier
10-mal (20 UStd.), dienstags / donnerstags
Beginn 23. April, 18:30 bis 20 Uhr
Gebühr 119,00 €
6 – 8 Teilnehmer*innen
Online
24F1185001

Online-Kurs: Spanisch A1 – Schnell-Lerner-Intensivkurs
Für Teilnehmer*innen mit geringen Vorkenntnissen – Baustein II
Lehrbuch: Con gusto nuevo A1, ab Lekt. 4 (ISBN 978-3-12-514671-6)
Carolina Orellana
10-mal (20 UStd.), dienstags / donnerstags
Beginn 18. Juni, 18:30 bis 20 Uhr
Gebühr 119,00 €
6 – 8 Teilnehmer*innen
Online
24F1185002

Online-Kurs: Spanisch A1
Für Teilnehmer*innen ohne Vorkenntnisse
Lehrbuch: Con gusto nuevo A1, ab Lekt. 1 (ISBN 978-3-12-514671-6)
Nellis Peña Márquez
12-mal (24 UStd.), dienstags
Beginn 12. März, 9:30 bis 11 Uhr
Gebühr 141,00 €
6 – 8 Teilnehmer*innen
Online
24F1186006

Online-Kurs: Spanisch A1
Für Teilnehmer*innen ohne Vorkenntnisse
Lehrbuch: Con gusto nuevo A1, ab Lekt. 1 (ISBN 978-3-12-514671-6)
Nellis Peña Márquez
12-mal (24 UStd.), mittwochs
Beginn 13. März, 18 bis 19:30 Uhr
Gebühr 141,00 €
6 – 8 Teilnehmer*innen
Online
24F1186007

Online-Kurs: Spanisch A1
Für Teilnehmer*innen mit geringen Vorkenntnissen
Lehrbuch: Con gusto nuevo A1, ab Lekt. 5 (ISBN 978-3-12-514671-6)
Juana Luisa Hernández-Mai
15-mal (20 UStd.), mittwochs
Beginn 28. Februar, 18:45 bis 19:45 Uhr
Gebühr 119,00 €
6 – 8 Teilnehmer*innen
Online
24F1186015

Online-Kurs: Spanisch A1
Für Teilnehmer*innen mit Vorkenntnissen
Lehrbuch: Con gusto nuevo A1, ab Lekt. 6 (ISBN 978-3-12-514671-6)
Maria Magdalena Parra-Allgaier
10-mal (13,33 UStd.), dienstags
Beginn 30. April, 9:30 bis 10:30 Uhr
Gebühr 100,00 €
4 – 5 Teilnehmer*innen
Online
24F1186017

Online-Kurs: Spanisch A1
Für Teilnehmer*innen mit Vorkenntnissen
Lehrbuch: Con gusto nuevo A1, ab Lekt. 7/8 (ISBN 978-3-12-514671-6)
Rosario Huiskamp de la Peña
14-mal (28 UStd.), mittwochs
Beginn 6. März, 19:30 bis 21 Uhr
Gebühr 163,00 €
6 – 8 Teilnehmer*innen
Online
24F1186020

Online-Kurs: Spanisch A1 mit guten Vorkenntnissen
Lehrbuch: Con gusto nuevo A1, ab Lekt. 9/10 (ISBN 978-3-12-514671-6)
Veronica Ortega
12-mal (24 UStd.), montags
Beginn 8. April, 18:30 bis 20 Uhr
Gebühr 141,00 €
6 – 8 Teilnehmer*innen
Online
24F1186036

Online-Kurs: Spanisch A1
Für Teilnehmer*innen mit guten Vorkenntnissen
Lehrbuch: Con gusto nuevo A1, ab Lekt. 10/11 (ISBN 978-3-12-514671-6)
Juana Luisa Hernández-Mai
15-mal (20 UStd.), donnerstags
Beginn 22. Februar, 19 bis 20 Uhr
Gebühr 119,00 €
6 – 8 Teilnehmer*innen
Online
24F1186040

Online-Kurs: Spanisch A2
Lehrbuch: Con gusto nuevo A2,
ab Lekt. 1 (ISBN: 978-3-12-514677-8)
Elena Álvarez Troncoso
10-mal (20 UStd.), mittwochs
Beginn 21. Februar, 9 bis 10:30 Uhr
Gebühr 119,00 €
6 – 8 Teilnehmer*innen
Online
24F1186045

Online-Kurs: Spanisch A2
Lehrmaterial wird abgesprochen
Juana Luisa Hernández-Mai
15-mal (20 UStd.), mittwochs
Beginn 21. Februar, 20 bis 21 Uhr
Gebühr 119,00 €
6 – 8 Teilnehmer*innen
Online
24F1186052

Online-Kurs: Spanisch mit Tempo A2
Intensivkurs mit zwei Terminen pro Woche
Lehrbuch: Con gusto nuevo A2,
ab Lekt. 7 (ISBN 978-3-12-514677-8)
Carolina Orellana
10-mal (20 UStd.), dienstags / donnerstags
Beginn 5. März, 18 bis 19:30 Uhr
Gebühr 119,00 €
6 – 8 Teilnehmer*innen
Online
24F1186058

Online-Kurs: Spanisch mit Tempo A2
Intensivkurs mit zwei Terminen pro Woche
Lehrbuch: Con gusto nuevo A2,
ab Lekt. 10 (ISBN 978-3-12-514677-8)
Carolina Orellana
10-mal (20 UStd.)
7. Mai – 25. Juni, 18 bis 19:30 Uhr
Gebühr 119,00 €
6 – 8 Teilnehmer*innen
Online
24F1186059

Online-Kurs: Spanisch A2/B1
Lectura y repaso de gramática
Lehrbuch: Con gusto B1,
ab Lekt. 5/6 (ISBN 978-3-12-515010-2)
Rosario Huiskamp de la Peña
14-mal (28 UStd.), mittwochs
Beginn 6. März, 18 bis 19:30 Uhr
Gebühr 163,00 €
6 – 8 Teilnehmer*innen
Online
24F1186308

Online-Kurs: Spanisch B1
Conversación
Lehrmaterial wird gestellt
Maria Magdalena Parra-Allgaier
8-mal (10,67 UStd.), mittwochs
Beginn 8. Mai, 17 bis 18 Uhr
Gebühr 86,00 €
4 – 5 Teilnehmer*innen
Online
24F1186428

Online-Kurs: Spanisch B1+
Lectura y repaso de gramática
Lehrmaterial wird abgesprochen
Rosario Huiskamp de la Peña
14-mal (28 UStd.), dienstags
Beginn 5. März, 19 bis 20:30 Uhr
Gebühr 163,00 €
6 – 8 Teilnehmer*innen
Online
24F1186430

Online-Kurs: Spanisch B2
Conversación
Lehrmaterial wird abgesprochen
Carolina Orellana
12-mal (24 UStd.), mittwochs
Beginn 28. Februar, 18 bis 19:30 Uhr
Gebühr 141,00 €
6 – 8 Teilnehmer*innen
Online
24F1186520

Online-Kurs: Spanisch B2/C1
Conversación
Lehrmaterial wird gestellt
Maria Magdalena Parra-Allgaier
5-mal (6,67 UStd.), dienstags
Beginn 18. Juni, 18:30 bis 19:30 Uhr
Gebühr 58,00 €
4 – 5 Teilnehmer*innen
Online
24F1186525

Online-Kurs: Tschechisch A1
Für Teilnehmer*innen mit Vorkenntnissen
Lehrbuch: Cesky krok za krokem A1-A2,
ab Lekt. 5
Gabriela Vágnerova
10-mal (20 UStd.), mittwochs
Beginn 10. April, 18:30 bis 20 Uhr
Gebühr 149,00 €
4 – 8 Teilnehmer*innen
Online
24F1192000

Online-Kurs: Tschechisch A1
Für Teilnehmer*innen mit Vorkenntnissen
Lehrbuch: Cesky krok za krokem A1-A2,
ab Lekt. 7/8
Gabriela Vágnerova
10-mal (20 UStd.), montags
Beginn 15. April, 19 bis 20:30 Uhr
Gebühr 149,00 €
4 – 8 Teilnehmer*innen
Online
24F1192001

Tschechisch A1 (Hybrid-Kurs)
Für Teilnehmer*innen mit guten Vorkenntnissen
Lehrbuch: Cesky krok za krokem A1-A2,
ab Lekt. 8
Gabriela Vágnerova
10-mal (20 UStd.), dienstags
Beginn 16. April, 19:30 bis 21 Uhr
Gebühr 149,00 €
4 – 8 Teilnehmer*innen
EinsteinHaus, Seminarraum 19
24F1192002

Online-Kurs: Türkisch A1
Für Teilnehmer*innen ohne Vorkenntnisse
Lehrbuch: Ne güzel!,
ab Lekt. 1 (ISBN 978-3-19-205253-8)
Nazli Alev Koc
12-mal (24 UStd.), donnerstags
Beginn 7. März, 19:30 bis 21 Uhr
Gebühr 141,00 €
6 – 8 Teilnehmer*innen
Online
24F1194010

Online-Kurs: Türkisch A1
Für Teilnehmer*innen mit geringen Vorkenntnissen
Lehrbuch: Ne güzel!,
ab Lekt. 2 (ISBN 978-3-19-205253-8)
Nazli Alev Koc
12-mal (24 UStd.), donnerstags
Beginn 7. März, 18 bis 19:30 Uhr
Gebühr 141,00 €
6 – 8 Teilnehmer*innen
Online
24F1194012

Türkisch A1 (Hybrid-Kurs)
Für Teilnehmer*innen mit Vorkenntnissen
Lehrbuch: Ne güzel!,
ab Lekt. 3 (ISBN 978-3-19-205253-8)
Nazli Alev Koc
12-mal (24 UStd.), dienstags
Beginn 5. März, 18 bis 19:30 Uhr
Gebühr 141,00 €
6 – 12 Teilnehmer*innen
EinsteinHaus, Seminarraum 2
24F1194014

Türkisch A1 (Hybrid-Kurs)
Für Teilnehmer*innen mit Vorkenntnissen
Lehrbuch: Ne güzel!,
ab Lekt. 5 (ISBN 978-3-19-205253-8)
Nazli Alev Koc
12-mal (24 UStd.), montags
Beginn 4. März, 17:30 bis 19 Uhr
Gebühr 141,00 €
6 – 12 Teilnehmer*innen
EinsteinHaus, Seminarraum 3
24F1194016

Online-Kurs: Ungarisch A1
Für Teilnehmer*innen mit geringen Vorkenntnissen
Lehrbuch: Szóbeszéd A1,
ab Lekt. 2 (ISBN 978-3-12-528570-5)
Edina Szentmihályi
10-mal (13,33 UStd.), mittwochs
Beginn 10. April, 17:30 bis 18:30 Uhr
Gebühr 100,00 €
4 – 8 Teilnehmer*innen
Online
24F1196072

Online-Kurs: Ungarisch A1
Für Teilnehmer*innen mit Vorkenntnissen
Lehrbuch: Szóbeszéd A1,
ab Lekt. 3 (ISBN 978-3-12-528570-5)
Edina Szentmihályi
10-mal (13,33 UStd.), mittwochs
Beginn 10. April, 18:45 bis 19:45 Uhr
Gebühr 100,00 €
4 – 8 Teilnehmer*innen
Online
24F1196073

Schule, Prüfungs-vorbereitung & Kolleg

Prüfungsvorbereitungskurse 34

vh & Schule

Neben Weiterbildung ist Grundbildung ein wichtiger Baustein der Ulmer Volkshochschule. Damit gemeint sind Schulabschlüsse, bzw. die entsprechende Vorbereitung dafür.

Detailinformationen, Beratung und Anmeldung unter:
Norbert Herre
herre@vh-ulm.de / 0731 1530-16
www.vh-ulm.de/schule-kolleg

Die vh Ulm ist Träger des Aicher-Scholl-Kollegs, des Abendgymnasiums Ulm und bietet einen Vorbereitungskurs zur Schulfremdenprüfung für den Hauptschulabschluss an.

Darüber hinaus finden Sie Angebote zur Vertiefung schulischer Inhalte sowie zur Prüfungsvorbereitung auf den Hauptschulabschluss, Realschulabschluss und das schriftliche Abitur.

Prüfungsvorbereitungskurse

Abitur & Oberstufe Baden-Württemberg

Mathematik Abiturvorbereitung Basisfach in den Faschingsferien
Daniel Stocker
5-mal (16,67 UStd.)
Montag, 12. Februar, 13:30 bis 16 Uhr
Dienstag, 13. Februar, 13:30 bis 16 Uhr
Mittwoch, 14. Februar, 13:30 bis 16 Uhr
Donnerstag, 15. Februar, 13:30 bis 16 Uhr
Freitag, 16. Februar, 13:30 bis 16 Uhr
Gebühr 80,00 €
6 – 15 Teilnehmer*innen
EinsteinHaus, Seminarraum 7
23H1204101

Mathematik Abiturvorbereitung Leistungsfach in den Faschingsferien B2
Wolfgang Hamhaber
6-mal (26 UStd.)
Montag, 12. Februar, 9 bis 12:15 Uhr
Dienstag, 13. Februar, 9 bis 12:15 Uhr
Mittwoch, 14. Februar, 9 bis 12:15 Uhr
Donnerstag, 15. Februar, 9 bis 12:15 Uhr
Freitag, 16. Februar, 9 bis 12:15 Uhr
Samstag, 17. Februar, 9 bis 12:15 Uhr
Gebühr 125,00 €
6 – 18 Teilnehmer*innen
EinsteinHaus, Seminarraum 17
23H1204107

Mathematik Abiturvorbereitung Leistungsfach in den Osterferien
Reiner Heinzelmann
5-mal (26,67 UStd.)
Dienstag, 2. April, 14:15 bis 18:15 Uhr
Mittwoch, 3. April, 14:15 bis 18:15 Uhr
Donnerstag, 4. April, 14:15 bis 18:15 Uhr
Freitag, 5. April, 14:15 bis 18:15 Uhr
Samstag, 6. April, 14:15 bis 18:15 Uhr
Gebühr 125,00 €
6 – 18 Teilnehmer*innen
EinsteinHaus, Seminarraum 6
23H1204109

Mathematik – in den Sommerferien – Leistungsfach
Vertiefung und Wiederholung
Kursstufe 1 – Analysis
Wolfgang Hamhaber
3-mal (10 UStd.)
Montag, 2. September, 13:30 bis 16 Uhr
Dienstag, 3. September, 13:30 bis 16 Uhr
Montag, 9. September, 13:30 bis 16 Uhr
Gebühr 39,00 €
6 – 11 Teilnehmer*innen
EinsteinHaus, Seminarraum 6
24F1204120

Mathematik – in den Sommerferien Leistungsfach
Vertiefung und Wiederholung
Kursstufe 1 – Analytische Geometrie (Vektorrechnung)
Wolfgang Hamhaber
2-mal (8 UStd.)
Mittwoch, 4. September, 13:30 bis 16:30 Uhr
Donnerstag, 5. September, 13:30 bis 16:30 Uhr
Gebühr 39,00 €
6 – 11 Teilnehmer*innen
EinsteinHaus, Seminarraum 6
24F1204122

Mathematik – Vertiefung und Wiederholung Klasse 11 Berufliches Gymnasium
Reiner Heinzelmann
4-mal (16 UStd.)
Montag, 2. September, 14 bis 17 Uhr
Dienstag, 3. September, 14 bis 17 Uhr
Mittwoch, 4. September, 14 bis 17 Uhr
Donnerstag, 5. September, 14 bis 17 Uhr
Gebühr 77,00 €
6 – 10 Teilnehmer*innen
EinsteinHaus, Seminarraum 17
24F1204135

Berufliches Gymnaisum

Mathematik Abiturvorbereitung Berufliches Gymnasium in den Faschingsferien – grundlegendes Anforderungsniveau
Daniel Stocker
5-mal (21,67 UStd.)
Montag, 12. Februar, 9 bis 12:15 Uhr
Dienstag, 13. Februar, 9 bis 12:15 Uhr
Mittwoch, 14. Februar, 9 bis 12:15 Uhr
Donnerstag, 15. Februar, 9 bis 12:15 Uhr
Freitag, 16. Februar, 9 bis 12:15 Uhr
Gebühr 105,00 €
6 – 15 Teilnehmer*innen
EinsteinHaus, Seminarraum 7
23H1204130

Mathematik Abiturvorbereitung Berufliches Gymnasium erhöhtes Niveau
Reiner Heinzelmann
5-mal (25 UStd.)
Montag, 12. Februar, 13:15 bis 17 Uhr
Dienstag, 13. Februar, 13:15 bis 17 Uhr
Mittwoch, 14. Februar, 13:15 bis 17 Uhr
Donnerstag, 15. Februar, 13:15 bis 17 Uhr
Freitag, 16. Februar, 13:15 bis 17 Uhr
Gebühr 125,00 €
6 – 15 Teilnehmer*innen
EinsteinHaus, Seminarraum 6
23H1204131

Mathematik Abiturvorbereitung Berufliches Gymnasium in den Osterferien – grundlegendes Anforderungsniveau
Daniel Stocker
5-mal (21,67 UStd.)
Dienstag, 2. April, 9 bis 12:15 Uhr
Mittwoch, 3. April, 9 bis 12:15 Uhr
Donnerstag, 4. April, 9 bis 12:15 Uhr
Freitag, 5. April, 9 bis 12:15 Uhr
Samstag, 6. April, 9 bis 12:15 Uhr
Gebühr 105,00 €
6 – 15 Teilnehmer*innen
EinsteinHaus, Seminarraum 7
23H1204132

Mathematik Abiturvorbereitung Berufliches Gymnasium erhöhtes Niveau
Daniel Stocker
5-mal (25 UStd.)
Dienstag, 2. April, 13:30 bis 17:15 Uhr
Mittwoch, 3. April, 13:30 bis 17:15 Uhr
Donnerstag, 4. April, 13:30 bis 17:15 Uhr
Freitag, 5. April, 13:30 bis 17:15 Uhr
Samstag, 6. April, 13:30 bis 17:15 Uhr
Gebühr 125,00 €
6 – 15 Teilnehmer*innen
EinsteinHaus, Seminarraum 7
23H1204133

Abitur Bayern

Mathematik Abiturvorbereitung Bayern in den Faschingsferien
Reiner Heinzelmann
5-mal (21,67 UStd.)
Montag, 12. Februar, 9 bis 12:15 Uhr
Dienstag, 13. Feburuar, 9 bis 12:15 Uhr
Mittwoch, 14. Februar, 9 bis 12:15 Uhr
Donnerstag, 15. Febrauar, 9 bis 12:15 Uhr
Freitag, 16. Februar, 9 bis 12:15 Uhr
Gebühr 105,00 €
6 – 15 Teilnehmer*innen
EinsteinHaus, Seminarraum 6
23H1204135

Realschule Baden-Württemberg

Prüfungsvorbereitung Mathematik für Realschüler*innen Klasse 10 Ba-Wü Kurs A
Wolfgang Hamhaber
4-mal (18,67 UStd.)
Dienstag, 2. April, 9 bis 12:30 Uhr
Mittwoch, 3. April, 9 bis 12:30 Uhr
Donnerstag, 4. April, 9 bis 12:30 Uhr
Freitag, 5. April, 9 bis 12:30 Uhr
Gebühr 93,00 €
6 – 15 Teilnehmer*innen
EinsteinHaus, Seminarraum 17
23H1204405

Prüfungsvorbereitung Abschlussprüfung Mathematik Berufsfachschule
Daniel Stocker
5-mal (13,33 UStd.)
Dienstag, 2. April, 17:30 bis 19:30 Uhr
Mittwoch, 3. April, 17:30 bis 19:30 Uhr
Donnerstag, 4. April, 17:30 bis 19:30 Uhr
Freitag, 5. April, 17:30 bis 19:30 Uhr
Samstag, 6. April, 17:30 bis 19:30 Uhr
Gebühr 93,00 €
6 – 15 Teilnehmer*innen
EinsteinHaus, Seminarraum 7
23H1204407

Vorbereitung auf Studium, Ausbildung, Fachhochschulreife

Mathematik in den Osterferien
Vorbereitung auf die
Fachhochschulreifeprüfung 2024
Reiner Heinzelmann
5-mal (18,33 UStd.)
Dienstag, 2. April, 10:30 bis 13:15 Uhr
Mittwoch, 3. April, 10:30 bis 13:15 Uhr
Donnerstag, 4. April, 10:30 bis 13:15 Uhr
Freitag, 5. April, 10:30 bis 13:15 Uhr
Samstag, 6. April, 10:30 bis 13:15 Uhr
Gebühr 95,00 €
6 – 15 Teilnehmer*innen
EinsteinHaus, Seminarraum 6
23H1204601

Alltags-wissen

Wissen für den Alltag an der vh

Wir laden Sie ein, Neues zu entdecken rund um die wichtigen Dinge des täglichen Lebens. Auf Sie wartet ein breites interessantes Angebot – vom Umgang mit Geld bis zur Altersvorsorge, vom Kochkurs zum Weinseminar, von der Stilberatung bis zur Raumgestaltung sowie Themen zum Recht und zur Vielfalt der Nachhaltigkeit.

Detailinformationen, Beratung und Anmeldung unter:
Tanja Nova
nova@vh-ulm.de / 0731 1530-34
www.vh-ulm.de/alltagswissen

Aktuelle digitale Entwicklungen, KI etc 38
Technik im Alltag 38
Rund ums Geld 38
Persönlichkeit & Stil 38
Wohnen & Garten 39
Essen & Trinken 39
Kochen 39
Spiel & Freizeit 41

Lassen Sie sich überraschen, nehmen Sie wertvolle Tipps mit und tauschen Sie sich miteinander aus! Denn hier gibt es Wissen mit alltäglichem Praxisbezug, unabhängig von wissenschaftlichen Disziplinen. Erwachsenenbildung ist an keine schulischen oder universitären Curricula gebunden. Was zählt, sind die Lernbedürfnisse unserer Teilnehmer*innen und Teilnehmer. Darum finden sie in der Rubrik »Wissen im Alltag« ganz praktische Angebote. Alltagstauglichkeit garantiert!

Aktuelle digitale Entwicklungen, KI etc

Künstliche Intelligenz in der Praxis
Dr. Ralf Hinz
2-mal (8 UStd.), mittwochs
Beginn 10. April, 17:30 bis 20:30 Uhr
Gebühr 59,00 €
4 – 10 Teilnehmer*innen
EinsteinHaus, Seminarraum 15
24F1327001

Technik im Alltag

Amateurfunk-Kurs Klasse-A
Wolfgang Zimmermann
16-mal (36 UStd.), dienstags / samstags
Beginn 27. Februar, 16:45 bis 18:15 Uhr
Gebühr 75,00 €
5 – 20 Teilnehmer*innen
EinsteinHaus, Computerraum U 4
24F0801004

Fahrradreparaturkurs
Für Anfänger*innen
Katrin Voß-Lubert und Klaus Größler
3-mal (9 UStd.), donnerstags
Beginn 18. April, 18:30 bis 20:45 Uhr
Gebühr 43,00 €
(Ermäßigt für ADFC-Mitglieder 37,00 €)
9 – 14 Teilnehmer*innen
kontiki im Stadtregal, Magirus-Deutz-Str. 14, Malatelier, EG
24F0835002

Fahrradreparaturkurs
Für Anfänger*innen
Katrin Voß-Lubert und Florian Köberle
3-mal (9 UStd.), mittwochs
Beginn 5. Juni, 18:30 bis 20:45 Uhr
Gebühr 43,00 €
(Ermäßigt für ADFC-Mitglieder 37,00 €)
9 – 14 Teilnehmer*innen
kontiki im Stadtregal, Magirus-Deutz-Str. 14, Malatelier, EG
24F0835003

Rund ums Geld

Seminare

Vermögensbildung und die Altersvorsorge mit Aktien und ETFs für Anleger*innen mit Vorerfahrung
Uwe Sander
6-mal (16 UStd.)
Dienstag, 5. März, 18 bis 20 Uhr
Mittwoch, 6. März, 18 bis 20 Uhr
Dienstag, 12. März, 18 bis 20 Uhr
Mittwoch, 13. März, 18 bis 20 Uhr
Dienstag, 19. März, 18 bis 20 Uhr
Mittwoch, 20. März, 18 bis 20 Uhr
Gebühr 140,00 €
5 – 12 Teilnehmer*innen
Online
23H0805007

Grundlagenseminar Börse: Investition in Aktien und Unternehmensanleihen
Stefan Raab
5-mal (13,33 UStd.), mittwochs
Beginn 21. Februar, 18 bis 20 Uhr
Gebühr 115,00 €
5 – 12 Teilnehmer*innen
EinsteinHaus, Seminarraum 7
23H0805008

Technische Analyse und Charttechnik für Einsteiger*innen
Volker Reif
1 Tagesseminar (8,33 UStd.)
Samstag, 2. März, 10 bis 17 Uhr
Gebühr 55,00 €
5 – 12 Teilnehmer*innen
EinsteinHaus, Seminarraum 15
23H0805010

Online-Kurs: Börsenstammtisch für Aktionäre mit Vorerfahrungen
Uwe Sander
6-mal (16 UStd.), dienstags
Beginn 9. April, 18 bis 20 Uhr
Gebühr 140,00 €
5 – 17 Teilnehmer*innen
Online
24F0805005

Vermögensbildung und die Altersvorsorge mit Aktien und ETFs für Anleger*innen mit Vorerfahrung
Uwe Sander
6-mal (16 UStd.), mittwochs
Beginn 10. April, 18 bis 20 Uhr
Gebühr 140,00 €
5 – 12 Teilnehmer*innen
Online
24F0805006

Online: Börsentalk – Aktuelles Börsengeschehen mit Schwerpunkt Charttechnik
Volker Reif
6-mal (16 UStd.)
12. März – 7. Mai, 18 bis 20 Uhr
Gebühr 120,00 €
5 – 15 Teilnehmer*innen
Onlinef
24F0805011

Persönlichkeit & Stil

Farb- und Stilberatung
So inszeniere ich meine Persönlichkeit
Beratung in Theorie und Praxis
Elke Ruß-Oettle
1 Nachmittag (6,67 UStd.)
Samstag, 16. März, 13 bis 18 Uhr
Gebühr 61,00 €
(inkl. 3,00 € für Arbeitsmaterial)
5 – 9 Teilnehmer*innen
EinsteinHaus, Seminarraum 7
24F0611301

Farb- und Stilberatung
So inszeniere ich meine Persönlichkeit
Beratung in Theorie und Praxis
Elke Ruß-Oettle
1 Nachmittag (6,67 UStd.)
Samstag, 27. April, 13 bis 18 Uhr
Gebühr 61,00 €
(inkl. 3,00 € für Arbeitsmaterial)
5 – 9 Teilnehmer*innen
EinsteinHaus, Seminarraum 7
24F0611302

Familienforschung – Ahnensuche für Einsteiger*innen
Carlo van Eckendonk
1-mal (4 UStd.)
Samstag, 8. Juni, 9:30 bis 12:30 Uhr
Gebühr 42,00 €
6 – 8 Teilnehmer*innen
Dreigiebelhaus, Kornhausplatz 2, 1. OG, D 5
24F0612606

Wohnen & Garten

Wohnraumgestaltung Workshop
Mit Freude selbst entwickeln
Daniela Ventuiz
1 Wochenende (10,67 UStd.)
Samstag, 13. April, 10 bis 14 Uhr
Sonntag, 14. April, 10 bis 14 Uhr
Gebühr 82,00 €
4 – 6 Teilnehmer*innen
EinsteinHaus, Seminarraum 3
24F0611404

Essen & Trinken

Tee-Zeremonie (Sado)
als eine Zen-Kunst (Teeweg)
Seikei Sachiko Oishi-Hess
3-mal (8 UStd.), dienstags
Beginn 16. Juli, 19 bis 21 Uhr
Gebühr 65,00 €
(zzgl. 18,00 € für japanischen Tee, Süßigkeit und Kopien, direkt an die Dozentin zu bezahlen)
3 – 5 Teilnehmer*innen
Neu-Ulm, Luitpoldstr. 17
24F0825184

Kochen

Curso de paella
In spanischer Sprache
Jorge Andreu Llaneras
1 Abend (4 UStd.)
Freitag, 21. Juni, 18 bis 21 Uhr
Gebühr 49,00 €
(einschl. Lebensmittelkosten 25,00 €)
10 – 12 Teilnehmer*innen
Ulm, EinsteinHaus, 2. OG, SR 6, Balkon
24F0825307

Japanisch kochen – Obento
In deutscher und japanischer Sprache
Emi Winkler
1 Nachmittag (6 UStd.)
Samstag, 15. Juni, 14 bis 18:30 Uhr
Gebühr 51,00 €
(einschl. Lebensmittelkosten 15,00 €)
10 – 13 Teilnehmer*innen
Ulm, Ulrich-von-Ensingen-Gemeinschaftsschule, Lehrküche
24F0825310

Mediterrane Vegetarische Küche
Julia Hörsch, Köchin
1 Abend (5,33 UStd.)
Mittwoch, 28. Februar, 18 bis 22 Uhr
Gebühr 53,00 €
(einschl. Lebensmittelkosten 20,00 €)
6 – 12 Teilnehmer*innen
Blaustein, Herrlingen, Villa Lindenhof, Lindenhof 2, Lehrküche
24F1504501

Ostermenü
Julia Hörsch, Köchin
1 Abend (5,33 UStd.)
Donnerstag, 29. Februar, 18 bis 22 Uhr
Gebühr 58,00 €
(einschl. Lebensmittelkosten 25,00 €)
6 – 12 Teilnehmer*innen
Blaustein, Herrlingen, Villa Lindenhof, Lindenhof 2, Lehrküche
24F1504504

Das perfekte Veggie-Dinner
Sonja Sautter
1 Abend (5,33 UStd.)
Mittwoch, 6. März, 18 bis 22 Uhr
Gebühr 53,00 €
(einschl. Lebensmittelkosten 20,00 €)
6 – 12 Teilnehmer*innen
Blaustein, Herrlingen, Villa Lindenhof, Lindenhof 2, Lehrküche
24F1504507

Thailändische Küche
Pakwipa Strahl
1 Abend (5,33 UStd.)
Freitag, 15. März, 18 bis 22 Uhr
Gebühr 53,00 €
(einschl. Lebensmittelkosten 20,00 €)
6 – 12 Teilnehmer*innen
Blaustein, Herrlingen, Villa Lindenhof, Lindenhof 2, Lehrküche
24F1504510

Suppen Österreichs
Franz Groiss, Koch
1 Abend (5,33 UStd.)
Dienstag, 19. März, 18 bis 22 Uhr
Gebühr 33,00 €
(zzgl. Lebensmittelkosten ca. 20,00 €)
6 – 12 Teilnehmer*innen
Blaustein, Herrlingen, Villa Lindenhof, Lindenhof 2, Lehrküche
24F1504513

Feine authentische Küche aus China
Guixia Liu
1 Abend (5,33 UStd.)
Donnerstag, 21. März, 18 bis 22 Uhr
Gebühr 54,00 €
(einschl. Lebensmittelkosten 21,00 €)
6 – 12 Teilnehmer*innen
Blaustein, Herrlingen, Villa Lindenhof, Lindenhof 2, Lehrküche
24F1504516

Das perfekte Veggie-Dinner
Sonja Sautter
1 Abend (5,33 UStd.)
Mittwoch, 10. April, 18 bis 22 Uhr
Gebühr 53,00 €
(einschl. Lebensmittelkosten 20,00 €)
6 – 12 Teilnehmer*innen
Blaustein, Herrlingen, Villa Lindenhof, Lindenhof 2, Lehrküche
24F1504519

Das Beste der Asiatischen Küche
Julia Hörsch, Köchin
1 Abend (5,33 UStd.)
Donnerstag, 11. April, 18 bis 22 Uhr
Gebühr 53,00 €
(einschl. Lebensmittelkosten 20,00 €)
6 – 12 Teilnehmer*innen
Blaustein, Herrlingen, Villa Lindenhof, Lindenhof 2, Lehrküche
24F1504522

Italienische Küche
Julia Hörsch, Köchin
1 Abend (5,33 UStd.)
Donnerstag, 18. April, 18 bis 22 Uhr
Gebühr 53,00 €
(einschl. Lebensmittelkosten 20,00 €)
6 – 12 Teilnehmer*innen
Blaustein, Herrlingen, Villa Lindenhof, Lindenhof 2, Lehrküche
24F1504525

Ayurveda-Kochkurs
Sonja Popp, Ayurveda Therapeutin, Heilpraktikerin
1 Vormittag (5,33 UStd.)
Samstag, 27. April, 10 bis 14 Uhr
Gebühr 33,00 €
(zzgl. Lebensmittelkosten 23,00 €)
6 – 12 Teilnehmer*innen
Blaustein, Herrlingen, Villa Lindenhof, Lindenhof 2, Lehrküche
24F1504530

Sommermenü
Julia Hörsch, Köchin
1 Abend (5,33 UStd.)
Donnerstag, 2. Mai, 18 bis 22 Uhr
Gebühr 58,00 €
(einschl. Lebensmittelkosten ca. 25,00 €)
6 – 12 Teilnehmer*innen
Blaustein, Herrlingen, Villa Lindenhof, Lindenhof 2, Lehrküche
24F1504533

Das perfekte Veggie-Dinner
Sonja Sautter
1 Abend (5,33 UStd.)
Mittwoch, 8. Mai, 18 bis 22 Uhr
Gebühr 53,00 €
(einschl. Lebensmittelkosten 20,00 €)
6 – 12 Teilnehmer*innen
Blaustein, Herrlingen, Villa Lindenhof, Lindenhof 2, Lehrküche
24F1504536

Backen – Törtchen, Küchlein und mehr ...
Julia Hörsch, Köchin
1 Abend (5,33 UStd.)
Donnerstag, 16. Mai, 18 bis 22 Uhr
Gebühr 53,00 €
(einschl. Lebensmittelkosten 20,00 €)
6 – 12 Teilnehmer*innen
Blaustein, Herrlingen, Villa Lindenhof, Lindenhof 2, Lehrküche
24F1504539

Patisserie
Julia Hörsch, Köchin
1 Abend (5,33 UStd.)
Donnerstag, 6. Juni, 18 bis 22 Uhr
Gebühr 55,00 €
(einschl. Lebensmittelkosten 20,00 €)
6 – 12 Teilnehmer*innen
Blaustein, Herrlingen, Villa Lindenhof, Lindenhof 2, Lehrküche
24F1504542

Das perfekte Veggie-Dinner
Sonja Sautter
1 Abend (5,33 UStd.)
Mittwoch, 12. Juni, 18 bis 22 Uhr
Gebühr 53,00 €
(einschl. Lebensmittelkosten 20,00 €)
6 – 12 Teilnehmer*innen
Blaustein, Herrlingen, Villa Lindenhof, Lindenhof 2, Lehrküche
24F1504545

Feine vegetarische Küche aus China
Guixia Liu
1 Abend (5,33 UStd.)
Donnerstag, 13. Juni, 18 bis 22 Uhr
Gebühr 52,00 €
(einschl. Lebensmittelkosten 19,00 €)
6 – 12 Teilnehmer*innen
Blaustein, Herrlingen, Villa Lindenhof, Lindenhof 2, Lehrküche
24F1504548

Thailändische Küche
Street Food mit Padthai und Curry
Pakwipa Strahl
1 Abend (5,33 UStd.)
Montag, 17. Juni, 18 bis 22 Uhr
Gebühr 53,00 €
(einschl. Lebensmittelkosten 20,00 €)
6 – 12 Teilnehmer*innen
Blaustein, Herrlingen, Villa Lindenhof, Lindenhof 2, Lehrküche
24F1504551

Mehlspeisen Österreichs
Franz Groiss, Koch
1 Abend (5,33 UStd.)
Dienstag, 25. Juni, 18 bis 22 Uhr
Gebühr 33,00 €
(zzgl. Lebensmittelkosten ca.20,00 €)
6 – 12 Teilnehmer*innen
Blaustein, Herrlingen, Villa Lindenhof, Lindenhof 2, Lehrküche
24F1504554

Pasta Küche
Julia Hörsch, Köchin
1 Abend (5,33 UStd.)
Donnerstag, 27. Juni, 18 bis 22 Uhr
Gebühr 53,00 €
(einschl. Lebensmittelkosten 20,00 €)
6 – 12 Teilnehmer*innen
Blaustein, Herrlingen, Villa Lindenhof, Lindenhof 2, Lehrküche
24F1504557

Vegetarisches Menü
Julia Hörsch, Köchin
1 Abend (5,33 UStd.)
Freitag, 28. Juni, 18 bis 22 Uhr
Gebühr 53,00 €
(einschl. Lebensmittelkosten 20,00 €)
6 – 12 Teilnehmer*innen
Blaustein, Herrlingen, Villa Lindenhof, Lindenhof 2, Lehrküche
24F1504560

Suppen Österreichs
Franz Groiss, Koch
1 Abend (5,33 UStd.)
Dienstag, 7. Mai, 18 bis 22 Uhr
Gebühr 33,00 €
(zzgl. Lebensmittelkosten ca. 20,00 €)
6 – 12 Teilnehmer*innen
Erbach, Realschule, Jahnstraße 36, Lehrküche (Trakt 4)
24F1505525

Pasta Love – die kulinarische Weltmacht in verschiedenen Varianten für Männer
Johannes Wilczek
1 Abend (5,33 UStd.)
Freitag, 26. April, 18 bis 22 Uhr
Gebühr 53,00 €
(einschl. Lebensmittelkosten 20,00 €)
6 – 12 Teilnehmer*innen
Erbach, Realschule, Jahnstraße 36, Lehrküche (Trakt 4)
24F1505539

Thailändische Küche
Pakwipa Strahl
1 Abend (5,33 UStd.)
Freitag, 3. Mai, 18 bis 22 Uhr
Gebühr 53,00 €
(einschl. Lebensmittelkosten 20,00 €)
6 – 12 Teilnehmer*innen
Erbach, Realschule, Jahnstraße 36, Lehrküche (Trakt 4)
24F1505542

Blue Zone Küche - Rezepte für ein langes Leben
Johannes Wilczek
1 Abend (5,33 UStd.)
Donnerstag, 11. Juli, 18 bis 22 Uhr
Gebühr 53,00 €
(einschl. Lebensmittelkosten 20,00 €)
6 – 12 Teilnehmer*innen
Erbach, Realschule, Jahnstraße 36, Lehrküche (Trakt 4)
24F1505588

Spiel & Freizeit

Bridge-Kurs in digitaler Zeit
für Fortgeschrittene
Matthias Wiedemann
9-mal (18 UStd.), montags
Beginn 11. März, 18 bis 19:30 Uhr
Gebühr 132,00 €
5 – 7 Teilnehmer*innen
EinsteinHaus, Seminarraum 11
24F0825407

Bridge – Grundlagen Intensiv
Für Anfänger*innen
Matthias Wiedemann
1 Wochenende (16 UStd.)
Samstag, 9. März, 9:30 bis 17 Uhr
Sonntag, 10. März, 9:30 bis 17 Uhr
Gebühr 116,00 €
5 – 7 Teilnehmer*innen
EinsteinHaus, Seminarraum 4
24F0825408

Bridge kennen lernen in digitaler Zeit
Folgekurs für (Wieder-)Einsteiger*innen
Matthias Wiedemann
9-mal (18 UStd.), montags
Beginn 11. März, 19:30 bis 21 Uhr
Gebühr 132,00 €
5 – 7 Teilnehmer*innen
EinsteinHaus, Seminarraum 11
24F0825409

Gesundheit

Yogazentrum Ulm (YZU) 44

Gesundheitskurse 45

Der Fachbereich Gesundheit

»Gesundheit ist nicht alles, aber
ohne Gesundheit ist alles nichts«
(Arthur Schopenhauer)

Unser Ziel ist es, Gesundheit, Wohlbefinden und die Selbstheilungskräfte zu stärken. Gesundheit ist nichts Statisches und kann jederzeit positiv beeinflusst werden. Wir möchten mit unseren Gesundheitskursen und dem Yogazentrum Ulm (YZU) dazu beitragen, Gesundheit zu fördern. Im Mittelpunkt stehen das Erlernen und Einüben von Entspannung, Fitness, Beweglichkeit, Achtsamkeit, Balance, Selbstvertrauen, gesunder Lebensweise und Resilienzsteigerung.

Yogazentrum
Der Bereich Yogazentrum Ulm wendet sich an alle, die eine Yogaausbildung anstreben und an Yoga-unterrichtende und fortgeschrittene Yogaübende, die Yogafortbildungsseminare und Weiterbildungen besuchen möchten.

Gesundheitskurse
Die vh hat ein großes Angebot an Gesundheits-, Entspannungs- und Fitnesskursen, die einmal pro Woche stattfinden. Die Kurse sind für jedes Alter und jeden Fitnessgrad geeignet. Wir sprechen mit unseren Kursen Anfänger*innen an, die wieder beweglicher und fitter werden möchten und auch alle, die bereits regelmäßig Sport und Yoga praktizieren.

Detailinformationen, Beratung und Anmeldung:
Claudia Stern
stern@vh-ulm.de / 0731 1530-27
www.vh-ulm.de/gesundheitskurse

Yogazentrum Ulm (YZU)

Yoga-Fortbildungsseminare

Mantras singen am Freitagabend mit Katja und Michael Böhm

Mantras singen
Für Yogaübende, Yogalehrende und andere Interessierte
Katja Böhm, (M. A.), Dozentin für Sanskrit, Singleiterin für heilsames Singen und Mantrasingen
Michael Böhm, Staatl. anerkannter Musiklehrer für Jazz und Gitarre
1 Abend (2,67 UStd.)
Freitag, 1. März, 20 bis 22 Uhr
Gebühr 15,00 €
10 – 20 Teilnehmer*innen
EinsteinHaus, Oberer Saal
24F1020520

Mantras singen
Für Yogaübende, Yogalehrende und andere Interessierte
Katja Böhm, (M. A.), Dozentin für Sanskrit, Singleiterin für heilsames Singen und Mantrasingen
Michael Böhm, Staatl. anerkannter Musiklehrer für Jazz und Gitarre
1 Abend (2,67 UStd.)
Freitag, 7. Juni, 20 bis 22 Uhr
Gebühr 15,00 €
10 – 20 Teilnehmer*innen
EinsteinHaus, Oberer Saal
24F1020521

Mantras singen
Für Yogaübende, Yogalehrende und andere Interessierte
Katja Böhm, (M. A.), Dozentin für Sanskrit, Singleiterin für heilsames Singen und Mantrasingen
Michael Böhm, Staatl. anerkannter Musiklehrer für Jazz und Gitarre
1 Abend (2,67 UStd.)
Freitag, 5. Juli, 20 bis 22 Uhr
Gebühr 15,00 €
10 – 20 Teilnehmer*innen
EinsteinHaus, Oberer Saal
24F1020522

Online-Workshop: Yoga-Retreats & (Online-)Marketing
Für Yogalehrende und andere selbstständig Unterrichtende
Evelyn Schneider
Samstag, 27. April, 14 Uhr
Eintritt 59,00 €
Wir bitten um Anmeldung.
Online
24F1015210

Online-Workshop: Kleinunternehmer-Regelungen & Rentenversicherungspflicht
Für Yogalehrende und andere selbstständig Unterrichtende
Evelyn Schneider
Samstag, 6. Juli, 14 Uhr
Eintritt 59,00 €
Wir bitten um Anmeldung.
Online
24F1015211

Yoga-Workshop: Die Bedeutung der Beinachse in Standhaltungen
Für Übende und Lehrende
Beate Herteux, Yogalehrerin, Yogalehrer*in-Ausbilderin
1 Nachmittag (4,67 UStd.)
Freitag, 17. Mai, 15 bis 18:30 Uhr
Gebühr 52,00 €
10 – 22 Teilnehmer*innen
EinsteinHaus, Seminarraum 5
24F1022847

Yoga – ein Weg hin zu Zufriedenheit (santosha)
Für Übende und Lehrende
Ulrike Grunert, Yogalehrer*in-Ausbilderin, Ayurveda-Therapeutin (SEVA)
1 Nachmittag (4,67 UStd.)
Freitag, 26. April, 15 bis 18:30 Uhr
Gebühr 52,00 €
10 – 20 Teilnehmer*innen
EinsteinHaus, Seminarraum 5
24F1023457

Yoga, Mantra & More
Für Übende und Lehrende
Katja Böhm, (M. A.), Dozentin für Sanskrit, Singleiterin für heilsames Singen und Mantrasingen, Michael Böhm, Staatl. anerkannter Musiklehrer für Jazz und Gitarre
Bettina Vogt, Yogalehrerin
1 Tagesseminar (7,33 UStd.)
Sonntag, 28. April 2024, 10 bis 12:30 Uhr und 14 bis 17 Uhr
Gebühr 85,00 €
12 – 18 Teilnehmer*innen
EinsteinHaus, Seminarraum 5
24F1023458

Neuorientierung in der Asanapraxis
Für Übende und Lehrende
Ulrike Grunert, Yogalehrer*in-Ausbilderin, Ayurveda-Therapeutin (SEVA)
1 Nachmittag (4 UStd.)
Freitag, 5. Juli, 15:30 bis 18:30 Uhr
Gebühr 44,00 €
10 – 20 Teilnehmer*innen
EinsteinHaus, Seminarraum 5
24F1023459

Yoga-Fortbildung: Yoga Flow & Yoga Dance
Yoga im Fluss des Lebens, im Fluss und Tanz der Asanas
Für Übende und Lehrende
Beate Cuson, Yogalehrerin, Heilpraktikerin, Autorin
Zeitraum April bis Dezember 2024
Gebühr 1.200,00 €
Der Kurs kann auch als Bildungszeit nach dem Bildungszeitgesetz Baden-Württemberg (BzG BW) genutzt werden
12 – 17 Teilnehmer*innen
EinsteinHaus, Oberer Saal
24F1028815

3A-Yoga-Workshop: Angewandte Asana Anatomie
Für Übende und Lehrende
Lilla Wuttich
1 Wochenende (16 UStd.)
Freitag, 23. Feb. 2024, 17 bis 20 Uhr
Samstag, 24. Febr. 2024, 9:30 bis 12:30 Uhr und 14:30 bis 17:30 Uhr
Sonntag, 25. Febr. 2024, 9:30 bis 12:30 Uhr
Gebühr 300,00 €
Der Kurs kann auch als Bildungszeit nach dem Bildungszeitgesetz Baden-Württemberg (BzG BW) genutzt werden.
12 – 22 Teilnehmer*innen
EinsteinHaus, Seminarraum 5
24F1028816

Yoga-Seminar im Allgäu
Yogaüben in der Verbundenheit mit der Natur
Für Yogaübende
Simone Schmid, Yogalehrer*in-Ausbilderin, Ergotherapeutin
1 Wochenende (18,7 UStd.)
Freitag, 26. Juli 2024, 16 bis 19 Uhr
Samstag, 27. Juli 2024, 9 bis 17 Uhr
Sonntag, 28. Juli 2024, 9:30 bis 12:30 Uhr
Gebühr 206,00 €
zzgl. Übernachtung, Verpflegung und Tagespauschale. Der Kurs kann auch als Bildungszeit nach dem Bildungszeitgesetz Baden-Württemberg (BzG BW) genutzt werden.
10 – 16 Teilnehmer*innen
Kißlegg, Seminarzentrum Sonnenstrahl, Sebastian-Kneipp-Str. 1
24F1028893

YogaAyurveda
Für fortgeschrittene Übende und Lehrende
Monika Swoboda, Gesundheitspädagogin, Yogalehrerin, Yogalehrer*in-Ausbilderin
1 Wochenende (14 Ustd.)
Samstag, 29. Juni 2024, 9:30 bis 12:30 und 14:30 bis 18:30 Uhr
Sonntag, 30. Juni 2024, 9:30 bis 13 Uhr
Gebühr 154,00 €
Der Kurs kann auch als Bildungszeit nach dem Bildungszeitgesetz Baden-Württemberg (BzG BW) genutzt werden.
13 – 22 Teilnehmer*innen
EinsteinHaus, Seminarraum 5
24F1029310

Shiva – zu sich kommen und sein Bewusstsein entfalten
Für fortgeschrittene Übende und Lehrende
Anna Trökes, Yogalehrer*in-Ausbilderin, Autorin
1 Wochenende (16 UStd.)
Samstag, 2. März, 9:30 bis 19:30 Uhr
Sonntag, 3. März, 9 bis 13 Uhr
Gebühr 250,00 €
Der Kurs kann auch als Bildungszeit nach dem Bildungszeitgesetz Baden-Württemberg (BzG BW) genutzt werden.
12 – 24 Teilnehmer*innen
EinsteinHaus, Oberer Saal
24F1029508

Shakti – die gestaltende Kraft in unserem Leben
Für fortgeschrittene Übende und Lehrende
Anna Trökes, Yogalehrer*in-Ausbilderin, Autorin
1 Wochenende (16 UStd.)
Samstag, 20. April. 2024, 9:30 bis 13 Uhr und 15 bis 19:30 Uhr
Sonntag, 21. April. 2024, 9 bis 13 Uhr
Gebühr 250,00 €
Der Kurs kann auch als Bildungszeit nach dem Bildungszeitgesetz Baden-Württemberg (BzG BW) genutzt werden.
12 – 24 Teilnehmer*innen
EinsteinHaus, Oberer Saal
24F1029509

Pranayama-Workshop: Anuloma-Viloma
Für Übende und Lehrende
Astrid Geske-Reichl, Dipl. Sozialpädagogin (FH), Systemische Beraterin/DGSF, Yogalehrerin BDY/EYU, Yoga-Moderatorin BDY
1 Nachmittag (4 UStd.)
Freitag, 22. März, 15:30 bis 18:30 Uhr
Gebühr 44,00 €
10 – 20 Teilnehmer*innen
EinsteinHaus, Seminarraum 5
24F1030042

Yoga-Workshop: Dem Glück auf der Spur
Wie wir zu einem glücklichen Leben finden können
Für Übende und Lehrende
Dagmar Wurster, Yoga- und Meditationslehrerin
1 Nachmittag (5,33 UStd.)
Freitag, 7. Juni, 15 bis 19 Uhr
Gebühr 59,00 €
10 – 20 Teilnehmer*innen
EinsteinHaus, Seminarraum 5
24F1030043

Gesundheitskurse

Entspannung und Selbstwahrnehmung

Beckenbodengymnastik
Für Frauen einmal anders
Petra Pinhammer, Physiotherapeutin
10-mal (20 UStd.), mittwochs
Beginn 28. Februar, 15:45 bis 17:15 Uhr
Gebühr 124,00 €
ZPP zertifiziert
8 – 12 Teilnehmer*innen
EinsteinHaus, Seminarraum 5
24F0400066

Aufatmen – Entspannen – Kraft schöpfen
Atemarbeit nach Ilse Middendorf
Für Frauen
Dr. phil. Helga Gutbrod, Atempädagogin nach Ilse Middendorf
6-mal (12 UStd.), mittwochs
Beginn 6. März, 18:30 bis 20 Uhr
Gebühr 102,00 €
6 – 7 Teilnehmer*innen
Neu-Ulm, Atempädagogik M. Zipplies, An der Schießmauer 26
24F0400069

Feldenkrais – Bewusstheit durch Bewegung
Jutta Knak, Feldenkrais-Pädagogin, Logopädin
12-mal (20 UStd.), dienstags
Beginn 27. Februar, 16:45 bis 18 Uhr
Gebühr 124,00 €
8 – 12 Teilnehmer*innen
EinsteinHaus, Seminarraum 5
24F1050004

Feldenkrais – Bewusstheit durch Bewegung
Jutta Knak, Feldenkrais-Pädagogin, Logopädin
12-mal (20 UStd.), dienstags
Beginn 27. Februar, 18:15 bis 19:30 Uhr
Gebühr 124,00 €
8 – 12 Teilnehmer*innen
EinsteinHaus, Seminarraum 5
24F1050006

Autogenes Training
Eva Birkenberger, Diplom-Psychologin, Kursleiterin für Autogenes Training
8-mal (16 UStd.), mittwochs
Beginn 8. Mai, 19:30 bis 21 Uhr
Gebühr 100,00 €
ZPP zertifiziert
6 – 10 Teilnehmer*innen
EinsteinHaus, Seminarraum 5
24F1055005

Autogenes Training und ergänzende Entspannungsübungen
Barbara Looss, Diplom-Psychologin, Kursleiterin für Autogenes Training
8-mal (16 UStd.), donnerstags
Beginn 29. Februar, 19:30 bis 21 Uhr
Gebühr 100,00 €
ZPP zertifiziert
7 – 10 Teilnehmer*innen
EinsteinHaus, Seminarraum 5
24F1055007

Entspannung in der Mittagspause
Sabine Berger-Eckle
8-mal (10,67 UStd.), mittwochs
Beginn 13. März, 12:45 bis 13:45 Uhr
Gebühr 67,00 €
7 – 10 Teilnehmer*innen
EinsteinHaus, Oberer Saal
24F1055008

Meditation in der Mittagspause
Sabine Berger-Eckle
8-mal (10,67 UStd.), montags
Beginn 11. März, 12:45 bis 13:45 Uhr
Gebühr 67,00 €
7 – 10 Teilnehmer*innen
EinsteinHaus, Seminarraum 5
24F1055009

Yoga Nidra in der Mittagspause
Sevda Sakiner, Meditations- und Achtsamkeitslehrerin
10-mal (10 UStd.), dienstags
Beginn 9. April, 12:15 bis 13 Uhr
Gebühr 62,00 €
6 – 12 Teilnehmer*innen
EinsteinHaus, Seminarraum 5
24F1055010

Meditation für mehr Leichtigkeit und Entspannung
Sevda Sakiner, Meditations- und Achtsamkeitslehrerin
10-mal (20 UStd.), dienstags
Beginn 9. April, 17 bis 18:30 Uhr
Gebühr 124,00 €
6 – 12 Teilnehmer*innen
EinsteinHaus, Seminarraum 5
24F1055011

Entspannungsinsel im Alltag – Zeit für mich
Alexandra Trustaedt, Entspannungstrainerin, Kursleiterin für Progressive Muskelentspannung und Autogenes Training
7-mal (14 UStd.), mittwochs
Beginn 28. Februar, 19:30 bis 21 Uhr
Gebühr 88,00
10 – 13 Teilnehmer*innen
EinsteinHaus, Seminarraum 5
24F1055015

Atemtechnik zur Verjüngung von Gehirn und Lunge bei Burnout und Long Covid
Kelly Cruz Contreras
7-mal (14 UStd.), dienstags
Beginn 4. Juni, 18:30 bis 20 Uhr
Gebühr 87,00 €
4 – 15 Teilnehmer*innen
EinsteinHaus, Seminarraum 15
24F1055017

»Tanz dich frei« – Freies Tanzen mit den sieben Chakren
Ute Schmelzle
8-mal (10,67 UStd.), mittwochs
Beginn 10. April, 16:30 bis 17:30 Uhr
Gebühr 67,00 €
5 – 10 Teilnehmer*innen
vh Tanzstudio im Westbad, Moltkestr. 30, Raum 2
24F1065001

Stretch and Relax
Martina Schöllhorn-Preschel, Sportlehrerin
16-mal (21,33 UStd.), freitags
Beginn 1. März, 19:15 bis 20:15 Uhr
Gebühr 133,00 €
8 – 12 Teilnehmer*innen
vh Tanzstudio im Westbad, Moltkestr. 30, Raum 1
24F1080516

Tanz Dich gesund – All ages, all bodies
Ursula Ritter-Gratvol
10-mal (16,67 UStd.), montags
Beginn 4. März, 10 bis 11:15 Uhr
Gebühr 104,00 €
7 – 18 Teilnehmer*innen
vh Tanzstudio im Westbad, Moltkestr. 30, Raum 1
24F1085218

Tanz Dich gesund – All ages, all bodies
Ursula Ritter-Gratvol
5-mal (8,33 UStd.), montags
Beginn 10. Juni, 10 bis 11:15 Uhr
Gebühr 52,00 €
7 – 18 Teilnehmer*innen
vh Tanzstudio im Westbad, Moltkestr. 30, Raum 1
24F1085220

Yogakurse

Hatha-Yoga für Energie und Entspannung
Elisabeth Trautner, Yogakursleiterin
4-mal (8 UStd.), mittwochs
Beginn 7. Februar, 18 bis 19:30 Uhr
Gebühr 50,00 €
8 – 15 Teilnehmer*innen
EinsteinHaus, Oberer Saal
23H1065319

Mit Hatha-Yoga den Tag ausklingen lassen
Elisabeth Trautner, Yogakursleiterin
4-mal (8 UStd.), mittwochs
Beginn 7. Februar, 19:45 bis 21:15 Uhr
Gebühr 50,00 €
8 – 15 Teilnehmer*innen
EinsteinHaus, Oberer Saal
23H1065321

Beckenboden trifft Yoga – Ein Kurs für Frauen
Sara Pommerenke, Yogakursleiterin
12-mal (20 UStd.), dienstags
Beginn 5. März, 8:30 bis 9:45 Uhr
Gebühr 124,00 €
5 – 12 Teilnehmer*innen
vh Tanzstudio im Westbad, Moltkestr. 30, Raum 1
24F0400062

Hatha-Yoga – Ein Kurs mit Muße
Andrea Wolle, Yogalehrerin
12-mal (24 UStd.), dienstags
Beginn 5. März, 10:15 bis 11:45 Uhr
Gebühr 149,00 €
ZPP-zertifiziert
8 – 13 Teilnehmer*innen
EinsteinHaus, Oberer Saal
24F0613603

Yoga für Kinder von 5 bis 9 Jahren
Intuitiv und spielerisch die Welt des Yoga entdecken
Karina Dahmer, Yogakursleiterin
8-mal (10,67 UStd.), montags
Beginn 4. März, 15:30 bis 16:30 Uhr
Gebühr 67,00 €
5 – 8 Teilnehmer*innen
EinsteinHaus, Oberer Saal
24F1065101

Hatha-Yoga am Morgen
Desanca Vukic, Yogalehrerin
12-mal (24 UStd.), montags
Beginn 19. Februar, 9 bis 10:30 Uhr
Gebühr 149,00 €
ZPP zertifiziert
8 – 15 Teilnehmer*innen
EinsteinHaus, Oberer Saal
24F1065102

English Yoga Class: Yoga to reset the day
Renata Fasanella, Yogakursleiterin
8-mal (10,67 UStd.), mittwochs
Beginn 6. März, 12:15 bis 13:15 Uhr
Gebühr 67,00 €
3 – 12 Teilnehmer*innen
EinsteinHaus, Seminarraum 5
24F1065104

Business-Yoga
Bettina Vogt, Yogalehrerin
12-mal (12 UStd.), montags
Beginn 26. Februar, 12:45 bis 13:30 Uhr
Gebühr 75,00 €
8 – 14 Teilnehmer*innen
EinsteinHaus, Oberer Saal
24F1065105

Hatha-Yoga für Vitalität und Wohlbefinden
Elke Clauß, Yogakursleiterin
12-mal (16 UStd.), montags
Beginn 11. März, 16:45 bis 17:45 Uhr
Gebühr 100,00 €
ZPP zertifiziert
8 – 12 Teilnehmer*innen
EinsteinHaus, Seminarraum 5
24F1065108

Hatha-Yoga für Vitalität und Wohlbefinden
Elke Clauß, Yogakursleiterin
12-mal (24 UStd.), montags
Beginn 11. März, 17:50 bis 19:20 Uhr
Gebühr 149,00 €
ZPP zertifiziert
8 – 12 Teilnehmer*innen
EinsteinHaus, Seminarraum 5
24F1065109

Hatha-Yoga als Kraftquelle nutzen
Marita Fritzsche, Yogalehrerin
12-mal (24 UStd.), montags
Beginn 11. März, 17:30 bis 19 Uhr
Gebühr 149,00 €
ZPP zertifiziert
8 – 15 Teilnehmer*innen
Neu-Ulm/Ludwigsfeld,
Ev. Gemeindehaus, Meisenweg 10
24F1065110

Mit Hatha-Yoga zu mehr Achtsamkeit
Martina Schemm
12-mal (24 UStd.), dienstags
Beginn 5. März, 19:15 bis 20:45 Uhr
Gebühr 149,00 €
ZPP zertifiziert
8 – 12 Teilnehmer*innen
EinsteinHaus, Oberer Saal
24F1065112

Online-Kurs: Mit Hatha-Yoga zu mehr Stabilität und innerer Ruhe
Martina Schemm
10-mal (13,33 UStd.), dienstags
Beginn 12. März, 17:30 bis 18:30 Uhr
Gebühr 83,00 €
ZPP zertifiziert
8 – 12 Teilnehmer*innen
Online
24F1065113

Freude an Hatha-Yoga
Jacqueline Moser, Yogakursleiterin
12-mal (20 UStd.), montags
Beginn 26. Februar, 18 bis 19:15 Uhr
Gebühr 124,00 €
9 – 15 Teilnehmer*innen
Ulm, Jungingen, Ev. Gemeindehaus, Gemeindesaal, Fröbelstraße 3
24F1065118

Hatha-Yoga
Ein ganzheitlicher Gesundheitsweg
Für Anfänger*innen und leicht Fortgeschrittene
Ingrid Binder, Yogalehrerin
12-mal (20 UStd.), montags
Beginn 4. März, 18:45 bis 20 Uhr
Gebühr 124,00 €
ZPP zertifiziert
10 – 15 Teilnehmer*innen
EinsteinHaus, Oberer Saal
24F1065122

Hatha-Yoga als Kraftquelle nutzen
Marita Fritzsche, Yogalehrerin
12-mal (24 UStd.), montags
Beginn 11. März, 19:10 bis 20:40 Uhr
Gebühr 149,00 €
ZPP-zertifiziert
8 – 15 Teilnehmer*innen
Neu-Ulm/Ludwigsfeld, Ev. Gemeindehaus, Meisenweg 10
24F1065124

Hatha-Yoga
Iris Balfanz, Yogalehrerin, Kursleiterin für Meditation
13-mal (26 UStd.), montags
Beginn 4. März, 19:30 bis 21 Uhr
Gebühr 162,00 €
8 – 13 Teilnehmer*innen
EinsteinHaus, Seminarraum 5
24F1065128

Freude an Hatha-Yoga
Für Teilnehmer*innen mit Yoga-Erfahrung
Jacqueline Moser, Yogakursleiterin
12-mal (24 UStd.), montags
Beginn 26. Februar, 19:30 bis 21 Uhr
Gebühr 149,00 €
7 – 15 Teilnehmer*innen
Ulm, Jungingen, Ev. Gemeindehaus, Gemeindesaal, Fröbelstraße 3
24F1065132

In Balance mit Hatha-Yoga
Bettina Addamo, Yogakursleiterin
12-mal (24 UStd.), dienstags
Beginn 27. Februar, 20 bis 21:30 Uhr
Gebühr 151,00 €
8 – 12 Teilnehmer*innen
Eselsberg, Bürgerzentrum, Virchowstr. 4
24F1065218

Sanfter Hatha-Yoga am Morgen
Barbara Rosenvold, Yogalehrerin
12-mal (24 UStd.), mittwochs
Beginn 6. März, 9 bis 10:30 Uhr
Gebühr 149,00 €
ZPP zertifiziert
8 – 14 Teilnehmer*innen
EinsteinHaus, Oberer Saal
24F1065302

Hatha-Yoga für Energie und Entspannung
Claudia Stern, Yogakursleiterin
12-mal (16 UStd.), dienstags
Beginn 27. Februar, 8:30 bis 9:30 Uhr
Gebühr 100,00 €
ZPP zertifiziert
8 – 14 Teilnehmer*innen
EinsteinHaus, Oberer Saal
24F1065312

Dynamischer Hatha-Yoga am Feierabend
Gloria Garcia y Arenas, Yogalehrerin
15-mal (30 UStd.), mittwochs
Beginn 28. Februar, 17:45 bis 19:15 Uhr
Gebühr 186,00 €
6 – 12 Teilnehmer*innen
EinsteinHaus, Seminarraum 5
24F1065315

Hatha-Yoga für Wohlbefinden und Entspannung
Katrin Winter
12-mal (24 UStd.), montags
Beginn 26. Februar, 18:30 bis 20 Uhr
Gebühr 149,00 €
ZPP zertifiziert
8 – 9 Teilnehmer*innen
vh Tanzstudio im Westbad, Moltkestr. 30, Raum 2
24F1065317

Hatha-Yoga für Energie und Entspannung
Elisabeth Trautner, Yogakursleiterin
12-mal (24 UStd.), mittwochs
Beginn 13. März, 18 bis 19:30 Uhr
Gebühr 149,00 €
ZPP zertifiziert
8 – 16 Teilnehmer*innen
EinsteinHaus, Oberer Saal
24F1065318

Mit Hatha-Yoga den Tag ausklingen lassen
Elisabeth Trautner, Yogakursleiterin
12-mal (24 UStd.), mittwochs
Beginn 13. März, 19:45 bis 21:15 Uhr
Gebühr 149,00 €
ZPP zertifiziert
8 – 15 Teilnehmer*innen
EinsteinHaus, Oberer Saal
24F1065320

Hatha-Yoga für Wohlbefinden und Entspannung
Katrin Winter
12-mal (24 UStd.), montags
Beginn 26. Februar, 16:45 bis 18:15 Uhr
Gebühr 149,00 €
8 – 9 Teilnehmer*innen
vh Tanzstudio im Westbad, Moltkestr. 30, Raum 2
24F1065322

Sanfter Hatha-Yoga
Barbara Rosenvold, Yogalehrerin
12-mal (24 UStd.), donnerstags
Beginn 7. März, 10:30 bis 12 Uhr
Gebühr 149,00 €
ZPP-zertifiziert
7 – 14 Teilnehmer*innen
EinsteinHaus, Oberer Saal
24F1065406

Hatha-Yoga in der Mittagspause
Claudia Stern, Yogakursleiterin
10-mal (13,33 UStd.), donnerstags
Beginn 29. Februar, 12:45 bis 13:45 Uhr
Gebühr 83,00 €
ZPP zertifiziert
8 – 15 Teilnehmer*innen
EinsteinHaus, Oberer Saal
24F1065408

Hatha-Yoga
Desanca Vukic, Yogalehrerin
12-mal (24 UStd.), donnerstags
Beginn 22. Februar, 16:20 bis 17:50 Uhr
Gebühr 149,00 €
ZPP zertifiziert
8 – 16 Teilnehmer*innen
EinsteinHaus, Oberer Saal
24F1065410

Hatha-Yoga als Kraftquelle nutzen
Marita Fritzsche, Yogalehrerin
12-mal (24 UStd.), donnerstags
Beginn 14. März, 17:30 bis 19 Uhr
Gebühr 149,00 €
ZPP zertifiziert
8 – 13 Teilnehmer*innen
Ulm, Freie Waldorfschule, Römerstr. 97, Eurythmieraum
24F1065414

Online-Kurs: In Balance mit Hatha-Yoga
Magdalena Neurauter, Yogakursleiterin
8-mal (10,67 UStd.), mittwochs
Beginn 21. Februar, 16:45 bis 17:45 Uhr
Gebühr 67,00 €
5 – 35 Teilnehmer*innen
Online
24F1065417

Hatha-Yoga als Kraftquelle nutzen
Marita Fritzsche, Yogalehrerin
12-mal (24 UStd.), donnerstags
Beginn 14. März, 19:10 bis 20:40 Uhr
Gebühr 149,00 €
ZPP zertifiziert
8 – 13 Teilnehmer*innen
Ulm, Freie Waldorfschule, Römerstr. 97, Eurythmieraum
24F1065418

Online-Kurs: In Balance mit Hatha-Yoga
Magdalena Neurauter, Yogakursleiterin
10-mal (13,33 UStd.), mittwochs
Beginn 8. Mai, 16:45 bis 17:45 Uhr
Gebühr 83,00 €
5 – 35 Teilnehmer*innen
Online
24F1065419

Hatha-Yoga in der Tradition von B. K. S. Iyengar
Hicran Schuler, Yogalehrerin
12-mal (24 UStd.), donnerstags
Beginn 29. Februar, 19 bis 20:30 Uhr
Gebühr 149,00 €
10 – 15 Teilnehmer*innen
EinsteinHaus, Oberer Saal
24F1065422

Hatha-Yoga
Sara Pommerenke, Yogakursleiterin
12-mal (24 UStd.), donnerstags
Beginn 7. März, 17:30 bis 19 Uhr
Gebühr 149,00 €
ZPP zertifiziert
5 – 12 Teilnehmer*innen
EinsteinHaus, Seminarraum 5
24F1065502

Hatha-Yoga am Feierabend
Melanie Ruß, Yogalehrerin
12-mal (20 UStd.), montags
Beginn 26. Februar, 18 bis 19:15 Uhr
Gebühr 124,00 €
ZPP zertifiziert
8 – 12 Teilnehmer*innen
Ulm, Freie Waldorfschule, Kindergarten, Römerstr. 97 (Eingang Multscherstr.)
24F1065504

Hatha-Yoga – Körper-, Atem- und Entspannungsübungen
Doris Hagemann, Yogalehrerin
12-mal (20 UStd.), freitags
Beginn 1. März, 10:45 bis 12 Uhr
Gebühr 124,00 €
ZPP zertifiziert
10 – 13 Teilnehmer*innen
vh Tanzstudio im Westbad, Moltkestr. 30, Raum 1
24F1065505

Bewegung auf dem Stuhl
Doris Hagemann, Yogalehrerin
12-mal (16 UStd.), dienstags
Beginn 5. März, 15:30 bis 16:30 Uhr
Gebühr 100,00 €
ZPP zertifiziert
10 – 12 Teilnehmer*innen
EinsteinHaus, Seminarraum 5
24F1065506

Tai Ji

Tai Ji Quan und Qi Gong für Fortgeschrittene
Wolfgang Hammer, Tai Ji Quan-Lehrer
15-mal (20 UStd.), montags
Beginn 26. Februar, 11 bis 12 Uhr
Gebühr 194,00 €
4 – 6 Teilnehmer*innen
EinsteinHaus, Seminarraum 5
24F1070030

Tai Ji Quan und Qi Gong für Fortgeschrittene
Wolfgang Hammer, Tai Ji Quan-Lehrer
16-mal (26,67 UStd.), montags
Beginn 26. Februar, 18:45 bis 20 Uhr
Gebühr 259,00 €
5 – 8 Teilnehmer*innen
Ulm, Freie Waldorfschule, Römerstr. 97, Eurythmieraum
24F1070031

Qi Gong für Anfänger*innen
Nathalie Sander, Rückenschullehrerin und Qi-Gong-Trainerin
8-mal (13,33 UStd.), donnerstags
Beginn 29. Februar, 9 bis 10:15 Uhr
Gebühr 83,00 €
5 – 12 Teilnehmer*innen
vh Tanzstudio im Westbad, Moltkestr. 30, Raum 1
24F1070032

Tai Ji Quan am Vormittag für Fortgeschrittene
Wolfgang Hammer, Tai Ji Quan-Lehrer
16-mal (21,33 UStd.), dienstags
Beginn 27. Februar, 10 bis 11 Uhr
Gebühr 207,00 €
5 – 7 Teilnehmer*innen
EinsteinHaus, Seminarraum 5
24F1070033

Tai Ji Quan für Anfänger*innen
Yang Stil, Lange Form (1. Hälfte)
Wolfgang Hammer, Tai Ji Quan-Lehrer
16-mal (26,67 UStd.), dienstags
Beginn 27. Februar, 18:45 bis 20 Uhr
Gebühr 259,00 €
5 – 7 Teilnehmer*innen
Ulm, Freie Waldorfschule, Römerstr. 97, Eurythmieraum
24F1070034

Tai Ji Quan und Qigong am Vormittag
Für Fortgeschrittene
Wolfgang Hammer, Tai Ji Quan-Lehrer
16-mal (21,33 UStd.), mittwochs
Beginn 28. Februar, 10:30 bis 11:30 Uhr
Gebühr 207,00 €
4 – 5 Teilnehmer*innen
EinsteinHaus, Seminarraum 5
24F1070037

Tai Ji Quan für Fortgeschrittene
Hua Yue Wu Jia TJQ
Wolfgang Hammer, Tai Ji Quan-Lehrer
15-mal (25 UStd.), donnerstags
Beginn 29. Februar, 19:15 bis 20:30 Uhr
Gebühr 243,00 €
4 – 6 Teilnehmer*innen
Ulm, Freie Waldorfschule, Römerstr. 97, Giebelsaal (Eingang über Unterer Kuhberg)
24F1070043

Pilates

Pilates mit Faszientraining
Alwine Simon, Fitness- und Pilatestrainerin
16-mal (21,33 UStd.), dienstags
Beginn 27. Februar, 16:45 bis 17:45 Uhr
Gebühr 134,00 €
8 – 13 Teilnehmer*innen
vh Tanzstudio im Westbad, Moltkestr. 30, Raum 1
24F1078213

Pilates
Natalie Schwarz, Rücken- und Rehatrainerin
16-mal (21,33 UStd.), dienstags
Beginn 5. März, 17:55 bis 18:55 Uhr
Gebühr 133,00 €
8 – 14 Teilnehmer*innen
vh Tanzstudio im Westbad, Moltkestr. 30, Raum 1
24F1085219

Fitness und Gymnastik

Rückenfit
Brigitte Friedrich,
Staatl. geprüfte Gymnastiklehrerin
12-mal (20 UStd.), montags
Beginn 4. März, 17:10 bis 18:25 Uhr
Gebühr 124,00 €
ZPP zertifiziert
8 – 14 Teilnehmer*innen
EinsteinHaus, Oberer Saal
24F1075114

Rückenfit
Brigitte Friedrich,
Staatl. geprüfte Gymnastiklehrerin
12-mal (16 UStd.), dienstags
Beginn 5. März, 16:45 bis 17:45 Uhr
Gebühr 100,00 €
ZPP zertifiziert
8 – 14 Teilnehmer*innen
EinsteinHaus, Oberer Saal
24F1075210

Rückenfit
Brigitte Friedrich,
Staatl. geprüfte Gymnastiklehrerin
12-mal (16 UStd.), dienstags
Beginn 5. März, 18 bis 19 Uhr
Gebühr 100,00 €
ZPP zertifiziert
8 – 15 Teilnehmer*innen
EinsteinHaus, Oberer Saal
24F1075214

Faszientraining
Natascha Karrer, Physiotherapeutin
8-mal (10,67 UStd.), donnerstags
Beginn 1. Februar, 11:30 bis 12:30 Uhr
Gebühr 68,00 €
8 – 12 Teilnehmer*innen
EinsteinHaus, Seminarraum 5
24F1075405

Rückenfit
Stefanie Korn, Ergotherapeutin, Rückenschullehrerin
12-mal (16 UStd.), donnerstags
Beginn 7. März, 17:55 bis 18:55 Uhr
Gebühr 100,00 €
ZPP zertifiziert
8 – 12 Teilnehmer*innen
vh Tanzstudio im Westbad, Moltkestr. 30, Raum 1
24F1075411

Fit für den Alltag – Ganzkörperkräftigung
Stefanie Korn, Ergotherapeutin, Rückenschullehrerin
12-mal (16 UStd.), donnerstags
Beginn 7. März, 19 bis 20 Uhr
Gebühr 100,00 €
ZPP zertifiziert
8 – 13 Teilnehmer*innen
vh Tanzstudio im Westbad, Moltkestr. 30, Raum 1
24F1075415

Nordic Walking für Einsteiger*innen – Schnupperkurs
Dagmar Schäfer
5-mal (10 UStd.), donnerstags
Beginn 22. Februar, 17 bis 18:30 Uhr
Gebühr 62,00 €
8 – 10 Teilnehmer*innen
Donaubad Neu-Ulm, Vorplatz Haupteingang
24F1079554

Ausgleichsgymnastik
Andrea Frieß, zertifizierte Präventions- und Wellnesstrainerin – DTB, STB, IHK
15-mal (25 UStd.), montags
Beginn 26. Februar, 19:15 bis 20:30 Uhr
Gebühr 155,00 €
8 – 13 Teilnehmer*innen
vh Tanzstudio im Westbad, Moltkestr. 30, Raum 1
24F1080116

Fitnessgymnastik mit Musik
Iris Lacher, liz. Übungsleiterin für Gymnastik und Tanz
12-mal (16 UStd.), mittwochs
Beginn 28. Februar, 18 bis 19 Uhr
Gebühr 100,00 €
10 – 16 Teilnehmer*innen
vh Tanzstudio im Westbad, Moltkestr. 30, Raum 1
24F1080313

Intensives Muskeltraining für jeden
Martina Schöllhorn-Preschel, Sportlehrerin
16-mal (26,67 UStd.), freitags
Beginn 1. März, 17:45 bis 19 Uhr
Gebühr 166,00 €
6 – 12 Teilnehmer*innen
vh Tanzstudio im Westbad, Moltkestr. 30, Raum 1
24F1080514

Stretch and Relax
Martina Schöllhorn-Preschel, Sportlehrerin
16-mal (21,33 UStd.), freitags
Beginn 1. März, 19:15 bis 20:15 Uhr
Gebühr 133,00 €
8 – 12 Teilnehmer*innen
vh Tanzstudio im Westbad, Moltkestr. 30, Raum 1
24F1080516

Fit Mix – Power Gym
Andrea Frieß, zertifizierte Präventions- und Wellnesstrainerin – DTB, STB, IHK
15-mal (25 UStd.), montags
Beginn 26. Februar, 17:50 bis 19:05 Uhr
Gebühr 155,00 €
8 – 13 Teilnehmer*innen
vh Tanzstudio im Westbad, Moltkestr. 30, Raum 1
24F1085110

Fit- & Konditionstraining
Birgit Kröner-Ecke, Fitnesstrainerin
14-mal (18,67 UStd.), montags
Beginn 26. Februar, 18:30 bis 19:30 Uhr
Gebühr 116,00 €
14 – 24 Teilnehmer*innen
Ulm, Berblingerschule, Turnhalle, Römerplatz (Eingang Sedanstraße)
24F1085114

Bodystyling – Effective Workout
Alwine Simon, Fitness- und Pilatestrainerin
16-mal (21,33 UStd.), dienstags
Beginn 27. Februar, 17:45 bis 18:45 Uhr
Gebühr 134,00 €
6 – 9 Teilnehmer*innen
vh Tanzstudio im Westbad, Moltkestr. 30, Raum 2
24F1085212

Bodystyling intensiv
Natalie Schwarz, Rücken- und Rehatrainerin
16-mal (26,67 UStd.), dienstags
Beginn 5. März, 18:55 bis 20:10 Uhr
Gebühr 166,00 €
8 – 14 Teilnehmer*innen
vh Tanzstudio im Westbad, Moltkestr. 30, Raum 1
24F1085216

Bodystyling – Intensives Bauch- und Rückentraining
Natalie Schwarz, Rücken- und Rehatrainerin
16-mal (26,67 UStd.), dienstags
Beginn 5. März, 20:15 bis 21:30 Uhr
Gebühr 166,00 €
8 – 14 Teilnehmer*innen
vh Tanzstudio im Westbad, Moltkestr. 30, Raum 1
24F1085217

Gesellschaft & Umwelt

Philosophie	**52**
Kommunikation & Rhetorik	**52**
Umwelt & Ökologie	**52**
Literatur & Kunstgeschichte	**53**
Begegnungen, Reisen, Exkursionen	**53**

Detailinformationen, Beratung und Anmeldung:
Dr. Markus Stadtrecher
stadtrecher@vh-ulm.de / 0731 1530-24
www.vh-ulm.de/gesellschaft-umwelt

Kurse im Bereich »Gesellschaft & Umwelt« regen dazu an, wesentliche Fragen des Lebens zu reflektieren und menschliches Verhalten besser zu verstehen. Dazu dienen Kurse mit philosophischen Inhalten, Themen der Psychologie und Weiterbildungsmöglichkeiten in den Bereichen Pädagogik oder Umwelt und Ökologie.

Ein breites Angebot an Kursen im Bereich Rhetorik und Kommunikation hilft, zwischenmenschliche Beziehungen nicht nur im beruflichen, sondern auch im privaten Bereich zu verbessern. Gleichzeitig erleichtern diese Kurse die Teilnahme an gesellschaftlichen Diskursen – auch hier klingt unser Motto »Einmischung erwünscht« an.

Philosophie

Mit Nietzsche leben – zu gefährlich?
Prof. Dr. Renate Breuninger
12-mal (24 UStd.), dienstags
Beginn 16. April, 16:15 bis 17:45 Uhr
Gebühr 119,00 €
6 – 18 Teilnehmer*innen
EinsteinHaus, Seminarraum 2
24F0710001

Spaziergänge durch die Fluren der Philosophie ...
Philosophie und Literatur –
zwei »feindselige Verwandte«?
Josef Kerner
1 Vormittag (3 UStd.)
Samstag, 20. April, 10 bis 12:15 Uhr
Gebühr 17,00 €
6 – 12 Teilnehmer*innen
EinsteinHaus, Seminarraum 6
24F0710005

Kommunikation & Rhetorik

Starke Argumente brauchen klare Worte und beherztes Auftreten
Rhetorik, die überzeugt
Traute Surborg-Kunstleben, Diplom-Pädagogin, Stimmtrainerin und Theaterpädagogin
1 Wochenende (16 UStd.)
Freitag, 15. März, 18 bis 21 Uhr
Samstag, 16. März, 9:30 bis 16:30 Uhr
Sonntag, 17. März, 10 bis 13 Uhr
Gebühr 126,00 €
3 – 12 Teilnehmer*innen
EinsteinHaus, Seminarraum 15
24F0718024

Infoveranstaltung: »Fortbildung Coaching für einen überzeugenden Auftritt«
Zeitraum Oktober 2024 bis Februar 2025
Traute Surborg-Kunstleben, Diplom-Pädagogin, Stimmtrainerin und Theaterpädagogin
Freitag, 5. Juli, 17 Uhr
Eintritt frei
EinsteinHaus, Seminarraum 15
24F0718025

Die Kraft der Stimme
Atem – Stimme – Sprache
Traute Surborg-Kunstleben, Diplom-Pädagogin, Stimmtrainerin und Theaterpädagogin
1 Wochenende (12,67 UStd.)
Freitag, 5. Juli, 18 bis 21 Uhr
Samstag, 6. Juli, 9:30 bis 17 Uhr
Gebühr 102,00 €
3 – 12 Teilnehmer*innen
EinsteinHaus, Seminarraum 15
24F0718026

Gute Entscheidungen treffen: Systemisches Konsensieren
Adelheid Schmidt, Diplom-Psychologin, Coach, Trainerin für Gewaltfreie Kommunikation
1 Tagesseminar (8 UStd.)
Samstag, 20. April, 9 bis 16 Uhr
Gebühr 99,00 €
5 – 12 Teilnehmer*innen
EinsteinHaus, Seminarraum 4
24F0718030

Gewaltfreie Kommunikation nach Marshall B. Rosenberg
Intensivkurs
Zeitraum Juni bis November 2024
Adelheid Schmidt, Diplom-Psychologin, Coach, Trainerin für Gewaltfreie Kommunikation
Gebühr 1.390,00 €
5 – 12 Teilnehmer*innen
EinsteinHaus, Seminarraum 4
24F1422316

Gewaltfreie Kommunikation nach Marshall B. Rosenberg
Seminarwoche in Salecina, Oberengadin/Schweiz
Christian Peters, Zertifizierter Trainer für Gewaltfreie Kommunikation, Adelheid Sieglin, Zertifizierte Trainerin für Gewaltfreie Kommunikation
1 Woche
24. bis 30. August 2024
Gebühr 540,00 €
(Seminargebühr vh Ulm)
3 – 9 Teilnehmer*innen
Ferien- und Bildungszentrum Salecina in Maloja/Schweiz
24F1422320

Coaching für einen überzeugenden Auftritt
Rhetorik – Kommunikation – Stimme – Theater
Traute Surborg-Kunstleben, Diplom-Pädagogin, Stimmtrainerin und Theaterpädagogin
Fortbildung in fünf Modulen
Zeitraum Oktober 2024 bis Februar 2025
Gebühr 1.160,00 €
3 – 9 Teilnehmer*innen
EinsteinHaus, Seminarraum 15
24H0718028

Umwelt & Ökologie

StadtGrünführung durch Ulm
Sabine Kröber, Susanne Steck
1 Vormittag (2,67 UStd.)
Sonntag, 14. April, 10 bis 12 Uhr
Gebühr 12,00 €
5 – 15 Teilnehmer*innen
24F0109607

Klimaspaziergang durch Ulm
Bettina Schmidt-Burst, Dipl.-Psychologin
1 Abend (2 UStd.)
Mittwoch, 15. Mai, 18:30 bis 20 Uhr
Gebühr 5,00 €
5 – 15 Teilnehmer*innen
24F0109608

StadtGrünführung durch das Ulmer Viertel »Auf dem Kreuz«
Sabine Kröber, Susanne Steck
1 Abend (2 UStd.)
Dienstag, 28. Mai, 17:30 bis 19 Uhr
Gebühr 12,00 €
5 – 15 Teilnehmer*innen
24F0109609

Workshop Talking Tree – BERTI
Stefan Brändel
Mittwoch, 12. Juni, 19 Uhr
Eintritt 5,00 €
Ulm, Botanischer Garten
24F0109610

In Zusammenarbeit mit dem Botanischen Garten der Universität Ulm

vh Architektur - Vortragsreihe
In Zusammenarbeit mit der Architektenkammergruppe Ulm/Alb Donau
Die Vortragsreihe »vh Architektur« beleuchtet das Thema Architektur in all seiner Vielfalt. Renommierte Architekten*innen oder Bauhistoriker*innen geben fachliche Einblicke in Bauprojekte, Architekturgeschichte oder gegenwärtige Diskurse. Der Semesterschwerpunkt spielt bei der Auswahl der eingeladenen Referenten*innen genauso eine Rolle, wie aktuelle Themen der Baukultur, wie beispielsweise Nachhaltigkeit, Stadtentwicklung oder sozialer Wohnungsbau.

Hybrid-Veranstaltung: vh Architektur – Urban green infrastructure for sustainable cities
Examples from the world and Ulm
Professor Bahar Gedikli Bilgin
Donnerstag, 25. April, 20 Uhr
Eintritt 8,00 € / 6,00 €
Zertifizierte Fortbildung AKBW
Die Veranstaltung findet auf Englisch statt.
EinsteinHaus, Club Orange
24F0113002

Literatur & Kunstgeschichte

Der Tag der Kunstgeschichte gibt Ihnen die Möglichkeit, die (Kunst-)Geschichte und die Museen der Städte in unserer Umgebung näher kennen zu lernen. Die Tagesexkursion wird von der Kunsthistorikerin Dr. Andrea El-Danasouri begleitet und Sie erhalten die Gelegenheit, in geselliger Runde all die Fragen zu stellen, die sich im Laufe des Tages ergeben können. Über das kunsthistorische Fazit des Tages können Sie sich abschließend bei einem gemeinsamen Imbiss unterhalten.

Tag der Kunstgeschichte Heute in Laupheim
Dr. Andrea El-Danasouri
1 Tagesseminar (9,33 UStd.)
Samstag, 20. April, 10 bis 17 Uhr
Gebühr 49,00 €
(einschl. Bahnfahrt, Stadtführung, Eintritte und Führung)
Die Zeit des Treffpunkts wird noch bekanntgegeben
9 – 15 Teilnehmer*innen
Treffpunkt, Hauptbahnhof Ulm
24F0610405

Literatur & Theater: Ungarn
Florian L. Arnold, Autor und Zeichner
8-mal (16 UStd.), donnerstags
Beginn 1. Februar, 10:30 bis 12 Uhr
Gebühr 126,00 €
5 – 11 Teilnehmer*innen
EinsteinHaus, Seminarraum 13
24F0712031

Begegnungen, Reisen, Exkursionen

Taschenlampenführung durch den Botanischen Garten Ulm
Stefan Brändel
Mittwoch, 13. März, 19 Uhr
Eintritt 5,00 €
Ulm, Botanischer Garten
24F0101215

In Zusammenarbeit mit dem Botanischen Garten der Universität Ulm

Kultur & Gestalten

Fotografie & Film	**56**
Tanz	**57**
Theater	**60**
Künstlerisches Gestalten	**60**
Musik	**65**
Schreiben & Literatur	**67**

Kulturelle Bildung ist Persönlichkeitsbildung. Sie stärkt den Menschen, erhöht seine Kreativität und Selbstständigkeit ebenso wie seine Fähigkeit zu sensibler Wahrnehmung von Kunst, Kultur und Umwelt. Bildnerische, musikalische, darstellende und sprachliche Aktivitäten geben Anregungen zu einem neuen oder erweiterten Verständnis unserer Welt. Aber auch Tanz ist Kultur, weckt die Sinne und bringt die verschiedensten Menschen zusammen. Die vh Ulm bietet im Bereich Kultur und Gestalten ein breites Programm an Kursen und Seminaren, Fortbildungen und Jahresprojekten, Begegnungen und Gesprächen.

Detailinformationen, Beratung und Anmeldung unter:
Tanja Nova
nova@vh-ulm.de / 0731 1530-34
www.vh-ulm.de/kultur-gestalten

Ziel ist es, die eigene Kreativität zu wecken, Ausdrucksformen zu finden und mittels unterschiedlicher gestalterischer und kultureller Disziplinen den gesellschaftlichen Dialog und kulturellen Austausch weiterzuentwickeln. Aus verschiedenen Standpunkten und Rollen heraus kann so ein zukunftfähiges Lebensumfeld mitgestaltet werden: **»Together we create!«**

Fotografie & Film

Fotografie Grundkurse

Der fotografische Blick
Mehr als nur ein Erinnerungsfoto
Wendelin Traub
6-mal (16 UStd.), mittwochs
Beginn 10. April, 19 bis 21 Uhr
Gebühr 138,00 €
(einschl. 1 Exkursion am 4.Mai
oder bei schlechtem Wetter am 5. Mai
Uhrzeit nach Vereinbarung, hängt von
der Dämmerung ab)
6 – 7 Teilnehmer*innen
Aicher-Scholl-Kolleg, Seminarraum 1
24F0903014

Digitale Fotografie 1 für Einsteiger*innen
Technik, Praxis, Bildbearbeitung
Erich Püschel
6-mal (15,33 UStd.)
Mittwoch, 13. März, 20 bis 21:30 Uhr
Mittwoch, 20. März, 20 bis 21:30 Uhr
Mittwoch, 10. April, 20 bis 21:30 Uhr
Mittwoch, 17. April, 20 bis 21:30 Uhr
Mittwoch, 24. April, 20 bis 21:30 Uhr
Sonntag, 28. April, 14 bis 18 Uhr
Gebühr 102,00 €
(einschl. Softwarenutzung)
6 – 12 Teilnehmer*innen
EinsteinHaus, Seminarraum 7
24F0903017

Fotografie: Was soll ich mit den ganzen Knöpfen an meiner Kamera?
Für Einsteiger*innen
Dr. Ralf Hinz
1 Abend (3,33 UStd.)
Dienstag, 9. April, 18:30 bis 21 Uhr
Gebühr 30,00 €
6 – 8 Teilnehmer*innen
Dreigiebelhaus, Kornhausplatz 2, 1. OG, D 5
24F0903027

Fotografie Vertiefung

Fotoausstellung »BilderSehen«
Abschlusspräsentation des
2-Jahres-Projekts »Fotokolleg I«
Unter der Leitung von Esther Hagenmaier
Ausstellungseröffnung:
Donnerstag, 6. Juni, 18:30 Uhr.
Ausstellungsdauer: 6. bis 26.Juni,
werktags 8 bis 21 Uhr, Sa 8 bis 14 Uhr.
Eintritt frei
EinsteinHaus, Foyer 2. Obergeschoss
24F0102005

Digitale Fotografie 2 Aufbaukurs
Fortgeschrittene Blitztechniken
Erich Püschel
2-mal (10,67 UStd.), sonntags
Beginn 5. Mai, 10 bis 14 Uhr
Gebühr 110,00 €
(einschl. Softwarenutzung)
6 – 12 Teilnehmer*innen
EinsteinHaus, Seminarraum 7
24F0903018

Fotokolleg an der vh
Dieses zweijährige Fortbildungsprojekt in der Fotografie ist für alle Fotografie-Begeisterten mit Vorkenntnissen, die sich die Zeit nehmen wollen, die verschiedensten Aspekte der Fotografie zu vertiefen.
Für das Fotokolleg bezahlen die Teilnehmer*innen je Semester eine Grundgebühr (mtl. Ratenzahlung) und können dafür je Semester gebührenfrei an maximal zwei Fotokursen, die als **»Baustein für das Fotokolleg«** gekennzeichnet sind, teilnehmen.
Jede Teilnahme an einem Kurs ergibt einen Baustein für das Fotokolleg. Nach der Belegung von 8 Bausteinen innerhalb von zwei Jahren (4 Semester) kann Ihr Zertifikat ausgestellt werden. Die Teilnehmer*innen am Fotokolleg treffen sich zudem einmal im Monat zum gemeinsamen Austausch.
Die Fotokollegs werden geleitet von Esther Hagenmaier. Bausteinkurse werden zudem von Roman Gruber, Dr. Ralf Hinz, Klaus Lindenmann, Holger Michlenz, Verena Mueller, Erich Püschel und Zoe Haufler angeboten.

Fotokolleg – Stufe 1
2-jähriges Fortbildungsprojekt mit Zertifikat und Abschlusspräsentation
Für Interessent*innen mit Vorkenntnissen
Esther Hagenmaier, Dr. Ralf Hinz,
Martina Strilic
6-mal (20 UStd.), donnerstags
Beginn 29. Februar, 18:30 bis 21 Uhr
Gebühr 416,10 €
(Ratenzahlung 6-mal 69,35 €)
Sechs Donnerstagstermine plus zwei Fotografiekurse mit dem Kennzeichen **»Baustein für das Fotokolleg«** sind in dieser Gebühr enthalten.
An- und Abmeldung je Semester möglich.
8 – 11 Teilnehmer*innen
EinsteinHaus, Seminarraum 7
24F0903020

Fotokolleg Stufe 2
Wer das Fotokolleg Stufe 1 bereits zweimal vollständig durchlaufen hat (also 2x4 Semester) und weiterhin dabei sein möchte, wechselt automatisch in die Stufe 2. Für das Fotokolleg bezahlen die Teilnehmer*innen je Semester eine Grundgebühr (mtl. Ratenzahlung) und können dafür je Semester gebührenfrei an maximal zwei Fotokursen, die als **»Baustein für das Fotokolleg«** gekennzeichnet sind, teilnehmen. Die Teilnehmer*innen am Fotokolleg Stufe 2 treffen sich zudem einmal im Monat zum gemeinsamen Austausch.

Fotokolleg – Stufe 2
Vertiefung Fotografie
Fortsetzung Fotokolleg Stufe 1
Esther Hagenmaier, Martina Strilic,
Verena Mueller
6-mal (20 UStd.)
Mittwoch, 13. März, 18:30 bis 21 Uhr
Mittwoch, 10. April, 18:30 bis 21 Uhr
Mittwoch, 8. Mai, 18:30 bis 21 Uhr
Mittwoch, 5. Juni, 18:30 bis 21 Uhr
Donnerstag, 20. Juni, 18:30 bis 21 Uhr
Mittwoch, 17. Juli, 18:30 bis 21 Uhr
Gebühr 416,00 €
(Ratenzahlung 6-mal 69,35 €)
Sechs Mittwochstermine plus zwei Fotografiekurse mit dem Kennzeichen **»Baustein für das Fotokolleg»** sind in dieser Gebühr enthalten.
An- und Abmeldung je Semester möglich.
8 – 11 Teilnehmer*innen
EinsteinHaus, Seminarraum 6
24F0903021

vh Fotoforum – Der Treffpunkt für begeisterte Fotograf*innen
Verena Mueller, Tanja Nova
5-mal (10 UStd.), mittwochs
Beginn 6. März, 20 bis 21:30 Uhr
Gebühr 37,00 €
6 – 15 Teilnehmer*innen
EinsteinHaus, Club Orange
24F0903022

Fotografiekurs Farbspiele: Fotografische Inszenierungen zum Thema Farbe
Esther Hagenmaier
3-mal (19,33 UStd.)
Montag, 22. April, 19 bis 20 Uhr
Samstag, 27. April, 10 bis 16 Uhr
Sonntag, 28. April, 10 bis 16 Uhr
Gebühr 115,00 €
Nachbesprechungstermin (2 UE) nach Abstimmung.
5 – 8 Teilnehmer*innen
EinsteinHaus Atelier
24F0903023

Fotografiekurs Lichtspiele: Gestalten mit Licht und Schatten als Motiv
Esther Hagenmaier
3-mal (19,33 UStd.)
Montag, 24. Juni, 19 bis 20 Uhr
Samstag, 13. Juli, 10 bis 16 Uhr
Sonntag, 14. Juli, 10 bis 16 Uhr
Gebühr 115,00 €
Nachbesprechungstermin (2 UE)
nach Abstimmung.
5 – 8 Teilnehmer*innen
EinsteinHaus, Seminarraum 7
24F0903024

Mein Fotoprojekt – Fotografische Projektarbeit
Fotopraxis und Bildbesprechung
Esther Hagenmaier
5-mal (16,67 UStd.), montags
Beginn 18. März, 18:30 bis 21 Uhr
Gebühr 146,00 €
5 – 8 Teilnehmer*innen
EinsteinHaus, Seminarraum 6
24F0903025

Fotografie und Performance
Zoe Haufler
3-mal (17,33 UStd.)
Freitag, 19. April, 17 bis 19 Uhr
Samstag, 20. April, 10 bis 18 Uhr
Sonntag, 21. April, 12 bis 16 Uhr
Gebühr 155,00 €
Am Samstag wird eine Pause von 60 Minuten gemacht.
5 – 8 Teilnehmer*innen
EinsteinHaus, Seminarraum 7
24F0903028

Fotografieren von Spiegelungen
Dr. Ralf Hinz
3-mal (8 UStd.), dienstags
Beginn 30. April, 18:30 bis 20 Uhr
Gebühr 96,00 €
6 – 8 Teilnehmer*innen
Dreigiebelhaus, Kornhausplatz 2, 1. OG, D 5
24F0903029

Fotografiekurs – Der Einfluss des Japonismus auf die moderne Fotografie
Roman Gruber
4-mal (14,67 UStd.)
Freitag, 3. Mai, 18 bis 19:30 Uhr
Samstag, 4. Mai, 10 bis 14 Uhr
Sonntag, 5. Mai, 10 bis 14 Uhr
Montag, 13. Mai, 18 bis 19:30 Uhr
Gebühr 88,00 €
5 – 10 Teilnehmer*innen
EinsteinHaus Atelier
24F0903033

Einblicke in die Arbeit aus den Fotokursen siehe www.fotografie-vh-ulm.de

Fotografiekurs – Achtsame Fotografie
Holger Michlenz
3-mal (18 UStd.)
Freitag, 22. März, 18 bis 19:30 Uhr
Samstag, 23. März, 10 bis 16 Uhr
Sonntag, 24. März, 10 bis 16 Uhr
Gebühr 144,00 €
5 – 8 Teilnehmer*innen
EinsteinHaus, Seminarraum 7
24F0903034

Einblicke in die Arbeit aus den Fotokursen siehe www.fotografie-vh-ulm.de

Fotografiekurs – Kreative iPhone Fotografie für erfahrene Fotografen
Klaus Lindemann
3-mal (10 UStd.), mittwochs
Beginn 12. Juni, 18:30 bis 21 Uhr
Gebühr 89,00 €
5 – 8 Teilnehmer*innen
EinsteinHaus, Seminarraum 7
24F0903035

Einblicke in die Arbeit aus den Fotokursen siehe www.fotografie-vh-ulm.de

Fotografiekurs – Mit Serienfotografie seinen fotografischen Stil finden
Holger Michlenz
3-mal (18 UStd.)
Freitag, 7. Juni, 18 bis 19:30 Uhr
Samstag, 8. Juni, 10 bis 16 Uhr
Sonntag, 9. Juni, 10 bis 16 Uhr
Gebühr 144,00 €
5 – 8 Teilnehmer*innen
EinsteinHaus, Seminarraum 7
24F0903036

Einblicke in die Arbeit aus den Fotokursen siehe www.fotografie-vh-ulm.de

Fotografiekurs – Foto-Storytelling
Holger Michlenz
5-mal (13,33 UStd.), dienstags
Beginn 19. März, 19:30 bis 21:30 Uhr
Gebühr 110,00 €
5 – 10 Teilnehmer*innen
EinsteinHaus, Seminarraum 7
24F0903037

Einblicke in die Arbeit aus den Fotokursen siehe www.fotografie-vh-ulm.de

Nachtfotografie – Malen mit Licht
Erich Püschel
4-mal (9,33 UStd.)
Dienstag, 9. April, 20 bis 21:30 Uhr
Samstag, 13. April, 19 bis 21 Uhr
Sonntag, 14. April, 19 bis 21 Uhr
Dienstag, 23. April, 20 bis 21:30 Uhr
Gebühr 138,00 €
5 – 8 Teilnehmer*innen
EinsteinHaus, Seminarraum 6
24F0903040

Tanz

Ballett / Modern Dance / Verschiedene Tänze

Tanzfreude für Frauen jeden Alters
Mit Vorerfahrung im Tanz, Kleingruppe
Edith Maria Moldering
9-mal (18 UStd.), montags
Beginn 18. März, 17 bis 18:30 Uhr
Gebühr 129,00 €
5 – 7 Teilnehmer*innen
Ulm, Tanzstudio Moldering,
Bei der Pilzbuche 41
24F0400011

Tanzfreude für Frauen jeden Alters
Fortsetzungskurs
Edith Maria Moldering
9-mal (18 UStd.), dienstags
Beginn 19. März, 10:15 bis 11:45 Uhr
Gebühr 129,00 €
6 – 9 Teilnehmer*innen
vh Tanzstudio im Westbad,
Moltkestr. 30, Raum 2
24F0400013

Tanzfreude für Frauen ab 50 Jahren
Fortsetzungskurs
Edith Maria Moldering
8-mal (16 UStd.), donnerstags
Beginn 21. März, 10 bis 11:30 Uhr
Gebühr 114,00 €
6 – 9 Teilnehmer*innen
vh Tanzstudio im Westbad,
Moltkestr. 30, Raum 2
24F0400016

Burlesque – Schnupperkurs
Für Anfänger*innen
Melanie Ott
1 Vormittag (3,33 UStd.)
Sonntag, 3. März, 10 bis 12:30 Uhr
Gebühr 37,00 €
5 – 12 Teilnehmer*innen
vh Tanzstudio im Westbad,
Moltkestr. 30, Raum 1
24F0400023

Tribal Fusion Bellydance – Schnupperkurs
Für Anfänger*innen
Melanie Ott
1 Vormittag (3,33 UStd.)
Sonntag, 14. April, 10 bis 12:30 Uhr
Gebühr 37,00 €
5 – 12 Teilnehmer*innen
vh Tanzstudio im Westbad,
Moltkestr. 30, Raum 1
24F0400026

Orientalischer Tanz
Mittelstufe Fortsetzung
Sabine Gruß (Rashika)
14 -mal (18,67 UStd.), montags
Beginn 26. Februar, 17 bis 18 Uhr
Gebühr 149,00 €
5 – 9 Teilnehmer*innen
Ulm, Wiblingen, Tanzstudio Imladris, Erenäcker 12
24F0400034

Orientalischer Tanz – Ägyptischer Stil I
Für Fortgeschrittene
Enar Gemeinder
12-mal (20 UStd.), donnerstags
Beginn 11. April, 19 bis 20:15 Uhr
Gebühr 117,00 €
6 – 10 Teilnehmer*innen
vh Tanzstudio im Westbad, Moltkestr. 30, Raum 2
24F0400036

Orientalischer Tanz – Ägyptischer Stil II
Aufbaukurs für Fortgeschrittene
Enar Gemeinder
12-mal (20 UStd.), donnerstags
Beginn 11. April, 20:30 bis 21:45 Uhr
Gebühr 117,00 €
6 – 12 Teilnehmer*innen
vh Tanzstudio im Westbad, Moltkestr. 30, Raum 1
24F0400037

Energie, Ausdauer und Lebensfreude Kreistänze aus Südosteuropa Schnupperkurs
Für Anfänger*innen mit und ohne Vorkenntnisse
Karlheinz Höfele
1 Tagesseminar (5,33 UStd.)
Samstag, 16. März, 14 bis 18 Uhr
Gebühr 31,00 €
8 – 20 Teilnehmer*innen
vh Tanzstudio im Westbad, Moltkestr. 30, Raum 1
24F0400038

Energie, Ausdauer und Lebensfreude Kreistänze aus Südosteuropa
Kurs für Anfänger*innen mit und ohne Vorkenntnisse
Karlheinz Höfele
10-mal (20 UStd.), donnerstags
Beginn 11. April, 20:20 bis 21:50 Uhr
Gebühr 120,00 €
8 – 15 Teilnehmer*innen
vh Tanzstudio im Westbad, Moltkestr. 30, Raum 1
24F0400039

Tanzen für Anfänger*innen
Edith Maria Moldering
4-mal (6,67 UStd.), freitags
Beginn 22. März, 18:45 bis 20 Uhr
Gebühr 43,00 €
Bitte paarweise anmelden
6 – 12 Teilnehmer*innen
vh Tanzstudio im Westbad, Moltkestr. 30, Raum 2
24F0612401

Modern Dance
Zeitgenössischer Tanz für Fortgeschrittene
Daniela Molina Garfias
15-mal (30 UStd.), mittwochs
Beginn 6. März, 19 bis 20:30 Uhr
Gebühr 176,00 €
5 – 9 Teilnehmer*innen
vh Tanzstudio im Westbad, Moltkestr. 30, Raum 2
24F0930025

»Tanz dich frei« – Freies Tanzen mit den sieben Chakren
Ute Schmelzle
8-mal (10,67 UStd.), mittwochs
Beginn 10. April, 16:30 bis 17:30 Uhr
Gebühr 67,00 €
5 – 10 Teilnehmer*innen
vh Tanzstudio im Westbad, Moltkestr. 30, Raum 2
24F1065001

Tanz Dich gesund – all ages, all bodies
Ursula Ritter-Gratvol
10-mal (16,67 UStd.), montags
Beginn 4. März, 10 bis 11:15 Uhr
Gebühr 104,00 €
7 – 18 Teilnehmer*innen
vh Tanzstudio im Westbad, Moltkestr. 30, Raum 1
24F1085218

Tanz Dich gesund – all ages, all bodies
Ursula Ritter-Gratvol
5-mal (8,33 UStd.), montags
Beginn 10. Juni, 10 bis 11:15 Uhr
Gebühr 52,00 €
7 – 18 Teilnehmer*innen
vh Tanzstudio im Westbad, Moltkestr. 30, Raum 1
24F1085220

Zumba® / Dancit / Capoeira

Zumba®-Gold
Für Alle
Martina Spodareva
13-mal (17,33 UStd.), montags
Beginn 4. März, 16:30 bis 17:30 Uhr
Gebühr 119,00 €
7 – 12 Teilnehmer*innen
vh Tanzstudio im Westbad, Moltkestr. 30, Raum 1
24F0612405

Zumba®-Fitness
Für Fortgeschrittene mit Ausdauer
José Luis García Quesada
15-mal (20 UStd.), montags
Beginn 4. März, 18:30 bis 19:30 Uhr
Gebühr 124,00 €
7 – 15 Teilnehmer*innen
EinsteinHaus, Unterer Saal
24F0930330

Zumba®-Fitness Intensiv
Für Fortgeschrittene mit Ausdauer
José Luis García Quesada
15-mal (20 UStd.), mittwochs
Beginn 6. März, 17:45 bis 18:45 Uhr
Gebühr 124,00 €
7 – 10 Teilnehmer*innen
vh Tanzstudio im Westbad, Moltkestr. 30, Raum 2
24F0930332

La Kossa – Afro Tanz Fitness
Schnupperkurs für Anfänger*innen
Amelie Bertele
3-mal (4 UStd.), donnerstags
Beginn 7. März, 17:45 bis 18:45 Uhr
Gebühr 25,00 €
7 – 10 Teilnehmer*innen
vh Tanzstudio im Westbad, Moltkestr. 30, Raum 2
24F0930334

La Kossa – Afro Tanz Fitness
Schnupperkurs für Anfänger*innen
Amelie Bertele
3-mal (4 UStd.), donnerstags
Beginn 11. April, 17:45 bis 18:45 Uhr
Gebühr 25,00 €
7 – 10 Teilnehmer*innen
vh Tanzstudio im Westbad, Moltkestr. 30, Raum 2
24F0930335

La Kossa – Afro Tanz Fitness
Mit und ohne Vorkenntnisse
Amelie Bertele
7-mal (9,33 UStd.), donnerstags
Beginn 6. Juni, 17:45 bis 18:45 Uhr
Gebühr 56,00 €
7 – 10 Teilnehmer*innen
vh Tanzstudio im Westbad, Moltkestr. 30, Raum 2
24F0930336

Capoeira – Mittwochstreff
Übungstreff für Fortgeschrittene
Jeden Mittwoch außerhalb der Schulferien
Jerry DeSousa
Beginn 6. März, 19:30 bis 21:15 Uhr
Zwei Schnuppertermine gebührenfrei
6 – 16 Teilnehmer*innen
Neu-Ulm, Peter-Schöllhorn-Schule, Aula, Eingang Glacisstraße
24F0930339

Salsa / Flamenco / Tango

Tango Argentino
Für Anfänger*innen und Wiedereinsteiger*innen
Margit und Elias Monrose
1 Wochenende (5,33 UStd.)
Samstag, 9. März, 15 bis 17 Uhr
Sonntag, 10. März, 11 bis 13 Uhr
Gebühr 65,00 €
Bitte paarweise anmelden
8 – 12 Teilnehmer*innen
vh Tanzstudio im Westbad, Moltkestr. 30, Raum 1
24F0930418

Tango Argentino
Für Anfänger*innen und Wiedereinsteiger*innen
Margit und Elias Monrose
1 Wochenende (5,33 UStd.)
Samstag, 20. Juli, 15 bis 17 Uhr
Sonntag, 21. Juli, 11 bis 13 Uhr
Gebühr 65,00 €
Bitte paarweise anmelden
8 – 12 Teilnehmer*innen
vh Tanzstudio im Westbad, Moltkestr. 30, Raum 1
24F0930419

Hinweis
Offene Tanzabende – Milonga im Anschluss an die Kurse, ab 20 Uhr bis 22:30 Uhr (nicht in den Schulferien BW und BY) ohne Anmeldung und auf Spendenbasis
Ulm, Freie Waldorfschule, Unterer Kuhberg 12, Café Fortuna

Argentinischer Tango Workshop
Für Anfänger*innen
Benedicta Walser und Pasquale Bloise
1 Wochenende (6 UStd.)
Samstag, 20. April, 16 bis 17:30 Uhr
Sonntag, 21. April, 14 bis 17 Uhr
Gebühr 70,00 €
bitte paarweise anmelden
12 – 18 Teilnehmer*innen
vh Tanzstudio im Westbad, Moltkestr. 30, Raum 1
24F0930425

Tango für Fortgeschrittene I
Benedicta Walser und Thomas Schwiete
9-mal (15 UStd.), dienstags
Beginn 5. März, 18:45 bis 20 Uhr
Gebühr 90,00 €
Auch Einzelanmeldungen möglich
12 – 20 Teilnehmer*innen
Ulm, Freie Waldorfschule, Café Fortuna, Unterer Kuhberg 12
24F0930426

Tango für Fortgeschrittene II
Benedicta Walser und Thomas Schwiete
7-mal (11,67 UStd.), dienstags
Beginn 4. Juni, 18:45 bis 20 Uhr
Gebühr 70,00 €
Auch Einzelanmeldungen möglich
12 – 20 Teilnehmer*innen
Ulm, Freie Waldorfschule, Café Fortuna, Unterer Kuhberg 12
24F0930427

Linedance

Line Dance
Für Anfänger*innen jeden Alters
Edith Maria Moldering
8-mal (10,67 UStd.), freitags
Beginn 15. März, 16:15 bis 17:15 Uhr
Gebühr 94,00 €
8 – 13 Teilnehmer*innen
vh Tanzstudio im Westbad, Moltkestr. 30, Raum 1
24F0930821

Line Dance
Für Fortgeschrittene jeden Alters
Edith Maria Moldering
8-mal (10,67 UStd.), freitags
Beginn 15. März, 17:30 bis 18:30 Uhr
Gebühr 94,00 €
6 – 9 Teilnehmer*innen
vh Tanzstudio im Westbad, Moltkestr. 30, Raum 2
24F0930822

Standardtänze für Paare

Der Tanztreff ist offen für alle Paare, die Freude am Tanzen haben. Diese Stunden bieten Ihnen die Möglichkeit, bei Standard- und lateinamerikanischer Musik oder Discofox und Boogie-Woogie. Ihre gelernten Schritte und Figuren selbst auszuprobieren und einzuüben. Die Dozentin Edith Moldering wird Sie mit DJ Peter Moldering durch den Abend begleiten. Bitte bequeme Kleidung und Getränke mitbringen.

Tanztreff – offener Übungsabend
Für alle Paare, die Freude am Tanzen haben
Edith Maria Moldering
1 Abend (2 UStd.)
Samstag, 4. Mai, 18:45 bis 20:15 Uhr
Gebühr 12,00 €
Anmeldung über die vh Ulm
18 – 20 Teilnehmer*innen
vh Tanzstudio im Westbad, Moltkestr. 30, Raum 1
24F0930901

Tanztreff – offener Übungsabend
Für alle Paare, die Freude am Tanzen haben
Edith Maria Moldering
1 Abend (2 UStd.)
Samstag, 4. Mai, 20:30 bis 22 Uhr
Gebühr 12,00 €
Anmeldung über die vh Ulm
18 – 20 Teilnehmer*innen
vh Tanzstudio im Westbad, Moltkestr. 30, Raum 1
24F0930902

Tanztreff – offener Übungsabend
Für alle Paare, die Freude am Tanzen haben
Edith Maria Moldering
1 Abend (2 UStd.)
Samstag, 15. Juni, 18:45 bis 20:15 Uhr
Gebühr 12,00 €
Anmeldung über die vh Ulm
18 – 20 Teilnehmer*innen
vh Tanzstudio im Westbad, Moltkestr. 30, Raum 1
24F0930903

Tanztreff – offener Übungsabend
Für alle Paare, die Freude am Tanzen haben
Edith Maria Moldering
1 Abend (2 UStd.)
Samstag, 15. Juni, 20:30 bis 22 Uhr
Gebühr 12,00 €
Anmeldung über die vh Ulm
18 – 20 Teilnehmer*innen
vh Tanzstudio im Westbad, Moltkestr. 30, Raum 1
24F0930904

Tanzkreis für langjährige Tanzpaare
Edith Maria Moldering
8-mal (16 UStd.), sonntags
Beginn 17. März, 18 bis 19:30 Uhr
Gebühr 108,00 €
Bitte paarweise anmelden
10 – 12 Teilnehmer*innen
vh Tanzstudio im Westbad, Moltkestr. 30, Raum 1
24F0930911

Tanzkreis für langjährige Tanzpaare
Edith Maria Moldering
8-mal (16 UStd.), sonntags
Beginn 17. März, 19:30 bis 21 Uhr
Gebühr 108,00 €
Bitte paarweise anmelden
10 – 14 Teilnehmer*innen
vh Tanzstudio im Westbad, Moltkestr. 30, Raum 1
24F0930912

Crash-Tanzkurs für Hochzeiten und andere »Notfälle«
Edith Maria Moldering
2 Wochenende (5,33 UStd.)
Samstag, 20. April, 11 bis 13 Uhr
Sonntag, 21. April, 11 bis 13 Uhr
Gebühr 48,00 €
Bitte paarweise anmelden
10 – 12 Teilnehmer*innen
vh Tanzstudio im Westbad, Moltkestr. 30, Raum 1
24F0930935

Discofox für Paare
Kleingruppe
Edith Maria Moldering
3-mal (5 UStd.), freitags
Beginn 7. Juni, 18:45 bis 20 Uhr
Gebühr 42,00 €
Bitte paarweise anmelden
10 – 12 Teilnehmer*innen
vh Tanzstudio im Westbad, Moltkestr. 30, Raum 2
24F0930941

Lindy Hop, ein afroamerikanischer Paartanz voll purer Lebensfreude, lebte in den Clubs und Bars im Harlem der 1930er Jahre auf. Heute weit verbreitet, bringt er das Spielerische und Freie des Swing Jazz in den Körper. Im Kurs lernen die Teilnehmenden die Grundlagen des Tanzes und des Social Dancing. Das Angebot richtet sich an Anfänger*innen sowie jene, die vorhandene Kenntnisse auffrischen möchten. Dieses Semester findet ein Wochenendworkshop statt.

Lindy Hop - Wochenendworkshop
Zum Einsteigen und Auffrischen
Melanie Westermann und Jan Heidtmann
1 Wochenende (8 UStd.)
Samstag, 20. April, 14 bis 17:30 Uhr
Sonntag, 21. April, 10:30 bis 14 Uhr
Gebühr 56,00 €
Die beiden Kurstage sind nur zusammen buchbar.
Die Anmeldung ist einzeln oder paarweise möglich.
6 – 20 Teilnehmer*innen
vh Tanzstudio im Westbad, Moltkestr. 30, Raum 1
24F0930950

Theater

Jugendtheater – Workshop
Für Jugendliche von 14-17 Jahre mit und ohne Vorkenntnisse
Daniela Ventuiz
5-mal (10 UStd.), freitags
Beginn 12. April, 15 bis 16:30 Uhr
Gebühr 61,00 €
4 – 10 Teilnehmer*innen
EinsteinHaus Atelier
24F0320032

Taller de improvisación en español
Für Interessierte mit und ohne Vorkenntnissen
Daniela Ventuiz
6-mal (12 UStd.), donnerstags
Beginn 7. März, 18 bis 19:30 Uhr
Gebühr 83,00 €
4 – 10 Teilnehmer*innen
EinsteinHaus Atelier
24F0920345

Theater Basics Schnupper-Workshop
Für Interessierte mit und ohne Vorkenntnissen
Daniela Ventuiz
1 Nachmittag (4 UStd.)
Samstag, 16. März, 15 bis 18 Uhr
Gebühr 31,00 €
4 – 10 Teilnehmer*innen
vh Tanzstudio im Westbad, Moltkestr. 30, Raum 1
24F0920346

Schauspieltraining – Workshop
Für Interessierte mit und ohne Vorkenntnissen
Daniela Ventuiz
6-mal (12 UStd.), dienstags
Beginn 9. April, 18 bis 19:30 Uhr
Gebühr 83,00 €
4 – 10 Teilnehmer*innen
EinsteinHaus Atelier
24F0920347

Künstlerisches Gestalten

Zeichnen / Illustration / Kalligraphie

Manga-Zeichenkurs
Intensiv-Workshop
Für Jugendliche ab 15 Jahren
Anna Eschenko
2-mal (8 UStd.), samstags
Beginn 13. April, 14 bis 17 Uhr
Gebühr 48,00 €
6 – 12 Teilnehmer*innen
Dreigiebelhaus, Kornhausplatz 2, 1. OG, D 5
24F0320011

Deutsche Schreibschrift Sütterlin - lesen und schreiben lernen
Carlo van Eckendonk
1 Vormittag (5,33 UStd.)
Samstag, 20. April, 9 bis 13 Uhr
Gebühr 56,00 €
6 – 8 Teilnehmer*innen
EinsteinHaus, U 1
24F0612605

Jahreskurs Kunst am Vormittag
Christine Söffing, Alexander Jaschke
16-mal (53,33 UStd.), montags
Beginn 19. Februar, 9:30 bis 12 Uhr
Gebühr 314,00 €
(Ratenzahlung 5 x 62,80 € möglich), einschl. einem Workshop am Wochenende gegen einen Beitrag von 6,00 €.
5 – 12 Teilnehmer*innen
EinsteinHaus, U 1
24F0950201

Landschaft und Landschaftselemente – Zeichen und Mal-Workshop
Alexander Jaschke
1 Wochenende (13,33 UStd.)
Samstag, 13. Juli, 10 bis 15 Uhr
Sonntag, 14. Juli, 10 bis 15 Uhr
Gebühr 80,00 €
5 – 15 Teilnehmer*innen
EinsteinHaus Atelier
24F0950202

Portrait und menschliche Figur
Vom Einfachen zum Detail
Für Einsteiger*innen und Fortgeschrittene
Gül Uysal
10-mal (20 UStd.), dienstags
Beginn 5. März, 18 bis 19:30 Uhr
Gebühr 144,00 €
7 – 12 Teilnehmer*innen
EinsteinHaus, U 1
24F0950305

Aktzeichnen
Für Anfänger*innen und Fortgeschrittene
Gül Uysal
10-mal (20 UStd.), donnerstags
Beginn 7. März, 18 bis 19:30 Uhr
Gebühr 190,00 €
Das Modellhonorar ist in der Kursgebühr bereits enthalten.
5 – 10 Teilnehmer*innen
EinsteinHaus, U 1
24F0950306

Zeichnen Basics
Vom Einfachen zum Detail
Für Einsteiger*innen und Fortgeschrittene
Gül Uysal
10-mal (20 UStd.), montags
Beginn 4. März, 17:30 bis 19 Uhr
Gebühr 117,00 €
5 – 13 Teilnehmer*innen
Dreigiebelhaus, Kornhausplatz 2, 1. OG, D 5
24F0950307

Gegenständliches Zeichnen
Zeichnen, eine Schule des Sehens
Für Anfänger*innen und leicht Fortgeschrittene
Alexander Jaschke
10-mal (26,67 UStd.), donnerstags
Beginn 7. März, 19 bis 21 Uhr
Gebühr 156,00 €
5 – 10 Teilnehmer*innen
Dreigiebelhaus, Kornhausplatz 2, 1. OG, D 5
24F0950308

Urban sketching in Ulm
Stadtzeichnen für Anfänger*innen und leicht Fortgeschrittene
Ab 15 Jahren und für Erwachsene
Alexander Jaschke
1 Wochenende (10,67 UStd.)
Samstag, 29. Juni, 10 bis 14 Uhr
Sonntag, 30. Juni, 10 bis 14 Uhr
Gebühr 69,00 €
5 – 6 Teilnehmer*innen
Dreigiebelhaus, Kornhausplatz 2, 1. OG, D 5
24F0950309

Meditatives Zeichnen
»Die Zentangle®-Methode«
Basiskurs
Für Anfänger*innen und Fortgeschrittene
Andel Konrad, Textil- und Grafikdesignerin
1 Nachmittag (6,67 UStd.)
Samstag, 9. März, 13 bis 18 Uhr
Gebühr 42,00 €
(zzgl. ca. 13,00 € Materialkosten,
direkt an die Dozentin zu zahlen)
5 – 15 Teilnehmer*innen
Dreigiebelhaus, Kornhausplatz 2, 1. OG, D 4
24F0950310

Meditatives Zeichnen
»Die Zentangle®-Methode«
Basiskurs
Für Anfänger*innen und Fortgeschrittene
Andel Konrad, Textil- und Grafikdesignerin
1 Nachmittag (6,67 UStd.)
Samstag, 27. April, 13 bis 18 Uhr
Gebühr 42,00 €
(zzgl. ca. 13,00 € Materialkosten,
direkt an die Dozentin zu zahlen)
5 – 15 Teilnehmer*innen
Dreigiebelhaus, Kornhausplatz 2, 1. OG, D 4
24F0950311

Meditatives Zeichnen
»Die Zentangle®-Methode«
Aufbaukurs
Für Fortgeschrittene
Andel Konrad, Textil- und Grafikdesignerin
5-mal (16,67 UStd.), mittwochs
Beginn 19. Juni, 19 bis 21:30 Uhr
Gebühr 104,00 €
(evtl. zusätzliches Material kann direkt
bei der Dozentin erworben werden)
5 – 15 Teilnehmer*innen
Dreigiebelhaus, Kornhausplatz 2, 1. OG, D 5
24F0950312

Kalligraphie – Die Kunst der Handschrift
Für Anfänger*innen
Ulrike Steinbach-Brenner
10-mal (26,67 UStd.), donnerstags
Beginn 29. Februar, 18 bis 20 Uhr
Gebühr 153,00 €
5 – 12 Teilnehmer*innen
EinsteinHaus, Seminarraum 19
24F0950319

Handlettering für Ostern – Gruß- und Osterkarten selbst gestalten
Workshop für Anfänger*innen
Silke Meier-Künzel
1 Abend (4,44 UStd.)
Dienstag, 12. März, 18 bis 22 Uhr
Gebühr 27,00 €
(zzgl. 40,00 € Materialkosten
an die Dozentin zu bezahlen)
5 – 8 Teilnehmer*innen
EinsteinHaus, Seminarraum 19
24F0950325

Handlettering
Workshop für Anfänger*innen
Silke Meier-Künzel
1 Abend (4,44 UStd.)
Freitag, 22. März, 18 bis 22 Uhr
Gebühr 27,00 €
(zzgl. 40,00 € Materialkosten
an die Dozentin zu bezahlen)
5 – 8 Teilnehmer*innen
EinsteinHaus, Seminarraum 19
24F0950326

Handlettering
Für Anfänger*innen
Silke Meier-Künzel
6-mal (16 UStd.), dienstags
Beginn 23. April, 18 bis 20 Uhr
Gebühr 96,00 €
(zzgl. 70,00 € Materialkosten
an die Dozentin zu bezahlen)
5 – 8 Teilnehmer*innen
EinsteinHaus, Seminarraum 11
24F0950327

Handlettering – Grußkarten selbst gestalten
Workshop für Anfänger*innen
Silke Meier-Künzel
1 Abend (4,44 UStd.)
Freitag, 26. April, 17 bis 21 Uhr
Gebühr 27,00 €
(zzgl. 40,00 € Materialkosten
an die Dozentin zu bezahlen)
5 – 8 Teilnehmer*innen
EinsteinHaus, Seminarraum 19
24F0950328

Münster in der Tasche
Zeichnen auch mal im Freien
Für Anfänger*innen und
leicht Fortgeschrittene
Anna Eschenko
12-mal (24 UStd.), sonntags
Beginn 17. März, 10:30 bis 12 Uhr
Gebühr 139,00 €
5 – 10 Teilnehmer*innen
Dreigiebelhaus, Kornhausplatz 2, 1. OG, D 5
24F0950400

Portraitzeichnen mit Kohle
Ein Einstieg für Anfänger*innen
Stefan Demeter
6-mal (12 UStd.), montags
Beginn 4. März, 19:30 bis 21 Uhr
Gebühr 65,00 €
(zzgl. Materialkosten 15,00 €,
direkt an den Dozenten zu zahlen)
5 – 12 Teilnehmer*innen
EinsteinHaus Atelier
24F0950933

Street Art Walk
Eine Stadtführung der anderen Art
Für Jugendliche ab 15 Jahren
Mark Klawikowski
1 Abend (2,67 UStd.)
Freitag, 14. Juni, 18 bis 20 Uhr
Gebühr 18,00 €
6 – 20 Teilnehmer*innen
ROXY, Ulm, Schillerstraße 1
24F0959083

Aquarell und Acrylmalerei

Landschaft und Landschaftselemente – Zeichen und Mal-Workshop
Alexander Jaschke
1 Wochenende (13,33 UStd.)
Samstag, 13. Juli, 10 bis 15 Uhr
Sonntag, 14. Juli, 10 bis 15 Uhr
Gebühr 80,00 €
5 – 15 Teilnehmer*innen
EinsteinHaus Atelier
24F0950202

Nacht gefällig?
Abendliches Aquarellmalen zum Semesterthema
Für Anfänger*innen und Fortgeschrittene
Anna Eschenko
8-mal (21,33 UStd.), dienstags
Beginn 4. Juni, 18:30 bis 20 Uhr
Gebühr 125,00 €
5 – 12 Teilnehmer*innen
EinsteinHaus Atelier
24F0950315

Aquarellkurs – Die Natur Wildes Gemüse und mehr
Für Anfänger*innen und Fortgeschrittene
Helga Dangel
10-mal (26,67 UStd.), mittwochs
Beginn 6. März, 10 bis 12 Uhr
Gebühr 166,00 €
(zzgl. 3,00 € Materialkosten)
8 – 10 Teilnehmer*innen
Dreigiebelhaus, Kornhausplatz 2, 1. OG, D 5
24F0950605

Aquarellmalen – ganz grafisch
Farbe und Tusche
Für Anfänger*innen und Fortgeschrittene
Anna Eschenko
15-mal (40 UStd.), montags
Beginn 4. März, 19 bis 21 Uhr
Gebühr 210,00 €
5 – 11 Teilnehmer*innen
Dreigiebelhaus, Kornhausplatz 2, 1. OG, D 5
24F0950610

Acrylmalerei für Fortgeschrittene
Karin Maria Breidbach
10-mal (26,67 UStd.), samstags
Beginn 9. März, 14 bis 16 Uhr
Gebühr 160,00 €
6 – 12 Teilnehmer*innen
EinsteinHaus Atelier
24F0950709

Acrylmalerei
Für Anfänger*innen und Fortgeschrittene
Alexander Jaschke
10-mal (26,67 UStd.), mittwochs
Beginn 6. März, 19 bis 21 Uhr
Gebühr 156,00 €
4 – 10 Teilnehmer*innen
Dreigiebelhaus, Kornhausplatz 2, 1. OG, D 5
24F0950710

Experimente mit Acrylfarben
Für Anfänger*innen und Fortgeschrittene
Alexander Jaschke
10-mal (26,67 UStd.), dienstags
Beginn 5. März, 19 bis 21 Uhr
Gebühr 156,00 €
(zzgl. 7,00 € Material)
4 – 10 Teilnehmer*innen
Dreigiebelhaus, Kornhausplatz 2, 1. OG, D 5
24F0950711

Actionpainting für Erwachsene
Malen mit ganzem Körpereinsatz
Anne Öfele, Freischaffende Künstlerin und Kunsttherapeutin SHB
1 Abend (2,67 UStd.)
Donnerstag, 2. Mai, 18 bis 20 Uhr
Gebühr 28,00 €
(zzgl. 15,00 € Materialkosten, direkt an die Dozentin zu zahlen)
4 – 8 Teilnehmer*innen
Neu-Ulm, Atelier Creanne, Hirthstraße 3
24F0950825

Faszination Primärfarben
Für Anfänger*innen und Interessierte
Anne Öfele, Freischaffende Künstlerin und Kunsttherapeutin SHB
1 Abend (4 UStd.)
Donnerstag, 6. Juni, 18:30 bis 21:30 Uhr
Gebühr 39,00 €
(zzgl. 25,00 € Materialkosten, direkt an die Dozentin zu zahlen)
1 – 8 Teilnehmer*innen
Neu-Ulm, Atelier Creanne, Hirthstraße 3
24F0950826

Portraitmalerei in Öltechnik
Für Interessierte mit Grundkenntnissen
Stefan Demeter
5-mal (40 UStd.), samstags
Beginn 2. März, 9 bis 15 Uhr
Gebühr 215,00 €
(zzgl. Materialkosten 20,00 €, direkt an den Dozenten zu zahlen)
4 – 10 Teilnehmer*innen
Dreigiebelhaus, Kornhausplatz 2, 1. OG, D 5
24F0950934

Nachtmalerei – Stimmungsvolle Nachtbäume
Malen im Freien für Anfänger*innen und Fortgeschrittene
Kamadevi M. S. Scheuffele
2-mal (8 UStd.), samstags
Beginn 1. Juni, 18 bis 21 Uhr
Gebühr 48,00 €
5 – 12 Teilnehmer*innen
EinsteinHaus, U 1
24F0960713

Der kleine Prinz – Schattentheater
Workshop zur Magie des Licht- und Schattenspiels
Kamadevi M. S. Scheuffele
1 Abend (5,33 UStd.)
Samstag, 2. März, 15 bis 19 Uhr
Gebühr 30,00 €
5 – 12 Teilnehmer*innen
EinsteinHaus, U 1
24F0960715

Mischtechniken / Ton

Ausstellung »Jahreskurs Kunst«
Christine Söffing, Alexander Jaschke
Ausstellungseröffnung: Freitag, 1. März 18 Uhr
Ausstellungsdauer: 1. März bis 13. April
Werktags 8 bis 21 Uhr, Sa 8 bis 14 Uhr
Eintritt frei
5 – 12 Teilnehmer*innen
EinsteinHaus, Foyer 2. Obergeschoss
24F0102006

Aquarellmalen – Vormittagskurs für Fortgeschrittene
Karin Maria Breidbach
14-mal (37,33 UStd.), montags
Beginn 4. März, 10 bis 12 Uhr
Gebühr 201,00 €
6 – 10 Teilnehmer*innen
kontiki im Stadtregal, Magirus-Deutz-Str. 14, Malatelier, EG
24F0612603

Kunst in Ton
Modellieren für Einsteiger*innen und Fortgeschrittene
Karin Maria Breidbach
4-mal (16 UStd.), samstags
Beginn 9. März, 10 bis 13 Uhr
Gebühr 111,00 €
Kosten für Material und Brennen sind in der Kursgebühr enthalten.
4 – 8 Teilnehmer*innen
EinsteinHaus, U 5
24F0612701

Töpfern am Abend
Tonwerkstatt für Einsteiger*innen und Fortgeschrittene
Alexandra Hartmann
6-mal (16 UStd.), donnerstags
Beginn 7. März, 19 bis 21 Uhr
Gebühr 104,00 €
zzgl. Materialkosten pro Kilo fertige Keramik: 14 €. (incl. Ton, Schrühbrand, Glasur, Glasurbrand)
5 – 8 Teilnehmer*innen
Ulm, Atelier blau.ART, Riedweg 37, 89081 Ulm-Söflingen
24F0612706

Töpfern am Abend
Tonwerkstatt für Einsteiger*innen und Fortgeschrittene
Gül Uysal
7-mal (18,67 UStd.), freitags
Beginn 22. März, 17 bis 19 Uhr
Gebühr 135,00 €
incl. Material und zweimaligem Brennen
5 – 8 Teilnehmer*innen
EinsteinHaus, U 5
24F0612709

Last minute Töpfern zu Ostern
Tonwerkstatt für Einsteiger*innen und Fortgeschrittene
Gül Uysal
2-mal (6,67 UStd.), freitags
Beginn 8. März, 17 bis 19:30 Uhr
Gebühr 49,00 €
incl. Material und Brennen
5 – 8 Teilnehmer*innen
EinsteinHaus, U 5
24F0612710

Eine kleine Nachtmusik
Im Atelier mit Marianne Hollenstein
Marianne Hollenstein
1 Wochenende (13,33 UStd.)
Freitag, 8. März, 15 bis 20 Uhr
Samstag, 9. März, 11 bis 16 Uhr
Gebühr 89,00 €
(zzgl. Materialkosten 20,00 €, direkt an die Dozentin zu zahlen)
4 – 8 Teilnehmer*innen
Ulm, Atelier Hollenstein, Gartenstr. 14
24F0950303

Das Angebot »Die Feierwerkstatt« gibt die Möglichkeit einen Kreativ-Workshop nach Maß mit Freund*innen zu buchen. Ob als ein gemeinsame Aktion zum Geburtstag, als Junggesellinnenabschied oder als Teamevent: gemeinsam kreativ zu sein macht Spaß, weckt schöpferische Energie und fördert den Zusammenhalt.

Die Feierwerkstatt
Der individuelle Kreativkurs nach Maß mit Freund*innen
Samstags, 15 bis 18 Uhr
1 Nachmittag
Gebühr 220,00 €
(zzgl. Sondermaterial nach Aufwand)
4 – 10 Teilnehmer*innen
EinsteinHaus, U 1
24F0950500

Öl- und Aquarellmalerei
Neue Wege der Bildenden Kunst
Für Anfänger*innen und Fortgeschrittene
Rusanna Gazarjan
10-mal (26,67 UStd.), samstags
Beginn 16. März, 10 bis 12 Uhr
Gebühr 160,00 €
5 – 10 Teilnehmer*innen
Dreigiebelhaus, Kornhausplatz 2, 1. OG, D 5
24F0950800

Blind-Date mit mir – Malen im Dunkeln
Ein Experiment für Mutige und Neugierige
Anne Öfele, Freischaffende Künstlerin und Kunsttherapeutin SHB
1 Abend (2,67 UStd.)
Donnerstag, 7. März, 18 bis 20 Uhr
Gebühr 28,00 €
(zzgl. 10,00 € Materialkosten, direkt an die Dozentin zu zahlen)
4 – 8 Teilnehmer*innen
Neu-Ulm, Atelier Creanne, Hirthstraße 3
24F0950821

Malen auf Holz
Für Anfänger*innen und Interessierte
Anne Öfele, Freischaffende Künstlerin und Kunsttherapeutin SHB
1 Abend (4 UStd.)
Donnerstag, 14. März, 18:30 bis 21:30 Uhr
Gebühr 39,00 €
(zzgl. 10 € Materialkosten zzgl. Holzplatte je nach Größe, direkt an die Dozentin zu zahlen)
1 – 8 Teilnehmer*innen
Neu-Ulm, Atelier Creanne, Hirthstraße 3
24F0950822

Kunst spontan – Farbrausch
Für Anfänger*innen und Interessierte
Anne Öfele, Freischaffende Künstlerin und Kunsttherapeutin SHB
1 Abend (4 UStd.)
Donnerstag, 18. April, 18:30 bis 21:30 Uhr
Gebühr 39,00 €
(zzgl. 10 € Materialkosten, zzgl. Leinwand je nach Größe, direkt an die Dozentin zu zahlen)
1 – 8 Teilnehmer*innen
Neu-Ulm, Atelier Creanne, Hirthstraße 3
24F0950823

Malen mit Sand auf Holz
Für Anfänger*innen und Interessierte
Anne Öfele, Freischaffende Künstlerin und Kunsttherapeutin SHB
1 Abend (4 UStd.)
Donnerstag, 4. Juli, 18:30 bis 21:30 Uhr
Gebühr 38,00 €
(zzgl. 20 Euro Materialkosten, direkt an die Dozentin zu bezahlen)
1 – 8 Teilnehmer*innen
Neu-Ulm, Atelier Creanne, Hirthstraße 3
24F0950828

Graffiti beginners
Sprayen für erwachsene Einsteiger*innen
Kiron Malcolm Wagner
2-mal (8 UStd.), donnerstags
Beginn 11. April, 17 bis 20 Uhr
Gebühr 50,00 €
4 – 8 Teilnehmer*innen
Dreigiebelhaus, Kornhausplatz 2, 1. OG, D 5
24F0959080

Graffiti beginners
Sprayen für erwachsene Einsteiger*innen
Kiron Malcolm Wagner
2-mal (8 UStd.), donnerstags
Beginn 6. Juni, 17 bis 20 Uhr
Gebühr 50,00 €
4 – 8 Teilnehmer*innen
Dreigiebelhaus, Kornhausplatz 2, 1. OG, D 5
24F0959081

Graffiti beginners compact
Sprayen für erwachsene Einsteiger*innen
Kiron Malcolm Wagner
1 Nachmittag (6,67 UStd.)
Samstag, 13. April, 13 bis 18 Uhr
Gebühr 42,00 €
6 – 8 Teilnehmer*innen
Dreigiebelhaus, Kornhausplatz 2, 1. OG, D 5
24F0959082

Graffiti beginners compact
Sprayen für erwachsene Einsteiger*innen
Kiron Malcolm Wagner
1 Nachmittag (6,67 UStd.)
Samstag, 8. Juni, 13 bis 18 Uhr
Gebühr 42,00 €
6 – 8 Teilnehmer*innen
Dreigiebelhaus, Kornhausplatz 2, 1. OG, D 5
24F0959084

Kunsthandwerk / Werken

Schmuckdesign I – Individuelles Schmuckstück selbst kreieren und fertigen
Für Anfänger*innen und Fortgeschrittene
Tamara Brötzler, Goldschmiedemeisterin
2-mal (10,67 UStd.), donnerstags
Beginn 11. April, 18 bis 22 Uhr
Gebühr 98,00 €
(einschl. Werkstatt- und Gerätenutzung, zzgl. Material- und Gusskosten ca. 45,00 € in 925/000 Silber)
3 – 6 Teilnehmer*innen
Söflingen, Atelier AvanTa, Tamara Brötzler, Krausstr. 19
24F0612703

Schmuckdesign III – Individuelles Schmuckstück selbst kreieren und fertigen
Für Anfänger*innen und Fortgeschrittene
Tamara Brötzler, Goldschmiedemeisterin
2-mal (10,67 UStd.), donnerstags
Beginn 11. Juli, 18 bis 22 Uhr
Gebühr 98,00 €
(einschl. Werkstatt- und Gerätenutzung, zzgl. Material- und Gusskosten ca. 45,00 € in 925/000 Silber)
3 – 6 Teilnehmer*innen
Söflingen, Atelier AvanTa, Tamara Brötzler, Krausstr. 19
24F0612704

Schmuckdesign II – Freundschafts-/ Partner-/ oder Trau-/Ringe selbst kreieren
Für Anfänger*innen und Fortgeschrittene
Tamara Brötzler, Goldschmiedemeisterin
2-mal (10,67 UStd.), donnerstags
Beginn 2. Mai, 18 bis 22 Uhr
Gebühr 94,00 €
(einschl. Werkstatt- und Gerätenutzung, zzgl. Material- und Gusskosten ca. 45,00 € in 925/000 Silber)
3 – 4 Teilnehmer*innen
Söflingen, Atelier AvanTa, Tamara Brötzler, Krausstr. 19
24F0612705

Sternbildmalerei
Malen auf Textilien für Einsteiger
Cristina Giusto
1 Abend (2,67 UStd.)
Freitag, 21. Juni, 19 bis 21 Uhr
Gebühr 28,00 €
4 – 10 Teilnehmer*innen
kontiki im Stadtregal, Magirus-Deutz-Str. 14, Malatelier, EG
24F0950813

Sternbildmalerei
Malen auf Textilien für Einsteiger
Cristina Giusto
1 Abend (2,67 UStd.)
Donnerstag, 18. Juli, 19 bis 21 Uhr
Gebühr 28,00 €
4 – 10 Teilnehmer*innen
kontiki im Stadtregal, Magirus-Deutz-Str. 14, Malatelier, EG
24F0950814

Schmiedekurs
Für Anfänger*innen
Frank Trommer
1 Wochenende (20 UStd.)
Samstag, 24. Februar, 10 bis 17:30 Uhr
Sonntag, 25. Februar, 10 bis 17:30 Uhr
Gebühr 225,00 €
(zzgl. 5,00 € Materialkosten)
4 – 6 Teilnehmer*innen
Blaubeuren, Bleiche, Kesselhaus
24F0960330

Messerschmiedekurs
Für Anfänger*innen
Frank Trommer
4-mal (22,67 UStd.)
Samstag, 4. Mai, 10 bis 17:30 Uhr
Sonntag, 5. Mai, 10 bis 17:30 Uhr
Mittwoch, 8. Mai, 18:30 bis 21 Uhr
Mittwoch, 15. Mai, 18:30 bis 21 Uhr
Gebühr 276,00 €
(einschl. aller Materialkosten)
3 – 4 Teilnehmer*innen
Blaubeuren, Bleiche, Kesselhaus
24F0960332

Herstellung eines japanischen Kochmessers
Für Anfänger*innen ohne Vorkenntnisse
Frank Trommer
1 Tagesseminar (9,33 UStd.)
Samstag, 23. März, 10 bis 17 Uhr
Gebühr 181,00 €
(einschl. aller Materialkosten)
3 – 5 Teilnehmer*innen
Blaubeuren, Bleiche, Kesselhaus
24F0960334

Damaststahl-Schmieden
Für Fortgeschrittene
Frank Trommer
4-mal (26,67 UStd.)
Samstag, 13. April, 10 bis 17:30 Uhr
Sonntag, 14. April, 10 bis 17:30 Uhr
Mittwoch, 17. April, 18:30 bis 21 Uhr
Mittwoch, 24. April, 18:30 bis 21 Uhr
Gebühr 307,00 €
(einschl. aller Materialkosten)
3 – 4 Teilnehmer*innen
Blaubeuren, Bleiche, Kesselhaus
24F0960337

Handmade – Nähen für alle
Für Anfänger*innen und Fortgeschrittene ab 16 Jahren und für Erwachsene
Heidrun Dürr
7-mal (23,33 UStd.), montags
Beginn 11. März, 19 bis 21:30 Uhr
Gebühr 148,00 €
4 – 8 Teilnehmer*innen
EinsteinHaus, Seminarraum 7
24F0960709

Handmade – Nähen für alle
Für Anfänger*innen und Fortgeschrittene ab 16 Jahren und für Erwachsene
Heidrun Dürr
7-mal (23,33 UStd.), montags
Beginn 3. Juni, 19 bis 21:30 Uhr
Gebühr 148,00 €
4 – 8 Teilnehmer*innen
EinsteinHaus Atelier
24F0960710

Österliches filzen – für Erwachsene
Birgit Frank
1 Nachmittag (5,33 UStd.)
Samstag, 23. März, 14 bis 18 Uhr
Gebühr 29,00 €
(zzgl. 12,00 € Materialkosten, direkt an die Dozentin zu zahlen)
5 – 8 Teilnehmer*innen
Dreigiebelhaus, Kornhausplatz 2, 1. OG, D 5
24F0960711

Rucksäcke, Matchbeutel und Taschen filzen
Für Jugendliche ab 15 Jahren und Erwachsene
Birgit Frank
2-mal (8 UStd.)
Freitag, 3. Mai, 18 bis 21 Uhr
Samstag, 4. Mai, 13 bis 16 Uhr
Gebühr 48,00 €
(zzgl. 12,00 € Materialkosten, direkt an die Dozentin zu zahlen)
4 – 10 Teilnehmer*innen
Dreigiebelhaus, Kornhausplatz 2, 1. OG, D 5
24F0960714

Patchwork-Familienkurs: Die lustigen Hühner kommen
Für Kinder von 9 bis 14 Jahren zusammen mit einer erwachsenen Person
Silvia Seibt
1 Nachmittag (4 UStd.)
Samstag, 9. März, 9 bis 12 Uhr
Gebühr 21,00 €
Bitte Kind und erwachsene Person anmelden. Die Gebühr gilt pro Person.
4 – 16 Teilnehmer*innen
EinsteinHaus Atelier
24F0960716

Patchwork-Kurs: Die Hühner kommen Log-Cabin-Huhn
Silvia Seibt
1 Nachmittag (4 UStd.)
Samstag, 9. März, 14 bis 17 Uhr
Gebühr 25,00 €
4 – 8 Teilnehmer*innen
EinsteinHaus Atelier
24F0960717

Patchwork-Familienkurs: Japanischer Reisbeutel Nyoko
Für Kinder von 9 bis 14 Jahren zusammen mit einer erwachsenen Person
Silvia Seibt
1 Nachmittag (4 UStd.)
Samstag, 13. Juli, 9 bis 12 Uhr
Gebühr 21,00 €
Bitte Kind und erwachsene Person anmelden. Die Gebühr gilt pro Person.
4 – 8 Teilnehmer*innen
EinsteinHaus Atelier
24F0960718

Patchwork-Kurs: Japanischer Reisbeutel Nyoko - Projekttasche
Silvia Seibt
1 Nachmittag (4 UStd.)
Samstag, 13. Juli, 14 bis 17 Uhr
Gebühr 25,00 €
4 – 8 Teilnehmer*innen
EinsteinHaus Atelier
24F0960719

Nach(t)leuchtkostüm- Gestaltung von nachleuchtenden Overalls/Wandschmuck/ Skulptur
Thomas Marggraf
1 Abend (4 UStd.)
Freitag, 8. März, 18 bis 21 Uhr
Gebühr 28,00 €
(zzgl. Materialkosten 20 Euro an den Dozenten zu zahlen)
4 – 6 Teilnehmer*innen
Ulm, Verschwörhaus, Weinhof 9
24F0960902

In Kooperation mit dem Verschwörhaus Ulm

Instrumentenbaukurs: Bau einer frühmittelalterlichen Leier
Georg Däges
1 Wochenende (18 UStd.)
Samstag, 15. Juni, 9:30 bis 18 Uhr
Sonntag, 16. Juni, 10 bis 15 Uhr
Gebühr 320,00 €
(In der Kursgebühr sind Materialkosten und Werkzeugnutzung erhalten)
2 – 7 Teilnehmer*innen
EinsteinHaus, U 1
24F0960905

Schreiner Basics
Einführung in die Kunst des Schreinerns
Günter Wittmann, Schreinermeister
1 Tagesseminar (12 UStd.)
Samstag, 23. März, 9 bis 18 Uhr
Gebühr 108,00 €
(einschl. Werkstattkosten, zzgl. 10,00 € Materialkosten)
4 – 8 Teilnehmer*innen
89362 Offingen, Schreinerei Wittmann, Rappenwörthstr. 8
24F0960910

Möbelbau mit Elektrowerkzeugen
Intensiv-Workshop
Für Einsteiger*innen
Günter Wittmann, Schreinermeister
1 Wochenende (16,67 UStd.)
Freitag, 1. März, 18 bis 21:30 Uhr
Samstag, 2. März, 9 bis 18 Uhr
Gebühr 143,00 €
(einschl. Werkstattkosten,
zzgl. 39,00 € Materialkosten)
4 – 8 Teilnehmer*innen
89362 Offingen, Schreinerei Wittmann,
Rappenwörthstr. 8
24F0960911

Verandastuhl – selbst gebaut
Für Interessierte, auch ohne Vorkenntnisse
Günter Wittmann, Schreinermeister
1 Wochenende (23,33 UStd.)
Freitag, 21. Juni, 18 bis 21:30 Uhr
Samstag, 22. Juni, 9 bis 18 Uhr
Sonntag, 23. Juni, 10 bis 15 Uhr
Gebühr 198,00 €
(einschl. Werkstattkosten,
zzgl. 88,00 € Materialkosten)
4 – 6 Teilnehmer*innen
89362 Offingen, Schreinerei Wittmann,
Rappenwörthstr. 8
24F0960912

Oberfräse – Intensivworkshop
Für Einsteiger*innen
Günter Wittmann, Schreinermeister
1 Wochenende (16,67 UStd.)
Freitag, 15. März, 18 bis 21:30 Uhr
Samstag, 16. März, 9 bis 18 Uhr
Gebühr 143,00 €
(einschl. Werkstattkosten,
zzgl. 20,00 € Materialkosten)
4 – 8 Teilnehmer*innen
89362 Offingen, Schreinerei Wittmann,
Rappenwörthstr. 8
24F0960913

Ulmer Hocker selbst gebaut
Für Interessierte, auch ohne Vorkenntnisse
Günter Wittmann, Schreinermeister
1 Wochenende (16,67 UStd.)
Freitag, 12. April, 18 bis 21:30 Uhr
Samstag, 13. April, 9 bis 18 Uhr
Gebühr 149,00 €
(einschl. Werkstattkosten,
zzgl. 38,00 € Materialkosten)
4 – 8 Teilnehmer*innen
89362 Offingen, Schreinerei Wittmann,
Rappenwörthstr. 8
24F0960914

Bau eines Oberfräsentisch
Für Interessierte, auch ohne Vorkenntnisse
Günter Wittmann, Schreinermeister
1 Wochenende (23,33 UStd.)
Freitag, 26. April, 18 bis 21:30 Uhr
Samstag, 27. April, 9 bis 18 Uhr
Sonntag, 28. April, 10 bis 15 Uhr
Gebühr 198,00 €
(einschl. Werkstattkosten,
zzgl. 165,00 € Materialkosten)
4 – 6 Teilnehmer*innen
89362 Offingen, Schreinerei Wittmann,
Rappenwörthstr. 8
24F0960915

Kleines Schränkchen selbst gebaut
Für Interessierte, auch ohne Vorkenntnisse
Günter Wittmann, Schreinermeister
1 Wochenende (23,33 UStd.)
7. Juni – 9. Juni, 18 bis 15 Uhr
Gebühr 198,00 €
(einschl. Werkstattkosten,
zzgl. ca. 69,00 € Materialkosten)
4 – 6 Teilnehmer*innen
89362 Offingen, Schreinerei Wittmann,
Rappenwörthstr. 8
24F0960916

Musik

Musiktheorie / Musikpraxis

VauHa Band – Zusammen Musik machen
Für alle Musiker*innen mit
praktischen Vorkenntnissen
Nikolaj Simon
15-mal (40 UStd.), donnerstags
Beginn 29. Februar, 20 bis 22 Uhr
Gebühr 208,00 €
3 – 8 Teilnehmer*innen
EinsteinHaus, U 1
24F0940111

Spielkreis Alte Musik
Gisela Belser
18-mal (24 UStd.), dienstags
Beginn 27. Februar, 19 bis 21 Uhr
Gebühr 55,00 €
12 – 25 Teilnehmer*innen
Ulm, Friedrich-von-Bodelschwingh-Schule,
Böfinger Steige 20, Mehrzweckraum
24F0940112

Ensemble-Kurs – Zusammen Musik machen „Ensemblissimo“
Für alle Musiker*innen mit
praktischen Vorkenntnissen
Nikolaj Simon
14-mal (28 UStd.), freitags
Beginn 8. März, 20:20 bis 21:50 Uhr
Gebühr 154,00 €
4 – 8 Teilnehmer*innen
EinsteinHaus, U 1
24F0940113

Improvisation – Komposition – Musiktheorie
Für alle Musiker*innen
Nikolaj Simon
12-mal (32 UStd.), samstags
Beginn 2. März, 18 bis 20 Uhr
Gebühr 185,00 €
4 – 10 Teilnehmer*innen
EinsteinHaus Atelier
24F0940116

Gesang / Stimmbildung

Stimmbildung für Frauenstimmen
Andrea Denoix
15-mal (20 UStd.), dienstags
Beginn 5. März, 17 bis 18 Uhr
Gebühr 127,00 €
5 – 12 Teilnehmer*innen
EinsteinHaus, Unterer Saal
24F0400006

Singen in der Gruppe
Andrea Denoix
15-mal (30 UStd.), donnerstags
Beginn 29. Februar, 9:15 bis 10:45 Uhr
Gebühr 142,00 €
8 – 10 Teilnehmer*innen
EinsteinHaus, Seminarraum 5
24F0612501

Stimmbildung und Gesang
Anfänger*innen und leicht Fortgeschrittene
Andrea Denoix
8-mal (10,67 UStd.), mittwochs
Beginn 5. Juni, 17:45 bis 18:45 Uhr
Gebühr 74,00 €
5 – 9 Teilnehmer*innen
EinsteinHaus, Club Orange
24F0940301

Singen in der Gruppe
Andrea Denoix
15-mal (30 UStd.), dienstags
Beginn 5. März, 18 bis 19:30 Uhr
Gebühr 137,00 €
8 – 15 Teilnehmer*innen
EinsteinHaus, Unterer Saal
24F0940314

Kammerchor »vox humana«
Fortlaufende Chorproben unter
der Leitung von Christoph Denoix
Freitags
Beginn 1. März, 19:15 bis 21:45 Uhr
Eintritt frei
8 – 15 Teilnehmer*innen
Ulm, Grüner Hof 5c, Felix-Fabri-Saal
24F0940350

Perkussion

Cajon selbst bauen und spielen lernen
Für Kinder ab 12 Jahren
Ridha Slimi
1 Tagesseminar (8,67 UStd.)
Samstag, 9. März, 10:30 bis 17 Uhr
Gebühr 55,00 €
(zzgl. Materialkosten 63,00 €,
direkt an den Dozenten zu bezahlen)
Kinder unter 12 Jahren können nur bei
Anmeldung einer erwachsenen Person
mitmachen. Bitte beachten, dass hier die
Kursgebühr je Bau eines Cajons fällig wird.
6 – 12 Teilnehmer*innen
kontiki im Stadtregal, Magirus-Deutz-Str. 14,
Ästhetische Frühbildung, 1. OG
24F0320030

Cajon selbst bauen und spielen lernen
Für Kinder ab 12 Jahren
Ridha Slimi
1 Tagesseminar (8,67 UStd.)
Samstag, 8. Juni, 10:30 bis 17 Uhr
Gebühr 55,00 €
(zzgl. Materialkosten 63,00 €,
direkt an den Dozenten zu bezahlen)
Kinder unter 12 Jahren können nur bei Anmeldung einer erwachsenen Person mitmachen. Bitte beachten, dass hier die Kursgebühr je Bau eines Cajons fällig wird.
6 – 12 Teilnehmer*innen
kontiki im Stadtregal, Magirus-Deutz-Str. 14, Ästhetische Frühbildung, 1. OG
24F0320031

Cajon – die magische Kiste
für Kinder mit Eltern.
Für Kinder von 7 bis 12 Jahren
mit einem Erwachsenen
Gerda Rieder
1 Nachmittag (2 UStd.)
Samstag, 13. April, 14 bis 15:30 Uhr
Gebühr 16,00 €
(Leihgebühr Cajon 5,00 €)
Bitte bei der Anmeldung angeben, ob ein Leihinstrument benötigt wird.
6 – 10 Teilnehmer*innen
Ulm, e.tage Stadtjugendring, Schillerstraße 1/9, Gebäude links neben Skaterhalle
24F0320035

Djembé
Trommelrhytmen aus Westafrika
Für Einsteiger*innen und
leicht Fortgeschrittene
Gerda Rieder
6-mal (8 UStd.), montags
Beginn 8. April, 18 bis 19 Uhr
Gebühr 51,00 €
(Leihgebühr Trommel 10,00 €
für 6 Abende).
Bitte bei der Anmeldung angeben, ob ein Leihinstrument benötigt wird.
6 – 8 Teilnehmer*innen
Ulm, e.tage Stadtjugendring, Schillerstraße 1/9, Gebäude links neben Skaterhalle
24F0940400

Djembé und Cajon
Trommelrhytmen aus Westafrika
Für Einsteiger*innen und
leicht Fortgeschrittene
Gerda Rieder
6-mal (8 UStd.), montags
Beginn 10. Juni, 18 bis 19 Uhr
Gebühr 51,00 €
(Leihgebühr Trommel 10,00 €
für 6 Abende).
Bitte bei der Anmeldung angeben, ob ein Leihinstrument benötigt wird.
6 – 8 Teilnehmer*innen
Ulm, e.tage Stadtjugendring, Schillerstraße 1/9, Gebäude links neben Skaterhalle
24F0940405

Cajon – die magische Kiste
für Fortgeschrittene
Gerda Rieder
6-mal (8 UStd.), mittwochs
Beginn 10. April, 17:30 bis 18:30 Uhr
Gebühr 54,00 €
(Leihgebühr Cajon 5,00 €)
Bitte bei der Anmeldung angeben, ob ein Leihinstrument benötigt wird.
6 – 10 Teilnehmer*innen
Ulm, e.tage Stadtjugendring, Schillerstraße 1/9, Gebäude links neben Skaterhalle
24F0940410

Cajon – die magische Kiste
Workshop für Alle
Gerda Rieder
1 Vormittag (3 UStd.)
Samstag, 8. Juni, 11 bis 13:15 Uhr
Gebühr 24,00 €
(Leihgebühr Cajon 5,00 €)
Bitte bei der Anmeldung angeben, ob ein Leihinstrument benötigt wird.
6 – 10 Teilnehmer*innen
Ulm, e.tage Stadtjugendring, Schillerstraße 1/9, Gebäude links neben Skaterhalle
24F0940412

Magic Balafon – melodic percussion
Der Zauber des afrikanischen Xylophons
Für Anfänger*innen und Fortgeschrittene
Gert Kilian
1 Wochenende (17,33 UStd.)
Samstag, 20. April, 10:30 bis 17 Uhr
Sonntag, 21. April, 10:30 bis 17 Uhr
Gebühr 146,00 €
Bitte bei Anmeldung angeben, ob Sie ein Leihbalafon benötigen.
5 – 15 Teilnehmer*innen
EinsteinHaus Atelier
24F0940427

Saiteninstrumente

Gitarrenensemble – Akustikgitarre bzw. Westerngitarre
(Mittelstufe - Fortgeschrittene)
Nikolaj Simon
15-mal (20 UStd.), montags
Beginn 4. März, 19:45 bis 20:45 Uhr
Gebühr 117,00 €
3 – 6 Teilnehmer*innen
Ulm, Spitalhofschule, Zimmer 36
24F0940115

Die frühmittelalterliche Leier spielen lernen
Georg Däges
1 Nachmittag (1,33 UStd.)
Sonntag, 16. Juni, 16 bis 17 Uhr
Gebühr 25,00 €
(zzgl. 10,00 € Leihgebühr,
direkt an den Dozent bezahlen)
4 – 6 Teilnehmer*innen
EinsteinHaus, Seminarraum 7
24F0940600

Ukulele Begleitung Basics I
für Einsteiger*innen mit geringen Vorkenntnissen
Arturo Luna
1 Tagesseminar (8,67 UStd.)
Samstag, 20. April, 10:30 bis 17 Uhr
Gebühr 72,00 €
Bitte Notenständer mitbringen.
4 – 8 Teilnehmer*innen
EinsteinHaus Atelier
24F0940605

Ukulele Begleitung Basics II
für leicht Fortgeschrittene
Arturo Luna
1 Tagesseminar (8,67 UStd.)
Samstag, 15. Juni, 10:30 bis 17 Uhr
Gebühr 72,00 €
Bitte Ukulele und Notenständer mitbringen.
4 – 8 Teilnehmer*innen
EinsteinHaus Atelier
24F0940606

Gitarrenorchester
Für Musiker*innen mit mindestens einem Jahr Spielerfahrung
Tindaro Addamo
12-mal (16 UStd.), freitags
Beginn 2. Februar, 18 bis 19 Uhr
Gebühr 121,00 €
5 – 11 Teilnehmer*innen
Eselsberg, Bürgerzentrum, Virchowstr. 4
24F0940617

Gitarrenkurs – Stufe 2
Akustikgitarre von Klassik bis Rock
Für Anfänger*innen
Nikolaj Simon
15-mal (15 UStd.), mittwochs
Beginn 6. März, 20:50 bis 21:35 Uhr
Gebühr 171,00 €
Bei weniger als 4 Teilnehmenden erfolgt 30 Minuten Unterricht je Kurstag.
Bei mehr als 4 Teilnehmenden sind es 45 Minuten.
3 – 6 Teilnehmer*innen
Ulm, Spitalhofschule, Zimmer 36
24F0940635

Gitarrenkurs – Stufe 4
Akustikgitarre von Klassik bis Rock
Nikolaj Simon
15-mal (10 UStd.), mittwochs
Beginn 6. März, 20:15 bis 20:45 Uhr
Gebühr 171,00 €
Bei weniger als 4 Teilnehmenden erfolgt 30 Minuten Unterricht je Kurstag.
Bei mehr als 4 Teilnehmenden sind es 45 Minuten.
2 – 6 Teilnehmer*innen
Ulm, Spitalhofschule, Zimmer 36
24F0940637

Gitarrenkurs Stufe 12 - Akustikgitarre – Einzelunterricht
Nikolaj Simon
15-mal (10 UStd.), montags
Beginn 4. März, 20:45 bis 21:15 Uhr
Gebühr 250,00 €
Einzelunterricht 30 Minuten. Einteilung am ersten Kurstag. Bei mehr als 4 Teilnehmenden sind es 45 Minuten.
1 Teilnehmer*innen
Ulm, Spitalhofschule, Zimmer 36
24F0940639

Gitarrenkurs – Fortgeschrittene
Akustikgitarre von Klassik bis Rock
Für Fortgeschrittene
Nikolaj Simon
15-mal (10 UStd.), montags
Beginn 4. März, 19:15 bis 19:45 Uhr
Gebühr 161,00 €
Bei weniger als 4 Teilnehmer*innen erfolgt 30 Minuten Unterricht je Kurstag.
2 – 6 Teilnehmer*innen
Ulm, Spitalhofschule, Zimmer 36
24H0940641

Tasteninstrumente

Klavier spielen Montagmittag
Anfänger*innen und leicht Fortgeschrittene
Nikolaj Simon
15-mal (10 UStd.), montags
Beginn 4. März, 13 bis 14 Uhr
Gebühr 210,00 €
(Einzelunterricht 30 Minuten ist möglich, zusätzliche Gebühr 80,00 €)
Im Rahmen des Kurses wird in Zweiergruppe unterrichtet, 45 Minuten.
Einteilung am ersten Kurstag.
1 – 2 Teilnehmer*innen
EinsteinHaus, Club Orange
24F0940711

Klavier spielen Montagmorgen
Einzelunterricht E-Piano
Nikolaj Simon
15-mal (10 UStd.), montags
Beginn 4. März, 10:30 bis 11 Uhr
Gebühr 283,00 €
Im Rahmen des Kurses ist nur Einzelunterricht 30 Minuten möglich.
1 – 2 Teilnehmer*innen
EinsteinHaus, U 5
24F0940715

Klavier spielen Dienstagabend
Anfänger*innen und leicht Fortgeschrittene
Nikolaj Simon
15-mal (15 UStd.), dienstags
Beginn 5. März, 20:20 bis 21:50 Uhr
Gebühr 210,00 €
(Einzelunterricht 30 Minuten ist möglich, zusätzliche Gebühr 80,00 €)
Im Rahmen des Kurses wird in Zweiergruppe unterrichtet, jeweils 45 Minuten.
Einteilung am ersten Kurstag.
2 – 3 Teilnehmer*innen
EinsteinHaus, Unterer Saal
24F0940716

Klavier spielen Freitagabend
Anfänger*innen und leicht Fortgeschrittene
Nikolaj Simon
15-mal (15 UStd.), freitags
Beginn 8. März, 17:30 bis 20:15 Uhr
Gebühr 210,00 €
(Einzelunterricht 30 Minuten ist möglich, zusätzliche Gebühr 80,00 €)
Im Rahmen des Kurses wird in Zweiergruppe unterrichtet, jeweils 45 Minuten.
Einteilung am ersten Kurstag.
1 – 6 Teilnehmer*innen
EinsteinHaus Atelier
24F0940717

Schreiben & Literatur

Literatur & Theater: Ungarn
Florian L. Arnold, Autor und Zeichner
8-mal (16 UStd.), donnerstags
Beginn 1. Februar, 10:30 bis 12 Uhr
Gebühr 126,00 €
5 – 11 Teilnehmer*innen
EinsteinHaus, Seminarraum 13
24F0712031

Online-Kurs: Lyrische Dialoge mit der eigenen Familiengeschichte
Kreatives Schreiben – Workshop mit Alisha Gamisch
Ab 16 Jahren und für Erwachsene
1 Vormittag (3,33 UStd.)
Samstag, 13. April, 11 bis 14 Uhr
Gebühr 39,00 €
ca. 30 Min. Pause nach gemeinsamer Abstimmung.
7 – 12 Teilnehmer*innen
Online
24F0910032

Textwerkstatt- Journalistisches Schreiben
Janina Hirsch und Julia Horn
5-mal (18,67 UStd.)
Montag, 3. Juni, 19:30 bis 21:30 Uhr
Montag, 10. Juni, 19:30 bis 21:30 Uhr
Montag, 17. Juni, 19:30 bis 21:30 Uhr
Samstag, 29. Juni, 14 bis 18 Uhr
Sonntag, 30. Juni, 14 bis 18 Uhr
Gebühr 112,00 €
4 – 10 Teilnehmer*innen
Dreigiebelhaus, Kornhausplatz 2, 1. OG, D 4
24F0910034

Der professionelle Weg zum fertigen Buch
Schreibwerkstatt
Anja Kislich
1 Tagesseminar (10 UStd.)
Samstag, 9. März, 10 bis 17:30 Uhr
Gebühr 77,00 €
5 – 10 Teilnehmer*innen
EinsteinHaus, Unterer Saal
24F0910038

Kreatives Schreiben – Reise zu dir selbst
Schreibwerkstatt
Anja Kislich
4-mal (18,67 UStd.), donnerstags
Beginn 11. April, 18 bis 21:30 Uhr
Gebühr 143,00 €
5 – 10 Teilnehmer*innen
EinsteinHaus, Unterer Saal
24F0910039

Kreatives Schreiben – Die eigenen Lebensgeister wecken
Anja Kislich
1 Tagesseminar (10 UStd.)
Sonntag, 10. März, 10 bis 17:30 Uhr
Gebühr 77,00 €
5 – 10 Teilnehmer*innen
Dreigiebelhaus, Kornhausplatz 2, 1. OG, D 4
24F0910040

Der Wald als Inspiration zum Schreiben
Schreibworkshop
Florian L. Arnold, Autor und Zeichner
3-mal (12 UStd.)
Freitag, 19. April, 19:30 bis 22 Uhr
Samstag, 20. April, 15 bis 18 Uhr
Samstag, 27. April, 15 bis 18 Uhr
Gebühr 89,00 €
4 – 10 Teilnehmer*innen
EinsteinHaus, Seminarraum 7
24F0950317

Deutsch lernen

Es gibt folgende **Kurstypen**:
- Integrationskurse allgemein und intensiv
- Berufssprachkurse (DeuFöV)
- Kurse für Selbstzahler
- Firmenkurse (auf Anfrage)

Die **Kurse** finden statt:
- montags bis freitags, vormittags oder nachmittags
- zwei bis dreimal pro Woche abends
- samstags

Außerdem bieten wir folgende **Prüfungen** an:
- A1 telc
- A2/B1 DTZ - Deutsch-Test für Zuwanderer*innen
- B1 telc für die Einbürgerung
- B2 telc und Deutschtest für den Beruf - B2
- C1 telc und Deutschtest für den Beruf - C1
- Einbürgerungstest
- Test Leben in Deutschland

Leben und Lernen in Deutschland

Die vh Ulm bietet Sprachkurse für alle erwachsenen Mitbürger/innen an, die Deutsch lernen möchten.

Unsere Deutschkurse orientieren sich am Gemeinsamen Europäischen Referenzrahmen (GER).

Erfahrene, qualifizierte Dozent*innen begleiten und unterstützen Sie beim Deutschlernen.

Beratung, Einstufung, Anmeldung

Wir beraten Sie gerne
Telefon: 0731 1530-66
E-Mail: daf@vh-ulm.de
Persönlich: nur mit Termin

Bei Bedarf vereinbaren wir mit Ihnen einen Termin für einen schriftlichen Einstufungstest mit einem kurzen Interview. Sie haben auch die Möglichkeit, hier einen Einstufungstest online zu machen. Gemeinsam suchen wir anschließend den Kurs aus, der Ihrem Sprachniveau und Ihren Zielen entspricht.

Beratungszeiten:
Montag, Dienstag, Mittwoch, Freitag 9 - 12:30 Uhr
Donnerstag 9:30 - 12:30 Uhr
Montag, Dienstag, Donnerstag, 14 - 16:30 Uhr

Detailinformationen, Beratung und Anmeldung:
Stefanie Spohr
daf@vh-ulm.de / 0731 1530-66
www.vh-ulm.de/deutsch-lernen

Sprachen

Deutsche Gebärdensprache	72
Englisch	72
Französisch	75
Italienisch	77
Spanisch	80
Albanisch	83
Altgriechisch	84
Arabisch	84
Bulgarisch	84
Chinesisch	84
Dänisch	85
Hindi	85
Japanisch	85
Katalanisch	86
Koreanisch	86
Kroatisch	87
Serbisch / Kroatisch	87
Latein	88
Neugriechisch	88
Niederländisch	88
Norwegisch	88
Persisch	89
Polnisch	89
Portugiesisch	89
Rumänisch	89
Russisch	89
Schwedisch	90
Tschechisch	90
Türkisch	90
Ungarisch	91
3-Sprachenkurse	91

Kursangebote von A1 bis C2

Sprachen verbinden, erweitern unseren Horizont und bieten uns neue persönliche und berufliche Chancen.

Als Schlüsselqualifikation gewinnt Sprachkompetenz in einer globalisierten Welt zunehmend an Bedeutung.

Die Ulmer Volkshochschule bietet als größte Sprachenschule der Region Kurse in mehr als 25 Sprachen an. Ob Sie Anfänger*in sind oder Vorkenntnisse besitzen, die Sprache für einen bestimmten Zweck wie Beruf, Alltag oder Reise lernen möchten, oder aber den Erwerb eines Sprachzertifikats anstreben, bei uns finden Sie Kurse mit unterschiedlichen Schwerpunktsetzungen auf allen Niveaustufen des Gemeinsamen Europäischen Referenzrahmens (GER). Dieser definiert die Kompetenzen und sprachlichen Fertigkeiten, die Sie auf den jeweiligen Stufen (A1 – C2) erreichen können.

Unsere qualifizierten Dozent*innen, darunter zahlreiche Muttersprachler*innen, sind erfahrene Lehrkräfte in der Erwachsenenbildung, die Ihnen auf der Basis moderner Methodik und Didaktik Sprachkenntnisse und kulturelles Wissen vermitteln und Sie in Ihrem Lernprozess begleiten.

Nutzen Sie unseren kostenlosen Beratungsservice, um den zu Ihrem Sprachniveau und Ihren Zielen passenden Kurs zu finden.

Detailinformationen, Beratung und Anmeldung:
Bettina Brandez
brandez@vh-ulm.de / 0731 1530-33
www.vh-ulm.de/sprachen-lernen

Deutsche Gebärdensprache

Die Deutsche Gebärdensprache (DGS) ist eine Muttersprache der Gehörlosen mit eigenständiger Grammatik. Im Kurs wird von Anfang an ohne Ton unterrichtet. In unserem Angebot wird Ihnen durch visuelle gestische und nonverbale Kommunikation die DGS mit ihrer Grammatik spielerisch vermittelt. Die Kursleiter*innen sind selbst gehörlos und beherrschen die Gebärdensprache perfekt. Die Teilnehmer*innen sollten nicht gehörlos sein.

Infoveranstaltung: Deutsche Gebärdensprache und ihre Entwicklung
Geschichte und Gehörlosenkultur
Elke Wendt-Wagner
Montag, 26. Februar, 18 Uhr
Gebührenfrei
Wir bitten um Anmeldung
EinsteinHaus, Seminarraum 6
24F1101001

Deutsche Gebärdensprache
Ohne Vorkenntnisse DGS-1/A1.1
Turan Sentürk
12-mal (24 UStd.)
Montag, 11. März, 18 bis 19:30 Uhr
Donnerstag, 14. März, 18 bis 19:30 Uhr
Montag, 8. April, 18 bis 19:30 Uhr
Donnerstag, 11. April, 18 bis 19:30 Uhr
Montag, 22. April, 18 bis 19:30 Uhr
Donnerstag, 25. April, 18 bis 19:30 Uhr
Montag, 6. Mai, 18 bis 19:30 Uhr
Montag, 3. Juni, 18 bis 19:30 Uhr
Donnerstag, 6. Juni, 18 bis 19:30 Uhr
Montag, 17. Juni, 18 bis 19:30 Uhr
Donnerstag, 20. Juni, 18 bis 19:30 Uhr
Montag, 1. Juli, 18 bis 19:30 Uhr
Gebühr 168,00 €
(einschl. Arbeitsheft)
5 – 12 Teilnehmer*innen
EinsteinHaus, Seminarraum 6
24F1101002

Deutsche Gebärdensprache
Für Fortgeschrittene (DGS-2/A1.2)
Katja Decker
12-mal (24 UStd.), donnerstags
Beginn 7. März, 18 bis 19:30 Uhr
Gebühr 124,00 €
4 – 10 Teilnehmer*innen
Ulm, EinsteinHaus, Seminarraum 8
24F1101004

Englisch

Niveau A1

Englisch A1
Für Teilnehmer*innen ohne Vorkenntnisse
Lehrbuch: Gor for it! A1,
ab Lekt. 1 (ISBN 978-3-19-002938-9)
Kristina Cucufate Petrushina
12-mal (24 UStd.), dienstags
Beginn 9. April, 16 bis 17:30 Uhr
Gebühr 141,00 €
6 – 12 Teilnehmer*innen
EinsteinHaus, Seminarraum 19
24F1148100

Englisch A1
Für Teilnehmer*innen mit geringen Vorkenntnissen
Lehrbuch: Go for it! A1,
ab Lekt. 3 (ISBN 978-3-19-002938-9)
N.N.
12-mal (24 UStd.), donnerstags
Beginn 7. März, 19:30 bis 21 Uhr
Gebühr 141,00 €
6 – 12 Teilnehmer*innen
Ulm, EinsteinHaus, Seminarraum 8
24F1148103

Englisch A1
Für Teilnehmer*innen mit geringen Vorkenntnissen
Lehrbuch: Go for it! A1,
ab Lekt. 3 (ISBN 978-3-19-002938-9)
Diletta Del Prete
12-mal (24 UStd.), dienstags
Beginn 5. März, 10 bis 11:30 Uhr
Gebühr 177,00 €
4 – 5 Teilnehmer*innen
Dreigiebelhaus, Kornhausplatz 2, 1. OG, D 4
24F1148105

Englisch A1
Für Teilnehmer*innen mit Vorkenntnissen
Lehrbuch: Gor for it! A1,
ab Lekt. 8/9 (ISBN 978-3-19-002938-9)
Kristina Cucufate Petrushina
13-mal (26 UStd.), dienstags
Beginn 9. April, 19:30 bis 21 Uhr
Gebühr 152,00 €
6 – 12 Teilnehmer*innen
EinsteinHaus, Seminarraum 7
24F1148106

Englisch A1
Für Teilnehmer*innen mit Vorkenntnissen
Lehrbuch: Go for it! A1,
ab Lekt. 9 (ISBN 978-3-19-002938-9)
Dr. Yavuz Selim Söylemez
12-mal (24 UStd.), donnerstags
Beginn 29. Februar, 18 bis 19:30 Uhr
Gebühr 141,00 €
6 – 12 Teilnehmer*innen
EinsteinHaus, Seminarraum 3
24F1148107

Englisch A1
Für Teilnehmer*innen mit Vorkenntnissen
Lehrbuch: Go for it! A1,
ab Lekt. 9 (ISBN 978-3-19-002938-9)
Melanie Futterknecht
15-mal (30 UStd.), dienstags
Beginn 27. Februar, 18:30 bis 20 Uhr
Gebühr 174,00 €
6 – 12 Teilnehmer*innen
Wiblingen, Sägefeldschule,
Stiefenhoferweg 1, Zi. 06
24F1148108

Online-Kurs: Englisch A1
Für Teilnehmer*innen mit Vorkenntnissen
Lehrbuch: Go for it! A1
(ISBN 978-3-19-002938-9)
Nadine Weidinger
12-mal (24 UStd.), mittwochs
Beginn 28. Februar, 8:30 bis 10 Uhr
Gebühr 177,00 €
4 – 5 Teilnehmer*innen
Online
24F1148109

Niveau A2

Englisch A2
Lehrbuch: Go for it! A2,
ab Lekt. 4/5 (ISBN 978-3-19-002939-6)
Guda Erfurth
12-mal (24 UStd.), dienstags
Beginn 27. Februar, 9 bis 10:30 Uhr
Gebühr 141,00 €
6 – 12 Teilnehmer*innen
EinsteinHaus, Seminarraum 13
24F1148114

Englisch A2
At your leisure A2
(ISBN 978-3-19-109599-4)
Nadine Weidinger
14-mal (28 UStd.), donnerstags
Beginn 29. Februar, 10:30 bis 12 Uhr
Gebühr 163,00 €
6 – 12 Teilnehmer*innen
Ulm, EinsteinHaus, Seminarraum 8
24F1148160

Englisch A2
Lehrbuch: Go for it! A2,
ab Lekt. 6 (ISBN 978-3-19-002939-6)
Melanie Futterknecht
12-mal (24 UStd.), donnerstags
Beginn 29. Februar, 18 bis 19:30 Uhr
Gebühr 141,00 €
6 – 12 Teilnehmer*innen
EinsteinHaus, Seminarraum 10
24F1148202

Englisch A2
Auffrischungskurs
Lehrbuch: face2face, 2nd edition,
Elementary Student's Book,
ab Lekt. 9 (ISBN 978-3-12-540346-8)
Dr. Yavuz Selim Söylemez
12-mal (24 UStd.), dienstags
Beginn 27. Februar, 18 bis 19:30 Uhr
Gebühr 141,00 €
6 – 12 Teilnehmer*innen
EinsteinHaus, Seminarraum 7
24F1148204

Englisch in der Mittagspause A2/B1
Have a break, have this English class! – Conversation
Lehrmaterial wird abgesprochen
Nadine Weidinger
14-mal (18,67 UStd.), dienstags
Beginn 27. Februar, 12 bis 13 Uhr
Gebühr 114,00 €
6 – 12 Teilnehmer*innen
EinsteinHaus, Seminarraum 2
24F1148224

Online-Kurs: Englisch A2/B1
Lehrbuch: Roadmap,
ab Lekt. 4A (ISBN 978-1292271880)
Isidro Núñez Ornelas
10-mal (20 UStd.), dienstags
Beginn 30. April, 16:20 bis 17:50 Uhr
Gebühr 119,00 €
6 – 8 Teilnehmer*innen
Online
24F1148231

Niveau B1

Englisch mit Muße B1
Lehrbuch: At your Leisure B1,
ab Lekt. 5 (ISBN 978-3-19-309599-2)
Kornelia Gawenda-Ochmann
12-mal (24 UStd.), donnerstags
Beginn 29. Februar, 18 bis 19:30 Uhr
Gebühr 177,00 €
4 – 5 Teilnehmer*innen
Wiblingen, Sägefeldschule,
Stiefenhoferweg 1, Zi. 06
24F0614280

Online-Kurs: Englisch B1
The Base of it all
Lehrbuch: Refresh Now B1,
ab Lekt. 4/5 (ISBN 978-3-12-605189-7)
Isidro Núñez Ornelas
10-mal (20 UStd.), freitags
Beginn 26. April, 19:40 bis 21:10 Uhr
Gebühr 119,00 €
6 – 8 Teilnehmer*innen
Online
24F1148307

Englisch B1
Auffrischungskurs
Lehrbuch: Refresh Now B1
(ISBN 978-3-12-605189-7)
Nadine Weidinger
14-mal (28 UStd.), mittwochs
Beginn 28. Februar, 10:30 bis 12 Uhr
Gebühr 163,00 €
6 – 12 Teilnehmer*innen
EinsteinHaus, Seminarraum 3
24F1148311

Englisch B1
Auffrischungskurs
Lehrbuch: Let's Talk Now B1
(ISBN 978-3-12-605556-7)
Nadine Weidinger
14-mal (28 UStd.), dienstags
Beginn 27. Februar, 10 bis 11:30 Uhr
Gebühr 163,00 €
6 – 12 Teilnehmer*innen
EinsteinHaus, Seminarraum 2
24F1148322

Englisch B1
Auffrischungskurs
Lehrbuch: Go for it! B1,
ab Lekt. 10 (ISBN 978-3-19-002940-2)
Michaela Krauß
12-mal (24 UStd.), donnerstags
Beginn 29. Februar, 18:30 bis 20 Uhr
Gebühr 141,00 €
6 – 12 Teilnehmer*innen
Wiblingen, Sägefeldschule,
Stiefenhoferweg 1, Zi. 10
24F1148338

Englisch B1
Auffrischungskurs
Lehrbuch: In conversation B1,
2nd edition (ISBN 978-3-12-501558-6)
Nadine Weidinger
14-mal (28 UStd.), donnerstags
Beginn 29. Februar, 9 bis 10:30 Uhr
Gebühr 163,00 €
6 – 12 Teilnehmer*innen
Ulm, EinsteinHaus, Seminarraum 8
24F1148345

Englisch B1
Easy Conversation
Lehrbuch: Great B1,
ab Lekt. 10 (ISBN 978-3-12-501484-89)
Katharina Koller
12-mal (24 UStd.), freitags
Beginn 8. März, 10:15 bis 11:45 Uhr
Gebühr 141,00 €
6 – 12 Teilnehmer*innen
EinsteinHaus, Seminarraum 3
24F1148350

Englisch B1
Conversation
Lehrbuch: In Conversation B1,
2nd edition, Delta Publishing,
ab Lekt. 7/8 (ISBN 978-3-12-501558-6)
Guda Erfurth
12-mal (24 UStd.), montags
Beginn 26. Februar, 10 bis 11:30 Uhr
Gebühr 141,00 €
6 – 12 Teilnehmer*innen
EinsteinHaus, Seminarraum 14
24F1148354

Online-Kurs: Englisch B1/B2
Lehrbuch: English File Intermediate Plus,
ab Lekt. 4 (ISBN 978-0194038911)
Isidro Núñez Ornelas
10-mal (20 UStd.), montags
Beginn 8. April, 16:20 bis 17:50 Uhr
Gebühr 119,00 €
6 – 8 Teilnehmer*innen
Online
24F1148358

Online-Kurs: Englisch B1/B2
Auffrischungskurs
Lehrmaterial wird abgesprochen
Gökhan Özmen
12-mal (24 UStd.), freitags
Beginn 23. Februar, 9 bis 10:30 Uhr
Gebühr 141,00 €
6 – 8 Teilnehmer*innen
Online
24F1148366

Englisch B1/B2
Conversation
Lehrmaterial wird abgesprochen
Elke Seifert
12-mal (24 UStd.), donnerstags
Beginn 1. Februar, 18:15 bis 19:45 Uhr
Gebühr 141,00 €
6 – 12 Teilnehmer*innen
Ulm, Lebensräume für Jung und Alt,
Ruländerweg 2, Gemeinschaftsraum
24F1148369

Englisch B1/B2
Conversation and Grammar Review
Lehrmaterial wird abgesprochen
Elke Seifert
12-mal (24 UStd.), donnerstags
Beginn 1. Februar, 16 bis 17:30 Uhr
Gebühr 141,00 €
6 – 12 Teilnehmer*innen
EinsteinHaus, Seminarraum 3
24F1148372

Niveau B2

Online-Kurs: Englisch B2
Lehrbuch: Empower. Upper-Intermediate B2, ab Lekt. 1 (ISBN 978-1108961318)
Isidro Núñez Ornelas
10-mal (20 UStd.), montags
Beginn 8. April, 19:40 bis 21:10 Uhr
Gebühr 119,00 €
6 – 8 Teilnehmer*innen
Online
24F1148401

Online-Kurs: Englisch B2
Lehrbuch: Empower. Upper-Intermediate B2, ab Lekt. 1 (ISBN 978-1108961318)
Isidro Núñez Ornelas
10-mal (20 UStd.), dienstags
Beginn 23. April, 18 bis 19:30 Uhr
Gebühr 119,00 €
6 – 8 Teilnehmer*innen
Online
24F1148403

Online-Kurs: Englisch B2
Lehrbuch: Empower. Upper-Intermediate B2, ab Lekt. 4 (ISBN 978-1108961318)
Isidro Núñez Ornelas
10-mal (20 UStd.), mittwochs
Beginn 13. März, 16:20 bis 17:50 Uhr
Gebühr 119,00 €
6 – 8 Teilnehmer*innen
Online
24F1148405

Online-Kurs: Englisch B2 – FCE
First Certificate in English
Lehrbuch: Objective First, ab Lekt. 10 (ISBN 978-1107628304)
Isidro Núñez Ornelas
10-mal (20 UStd.), freitags
Beginn 3. Mai, 16:20 bis 17:50 Uhr
Gebühr 119,00 €
6 – 8 Teilnehmer*innen
Online
24F1148420

Englisch B2/C1
Conversation
Lehrmaterial wird gestellt
Angela Barczyk
12-mal (24 UStd.), mittwochs
Beginn 6. März, 10 bis 11:30 Uhr
Gebühr 141,00 €
6 – 12 Teilnehmer*innen
EinsteinHaus, Seminarraum 14
24F1148422

Englisch B2/C1
Early Evening Talk
Lehrmaterial wird gestellt
Angela Barczyk
12-mal (24 UStd.), donnerstags
Beginn 7. März, 18 bis 19:30 Uhr
Gebühr 141,00 €
6 – 12 Teilnehmer*innen
EinsteinHaus, Seminarraum 13
24F1148423

Online-Kurs: Englisch B2/C1
Conversation
Lehrmaterial wird gestellt
Isidro Núñez Ornelas
10-mal (20 UStd.), montags
Beginn 8. April, 18 bis 19:30 Uhr
Gebühr 119,00 €
6 – 8 Teilnehmer*innen
Online
24F1148431

Niveau C1

Englisch C1
Conversation and Grammar Review
Lehrmaterial: Spotlight Magazine
Margaret Jahn
14-mal (28 UStd.), dienstags
Beginn 20. Februar, 8:30 bis 10 Uhr
Gebühr 163,00 €
6 – 12 Teilnehmer*innen
EinsteinHaus, Seminarraum 3
24F1148500

Englisch C1
Conversation and Grammar Review
Lehrmaterial: Spotlight Magazine
Margaret Jahn
14-mal (28 UStd.), freitags
Beginn 23. Februar, 9 bis 10:30 Uhr
Gebühr 163,00 €
6 – 12 Teilnehmer*innen
EinsteinHaus, Seminarraum 2
24F1148502

Online-Kurs: Englisch C1 – CAE
Cambridge Prüfungsvorbereitungskurs mit zwei Terminen pro Woche
Lehrbuch: Cambridge English, Straight to Advanced, ab Lekt. 5 (ISBN 978-3-19-302927-0)
Isidro Núñez Ornelas
13-mal (26 UStd.), mittwochs / donnerstags
Beginn 24. April, 18 bis 19:30 Uhr
Gebühr 152,00 €
6 – 8 Teilnehmer*innen
Online
24F1148505

Online-Kurs: Englisch C1/C2
Conversation
Lehrmaterial wird gestellt
Isidro Núñez Ornelas
10-mal (20 UStd.), dienstags
Beginn 30. April, 19:40 bis 21:10 Uhr
Gebühr 119,00 €
6 – 8 Teilnehmer*innen
Online
24F1148508

Online-Kurs: Englisch C1/C2
Conversation
Lehrmaterial wird gestellt
Isidro Núñez Ornelas
10-mal (20 UStd.), freitags
Beginn 12. April, 18 bis 19:30 Uhr
Gebühr 119,00 €
6 – 8 Teilnehmer*innen
Online
24F1148509

Konversation

Englisch-Treff
Seth Appiah Kusi
4-mal (8 UStd.)
Mittwoch, 6. März, 18 bis 19:30 Uhr
Mittwoch, 10. April, 18 bis 19:30 Uhr
Mittwoch, 15. Mai, 18 bis 19:30 Uhr
Mittwoch, 12. Juni, 18 bis 19:30 Uhr
Gebührenfrei
EinsteinHaus, Alberts Café
24F1134100

Business English

Online-Kurs: Business English B1
Lehrbuch: In company 3.0. Pre-intermediate, ab Lekt. 6 (ISBN 9780230455115)
Isidro Núñez Ornelas
13-mal (26 UStd.), donnerstags
Beginn 14. März, 19:40 bis 21:10 Uhr
Gebühr 191,00 €
ESF-Fachkursförderung (Ermäßigung um 30 oder 70 Prozent möglich)
6 – 8 Teilnehmer*innen
Online
24F1148830

Online-Kurs: Business English B1
Lehrbuch: Basis for Business B1, ab Lekt. 3 (ISBN 978-3-06-521005-8)
Bettina Ostermann
12-mal (24 UStd.), mittwochs
Beginn 28. Februar, 18:30 bis 20 Uhr
Gebühr 177,00 €
ESF-Fachkursförderung (Ermäßigung um 30 oder 70 Prozent möglich)
6 – 8 Teilnehmer*innen
Online
24F1148832

Business English B1/B2 Basics (Hybrid-Kurs)
The world speaks English, so does business
Lehrmaterial wird gestellt
Elke Seifert
3-mal (12 UStd.), samstags
Beginn 2. März, 9 bis 12:15 Uhr
Gebühr 93,00 €
ESF-Fachkursförderung (Ermäßigung um 30 oder 70 Prozent möglich)
6 – 8 Teilnehmer*innen
EinsteinHaus, Seminarraum 3
24F1148842

Business English B1/B2 Enhanced (Hybrid-Kurs)
The world speaks English, so does business
Lehrmaterial wird gestellt
Elke Seifert
3-mal (12 UStd.), samstags
Beginn 13. April, 9 bis 12:15 Uhr
Gebühr 93,00 €
ESF-Fachkursförderung (Ermäßigung um 30 oder 70 Prozent möglich)
6 – 8 Teilnehmer*innen
EinsteinHaus, Seminarraum 2
24F1148843

Online-Kurs: Business English B2+
Lehrbuch: Business Partner B2+ Coursebook and Interactive eBook, ab Lekt. 1 (ISBN 978-1-292-39299-8)
Isidro Núñez Ornelas
10-mal (20 UStd.), donnerstags
Beginn 11. April, 16:20 bis 17:50 Uhr
Gebühr 149,00 €
ESF-Fachkursförderung (Ermäßigung um 30 oder 70 Prozent möglich)
6 – 8 Teilnehmer*innen
Online
24F1148846

Online-Kurs: Business English B2+
Lehrbuch: Business Partner B2+ Coursebook and Interactive eBook, ab Lekt. 1 (ISBN 978-1-292-39299-8)
Isidro Núñez Ornelas
10-mal (20 UStd.), mittwochs
Beginn 10. April, 19:40 bis 21:10 Uhr
Gebühr 149,00 €
ESF-Fachkursförderung (Ermäßigung um 30 oder 70 Prozent möglich)
6 – 8 Teilnehmer*innen
Online
24F1148854

Online-Kurs: Englisch in der Mittagspause B2/C1
Lunch Break Business Topics
Lehrmaterial wird gestellt
Gökhan Özmen
10-mal (13,33 UStd.), dienstags
Beginn 16. April, 12 bis 13 Uhr
Gebühr 100,00 €
ESF-Fachkursförderung (Ermäßigung um 30 oder 70 Prozent möglich)
4 – 8 Teilnehmer*innen
Online
24F1148860

Französisch

Niveau A1

Französisch mit Muße A1
Teilnehmer*innen ohne Vorkenntnisse
Lehrbuch: Chapeau! A1, ab Lekt. 1 (ISBN 978-3-19-003434-5)
Safia Rapp
10-mal (20 UStd.), freitags
Beginn 15. März, 15 bis 16:30 Uhr
Gebühr 149,00 €
4 – 5 Teilnehmer*innen
EinsteinHaus, Seminarraum 14
24F0614460

Französisch A1
Für Teilnehmer*innen ohne Vorkenntnisse
Lehrbuch: Chapeau! A1, ab Lekt. 1 (ISBN 978-3-19-003434-5)
Pierrick Ravache
12-mal (24 UStd.), mittwochs
Beginn 28. Februar, 19:30 bis 21 Uhr
Gebühr 141,00 €
6 – 12 Teilnehmer*innen
EinsteinHaus, Seminarraum 10
24F1150000

Online-Kurs: Französisch A1
Für Teilnehmer*innen ohne Vorkenntnisse
Lehrbuch: Chapeau! A1, ab Lekt. 1 (ISBN 978-3-19-003434-5)
Arezoo Baridfatehi
12-mal (24 UStd.), donnerstags
Beginn 29. Februar, 16:55 bis 18:25 Uhr
Gebühr 141,00 €
6 – 8 Teilnehmer*innen
Online
24F1150001

Online-Kurs: Französisch A1 – Schnell-Lerner-Intensivkurs
Für Teilnehmer*innen ohne Vorkenntnisse – Baustein I
Lehrbuch: Chapeau! A1, ab Lekt. 1 (ISBN 978-3-19-003434-5)
Marion Seizer
15-mal (30 UStd.), donnerstags
Beginn 7. März, 19:30 bis 21 Uhr
Gebühr 174,00 €
6 – 8 Teilnehmer*innen
Online
24F1150002

Französisch A1 – Schnell-Lerner-Intensivkurs
Für Teilnehmer*innen mit Vorkenntnissen – Baustein II
Lehrbuch: Chapeau! A1, ab Lekt. 7 (ISBN 978-3-19-003434-5)
Marion Seizer
15-mal (30 UStd.), montags
Beginn 4. März, 19:30 bis 21 Uhr
Gebühr 174,00 €
6 – 12 Teilnehmer*innen
EinsteinHaus, Seminarraum 14
24F1150003

Französisch A1
Für Teilnehmer*innen mit Vorkenntnissen
Lehrbuch: Chapeau! A1, ab Lekt. 6/7 (ISBN 978-3-19-003434-5)
Marion Seizer
12-mal (24 UStd.), dienstags
Beginn 27. Februar, 18 bis 19:30 Uhr
Gebühr 141,00 €
6 – 12 Teilnehmer*innen
EinsteinHaus, Seminarraum 10
24F1150018

Französisch A1 (Hybrid-Kurs)
Für Teilnehmer*innen mit Vorkenntnissen
Lehrbuch: Chapeau! A1, ab Lekt. 7 (ISBN 978-3-19-003434-5)
Arezoo Baridfatehi
12-mal (24 UStd.), montags
Beginn 26. Februar, 18:30 bis 20 Uhr
Gebühr 141,00 €
6 – 12 Teilnehmer*innen
Ulm, EinsteinHaus, Seminarraum 8
24F1150020

Online-Kurs: Französisch A1
Für Teilnehmer*innen mit Vorkenntnissen
Lehrbuch: Voyages neu A1, ab Lekt. 9B (ISBN 978-3-12-529412-7)
Hella Sassi
10-mal (20 UStd.), samstags
Beginn 13. April, 10 bis 11:30 Uhr
Gebühr 149,00 €
4 – 5 Teilnehmer*innen
Online
24F1150160

Französisch A1
Für Teilnehmer*innen mit Vorkenntnissen
Lehrbuch: Perspectives Allez-y! A1, ab Lekt. 10 (ISBN 978-3-06-520176-6)
Marion Seizer
12-mal (24 UStd.), dienstags
Beginn 27. Februar, 16:30 bis 18 Uhr
Gebühr 141,00 €
6 – 12 Teilnehmer*innen
EinsteinHaus, Seminarraum 10
24F1150175

Französisch A1 mit der Methode »Flusion«
Für Teilnehmer*innen mit Vorkenntnissen
Lehrbuch: Flusion 1, 7. Geschichte
Claude Wilk
12-mal (24 UStd.), dienstags
Beginn 27. Februar, 16:15 bis 17:45 Uhr
Gebühr 141,00 €
6 – 12 Teilnehmer*innen
EinsteinHaus, Seminarraum 17
24F1150177

Online-Kurs: Französisch A1/A2 mit der Methode »Flusion«
Lehrbuch: Flusion 1, Teil 3, 11. Geschichte
Pascale Clément
10-mal (26,67 UStd.), donnerstags
Beginn 29. Februar, 18 bis 20 Uhr
Gebühr 158,00 €
6 – 8 Teilnehmer*innen
Online
24F1150179

Niveau A2

Französisch mit Muße A2
Auffrischung und leichte Konversation
Lehrbuch: Perspectives Allez-y! A1,
ab Lekt. 1 (ISBN 978-3-06-520176-6)
Eleonore Piosik
10-mal (20 UStd.), mittwochs
Beginn 6. März, 10 bis 11:30 Uhr
Gebühr 149,00 €
4 – 5 Teilnehmer*innen
EinsteinHaus, Seminarraum 11
24F0614470

Online-Kurs: Französisch A2
Lehrbuch: Chapeau! A2,
ab Lekt. 3 (ISBN 978-3-19-103434-4)
Marion Seizer
15-mal (20 UStd.), mittwochs
Beginn 28. Februar, 18 bis 19 Uhr
Gebühr 149,00 €
4 – 5 Teilnehmer*innen
Online
24F1150203

Online-Kurs: Französisch A2
Lehrbuch: Chapeau! A2,
ab Lekt. 4/5 (ISBN 978-3-19-103434-4)
Marion Seizer
12-mal (24 UStd.), donnerstags
Beginn 29. Februar, 18 bis 19:30 Uhr
Gebühr 177,00 €
4 – 5 Teilnehmer*innen
Online
24F1150205

Französisch A2
Lehrbuch: Perspectives Allez-y! A2,
ab Lekt. 8 (ISBN 978-3-06-520184-1)
Constantina Irina Rosu
10-mal (20 UStd.), dienstags
Beginn 20. Februar, 19:30 bis 21 Uhr
Gebühr 149,00 €
4 – 5 Teilnehmer*innen
Dreigiebelhaus, Kornhausplatz 2, 1. OG, D 1
24F1150208

Französisch A2
Lehrbuch: Perspectives Allez-y! A2,
ab Lekt. 10/11 (ISBN 978-3-06-520184-1)
Marion Seizer
12-mal (24 UStd.), donnerstags
Beginn 29. Februar, 10:30 bis 12 Uhr
Gebühr 177,00 €
4 – 5 Teilnehmer*innen
EinsteinHaus, Seminarraum 2
24F1150309

Französisch A2
Alors raconte! – Leichte Konversation
Lehrmaterial wird abgesprochen
Claude Wilk
12-mal (24 UStd.), donnerstags
Beginn 29. Februar, 14:30 bis 16 Uhr
Gebühr 141,00 €
6 – 12 Teilnehmer*innen
Ulm, EinsteinHaus, Seminarraum 8
24F1150311

Französisch A2
Auffrischungskurs
Lehrbuch: Perspectives Allez-y! A2,
ab Lekt. 1 (ISBN 978-3-06-520184-1)
Safia Rapp
10-mal (20 UStd.), freitags
Beginn 8. März, 12:15 bis 13:45 Uhr
Gebühr 149,00 €
4 – 5 Teilnehmer*innen
EinsteinHaus, Seminarraum 14
24F1150314

Französisch A2/B1
Lehrmaterial wird abgesprochen
Marion Seizer
12-mal (24 UStd.), montags
Beginn 19. Februar, 18 bis 19:30 Uhr
Gebühr 177,00 €
4 – 5 Teilnehmer*innen
EinsteinHaus, Seminarraum 14
24F1150315

Französisch A2/B1
Auffrischungskurs
Lehrmaterial wird abgesprochen
Sophie Bischofberger
14-mal (28 UStd.), donnerstags
Beginn 1. Februar, 10 bis 11:30 Uhr
Gebühr 163,00 €
6 – 12 Teilnehmer*innen
EinsteinHaus, Seminarraum 4
24F1150316

Französisch A2/B1
Lehrmaterial wird abgesprochen
Constantina Irina Rosu
10-mal (20 UStd.), mittwochs
Beginn 21. Februar, 18 bis 19:30 Uhr
Gebühr 149,00 €
4 – 5 Teilnehmer*innen
Ulm, EinsteinHaus, Seminarraum 8
24F1150319

Französisch Sommerkurs A2/B1
Conversation
Lehrmaterial wird abgesprochen
Sophie Bischofberger
8-mal (21,33 UStd.)
Montag, 1. Juli, 10 bis 12 Uhr
Donnerstag, 4. Juli, 10 bis 12 Uhr
Montag, 8. Juli, 10 bis 12 Uhr
Donnerstag, 11. Juli, 10 bis 12 Uhr
Montag, 15. Juli, 10 bis 12 Uhr
Donnerstag, 18. Juli, 10 bis 12 Uhr
Donnerstag, 25. Juli, 10 bis 12 Uhr
Montag, 29. Juli, 10 bis 12 Uhr
Gebühr 125,00 €
6 – 12 Teilnehmer*innen
EinsteinHaus, Seminarraum 3
24F1150327

Online-Kurs: Französisch A2/B1
Conversation
Découvrir le Petit Prince
Für Jugendliche ab 14 Jahren
und Erwachsene
Lehrmaterial wird gestellt
Arezoo Baridfatehi
10-mal (13,33 UStd.), donnerstags
Beginn 14. März, 18:30 bis 19:30 Uhr
Gebühr 100,00 €
4 – 8 Teilnehmer*innen
Online
24F1150328

Französisch A2/B1
Conversation
Lehrmaterial wird abgesprochen
Arezoo Baridfatehi
12-mal (24 UStd.), montags
Beginn 26. Februar, 16:30 bis 18 Uhr
Gebühr 141,00 €
6 – 12 Teilnehmer*innen
Ulm, EinsteinHaus, Seminarraum 8
24F1150350

Niveau B1

Französisch B1
Lehrbuch: Perspectives Allez-y! B1,
ab Lekt. 6/7 (ISBN 978-3-06-520187-2)
Marion Seizer
12-mal (24 UStd.), mittwochs
Beginn 21. Februar, 19:30 bis 21 Uhr
Gebühr 141,00 €
6 – 12 Teilnehmer*innen
EinsteinHaus, Seminarraum 14
24F1150402

Französisch B1
Auffrischungskurs
Lehrmaterial wird abgesprochen
Marion Seizer
12-mal (24 UStd.), dienstags
Beginn 12. März, 19:30 bis 21 Uhr
Gebühr 141,00 €
6 – 12 Teilnehmer*innen
EinsteinHaus, Seminarraum 10
24F1150404

Französisch B1
Conversation
Lehrmaterial wird abgesprochen
Pierrick Ravache
12-mal (24 UStd.), mittwochs
Beginn 28. Februar, 18 bis 19:30 Uhr
Gebühr 141,00 €
6 – 12 Teilnehmer*innen
EinsteinHaus, Seminarraum 10
24F1150405

Französisch B1
Conversation
Lehrmaterial wird abgesprochen
Arezoo Baridfatehi
12-mal (24 UStd.), dienstags
Beginn 27. Februar, 18 bis 19:30 Uhr
Gebühr 141,00 €
6 – 12 Teilnehmer*innen
EinsteinHaus, Seminarraum 17
24F1150406

Niveau B2

Französisch B2
Conversation et lecture
Lehrmaterial wird abgesprochen
Raphaële Deliancourt
10-mal (20 UStd.), donnerstags
Beginn 11. April, 9 bis 10:30 Uhr
Gebühr 149,00 €
4 – 5 Teilnehmer*innen
EinsteinHaus, Seminarraum 14
24F1150507

Französisch B2
Conversation
Lehrmaterial wird abgesprochen
Raphaële Deliancourt
10-mal (20 UStd.), dienstags
Beginn 30. April, 10:30 bis 12 Uhr
Gebühr 119,00 €
6 – 12 Teilnehmer*innen
EinsteinHaus, Seminarraum 3
24F1150511

Konversation

Französisch-Treff
Suzanne Gäbler
4-mal (8 UStd.)
Freitag, 8. März, 18:30 bis 20 Uhr
Freitag, 5. April, 18:30 bis 20 Uhr
Freitag, 3. Mai, 18:30 bis 20 Uhr
Freitag, 7. Juni, 18:30 bis 20 Uhr
Gebührenfrei
EinsteinHaus, Alberts Café
24F1134200

Italienisch

Niveau A1

Italienisch mit Muße A1
Für Teilnehmer*innen mit Vorkenntnissen
Lehrbuch: Endlich Zeit für Italienisch,
ab Lekt. 7 (ISBN 978-3-19-009591-9)
Roberto Vecchiatto
9-mal (12 UStd.), dienstags
Beginn 5. März, 11 bis 12 Uhr
Gebühr 75,00 €
6 – 12 Teilnehmer*innen
EinsteinHaus, Seminarraum 4
24F0614665

Italienisch mit Muße A1/A2
Für Teilnehmer *innen mit guten Vorkenntnissen
Lehrmaterial wird abgesprochen
Roberto Vecchiatto
9-mal (12 UStd.), dienstags
Beginn 5. März, 9:45 bis 10:45 Uhr
Gebühr 75,00 €
6 – 12 Teilnehmer*innen
EinsteinHaus, Seminarraum 4
24F0614669

Italienisch A1
Für Teilnehmer*innen ohne Vorkenntnisse
Lehrbuch: Con piacere nuovo A1,
ab Lekt. 1 (ISBN 978-3-12-525201-1)
Dott. Maria Martorana-Frank
12-mal (24 UStd.), dienstags
Beginn 5. März, 9 bis 10:30 Uhr
Gebühr 141,00 €
6 – 12 Teilnehmer*innen
Ulm, EinsteinHaus, Seminarraum 8
24F1154108

Italienisch A1
Für Teilnehmer*innen ohne Vorkenntnisse
Lehrbuch: Con piacere nuovo A1,
ab Lekt. 1 (ISBN 978-3-12-525201-1)
Oriana Durante
12-mal (24 UStd.), montags
Beginn 4. März, 18 bis 19:30 Uhr
Gebühr 141,00 €
6 – 12 Teilnehmer*innen
Ulm, EinsteinHaus, Seminarraum 8
24F1154112

Italienisch A1
Für Teilnehmer*innen ohne Vorkenntnisse
Lehrbuch: Con piacere nuovo A1,
ab Lekt. 1 (ISBN 978-3-12-525201-1)
Stefania Cipolla
12-mal (24 UStd.), dienstags
Beginn 5. März, 15:15 bis 16:45 Uhr
Gebühr 141,00 €
6 – 12 Teilnehmer*innen
EinsteinHaus, Seminarraum 13
24F1154116

Italienisch A1
Für Teilnehmer*innen ohne Vorkenntnisse
Lehrbuch: Con piacere nuovo A1,
ab Lekt. 1 (ISBN 978-3-12-525201-1)
Stefania Cipolla
12-mal (24 UStd.), dienstags
Beginn 5. März, 16:55 bis 18:25 Uhr
Gebühr 141,00 €
6 – 12 Teilnehmer*innen
EinsteinHaus, Seminarraum 13
24F1154120

Online-Kurs: Italienisch A1
Für Teilnehmer*innen ohne Vorkenntnisse
Lehrbuch: Con piacere nuovo A1,
ab Lekt. 1 (ISBN 978-3-12-525201-1)
Oriana Durante
12-mal (24 UStd.), donnerstags
Beginn 7. März, 18:45 bis 20:15 Uhr
Gebühr 141,00 €
6 – 8 Teilnehmer*innen
Online
24F1154130

Online-Kurs: Italienisch für junge Leute und Junggebliebene A1
Für Teilnehmer*innen mit Vorkenntnissen
Lehrmaterial wird abgesprochen
Matteo Ganzarolli
10-mal (20 UStd.), dienstags
Beginn 30. April, 18:30 bis 20 Uhr
Gebühr 119,00 €
6 – 8 Teilnehmer*innen
Online
24F1154180

Italienisch Sommerkurs A1
Für Teilnehmer*innen ohne Vorkenntnisse
Lehrbuch: Con piacere nuovo A1,
ab Lekt. 1 (ISBN 978-3-12-525201-1)
Dott. Maria Martorana-Frank
10-mal (26,67 UStd.), montags / mittwochs
Beginn 10. Juni, 18:30 bis 20:30 Uhr
Gebühr 158,00 €
6 – 12 Teilnehmer*innen
EinsteinHaus, Seminarraum 17
24F1154185

Italienisch A1
Für Teilnehmer*innen mit geringen Vorkenntnissen
Lehrbuch: Con piacere nuovo A1,
ab Lekt. 3 (ISBN 978-3-12-525201-1)
Diletta Del Prete
12-mal (24 UStd.), dienstags
Beginn 5. März, 8:30 bis 10 Uhr
Gebühr 141,00 €
6 – 12 Teilnehmer*innen
Dreigiebelhaus, Kornhausplatz 2, 1. OG, D 4
24F1154188

Italienisch A1
Für Teilnehmer*innen mit geringen Vorkenntnissen
Lehrbuch: Con piacere nuovo A1,
ab Lekt. 3 (ISBN 978-3-12-525201-1)
Francesco Gabriele
12-mal (24 UStd.), montags
Beginn 19. Februar, 20 bis 21:30 Uhr
Gebühr 141,00 €
6 – 12 Teilnehmer*innen
EinsteinHaus, Seminarraum 16
24F1154191

Italienisch A1
Für Teilnehmer*innen mit geringen Vorkenntnissen
Lehrbuch: Con piacere nuovo A1,
ab Lekt. 4 (ISBN 978-3-12-525201-1)
Veronica Ortega
12-mal (24 UStd.), donnerstags
Beginn 22. Februar, 19:30 bis 21 Uhr
Gebühr 141,00 €
6 – 12 Teilnehmer*innen
Dreigiebelhaus, Kornhausplatz 2, 1. OG, D 3
24F1154193

Italienisch A1
Für Teilnehmer*innen mit Vorkenntnissen
Lehrbuch: Con piacere nuovo A1,
ab Lekt. 4 (ISBN 978-3-12-525201-1)
Francesco Gabriele
12-mal (24 UStd.), montags
Beginn 19. Februar, 18:15 bis 19:45 Uhr
Gebühr 141,00 €
6 – 12 Teilnehmer*innen
EinsteinHaus, Seminarraum 16
24F1154197

Italienisch A1
Für Teilnehmer*innen mit geringen Vorkenntnissen
Lehrbuch: Con piacere nuovo A1, ab Lekt. 4/5 (ISBN 978-3-12-525201-1)
Dott. Maria Martorana-Frank
14-mal (18,67 UStd.), dienstags
Beginn 5. März, 8 bis 9 Uhr
Gebühr 114,00 €
6 – 12 Teilnehmer*innen
Ulm, EinsteinHaus, Seminarraum 8
24F1154198

Italienisch A1
Für Teilnehmer*innen mit Vorkenntnissen
Lehrbuch: Con piacere nuovo A1, ab Lekt. 5/6 (ISBN 978-3-12-525201-1)
Oriana Durante
10-mal (20 UStd.), dienstags
Beginn 16. April, 20:05 bis 21:35 Uhr
Gebühr 119,00 €
6 – 12 Teilnehmer*innen
Ulm, EinsteinHaus, Seminarraum 8
24F1154200

Italienisch A1
Für Teilnehmer*innen mit Vorkenntnissen
Lehrbuch: Con piacere nuovo A1, ab Lekt. 5/6 (ISBN 978-3-12-525201-1)
Oriana Durante
10-mal (20 UStd.), dienstags
Beginn 16. April, 18:30 bis 20 Uhr
Gebühr 119,00 €
6 – 12 Teilnehmer*innen
Ulm, EinsteinHaus, Seminarraum 8
24F1154201

Italienisch A1
Für Teilnehmer*innen mit Vorkenntnissen
Lehrbuch: Con piacere nuovo A1, ab Lekt. 6 (ISBN 978-3-12-525201-1)
Dott. Maria Martorana-Frank
12-mal (24 UStd.), montags
Beginn 4. März, 9 bis 10:30 Uhr
Gebühr 141,00 €
6 – 12 Teilnehmer*innen
EinsteinHaus, Seminarraum 2
24F1154203

Online-Kurs: Italienisch A1
Für Teilnehmer*innen mit Vorkenntnissen
Lehrbuch: Con piacere nuovo A1, ab Lekt. 8 (ISBN 978-3-12-525201-1)
Veronica Ortega
12-mal (24 UStd.), dienstags
Beginn 5. März, 18:30 bis 20 Uhr
Gebühr 141,00 €
6 – 8 Teilnehmer*innen
Online
24F1154204

Italienisch A1
Für Teilnehmer*innen mit guten Vorkenntnissen
Lehrbuch: Con piacere nuovo A1, ab Lekt. 8 (ISBN 978-3-12-525201-1)
Dott. Maria Martorana-Frank
12-mal (24 UStd.), donnerstags
Beginn 7. März, 9 bis 10:30 Uhr
Gebühr 141,00 €
6 – 12 Teilnehmer*innen
EinsteinHaus, Seminarraum 2
24F1154212

Italienisch A1
Für Teilnehmer*innen mit guten Vorkenntnissen
Lehrbuch: Con piacere nuovo A1, ab Lekt. 10 (ISBN 978-3-12-525201-1)
Diletta Del Prete
12-mal (24 UStd.), donnerstags
Beginn 7. März, 10:15 bis 11:45 Uhr
Gebühr 141,00 €
6 – 12 Teilnehmer*innen
Dreigiebelhaus, Kornhausplatz 2, 1. OG, D 4
24F1154216

Italienisch A1
Wiederholung und Festigung
Lehrmaterial wird abgesprochen
Dott. Maria Martorana-Frank
4-mal (10,67 UStd.), donnerstags
Beginn 13. Juni, 18:30 bis 20:30 Uhr
Gebühr 70,00 €
6 – 12 Teilnehmer*innen
EinsteinHaus, Seminarraum 11
24F1154217

Italienisch A1/A2
Lehrbuch: Con piacere nuovo A2, ab Lekt. 1 (ISBN 978-3-12-525206-6)
Oriana Durante
10-mal (20 UStd.), montags
Beginn 15. April, 19:30 bis 21 Uhr
Gebühr 119,00 €
6 – 12 Teilnehmer*innen
Ulm, EinsteinHaus, Seminarraum 8
24F1154218

Italienisch A1/A2
Lehrbuch: Con piacere nuovo A2, ab Lekt. 1 (ISBN 978-3-12-525206-6)
Oriana Durante
10-mal (20 UStd.), dienstags
Beginn 16. April, 16:55 bis 18:25 Uhr
Gebühr 119,00 €
6 – 12 Teilnehmer*innen
Ulm, EinsteinHaus, Seminarraum 8
24F1154220

Niveau A2

Italienisch mit Muße A2/B1
Lehrmaterial wird abgesprochen
Roberto Vecchiatto
9-mal (12 UStd.), dienstags
Beginn 5. März, 8:30 bis 9:30 Uhr
Gebühr 75,00 €
6 – 12 Teilnehmer*innen
EinsteinHaus, Seminarraum 4
24F0614672

Italienisch A2
Lehrbuch: Con piacere nuovo A2, ab Lekt. 1 (ISBN 978-3-12-525206-6)
Francesco Gabriele
12-mal (24 UStd.), donnerstags
Beginn 22. Februar, 10 bis 11:30 Uhr
Gebühr 177,00 €
4 – 5 Teilnehmer*innen
Dreigiebelhaus, Kornhausplatz 2, 1. OG, D 1
24F1154225

Italienisch A2
Lehrbuch: Con piacere nuovo A1, ab Lekt. 1 (ISBN 978-3-12-525201-1)
Dr. Sergio Oblio
12-mal (24 UStd.), donnerstags
Beginn 7. März, 18 bis 19:30 Uhr
Gebühr 141,00 €
6 – 12 Teilnehmer*innen
Dreigiebelhaus, Kornhausplatz 2, 1. OG, D 2
24F1154230

Italienisch A2
Lehrbuch: Con piacere nuovo A2, ab Lekt. 4 (ISBN 978-3-12-525206-6)
Veronica Ortega
12-mal (24 UStd.), donnerstags
Beginn 22. Februar, 18 bis 19:30 Uhr
Gebühr 141,00 €
6 – 12 Teilnehmer*innen
Dreigiebelhaus, Kornhausplatz 2, 1. OG, D 3
24F1154237

Italienisch A2
Lehrbuch: Con piacere nuovo A2, ab Lekt. 4 (ISBN 978-3-12-525206-6)
Dr. Sergio Oblio
12-mal (24 UStd.), montags
Beginn 4. März, 19:30 bis 21 Uhr
Gebühr 141,00 €
6 – 12 Teilnehmer*innen
EinsteinHaus, Seminarraum 4
24F1154238

Online-Kurs: Italienisch A2
Lehrbuch: Con piacere nuovo A2, ab Lekt. 5/6 (ISBN 978-3-12-525206-6)
Giovanna Aprili
10-mal (20 UStd.), montags
Beginn 8. April, 18 bis 19:30 Uhr
Gebühr 119,00 €
6 – 8 Teilnehmer*innen
Online
24F1154242

Online-Kurs: Italienisch für junge Leute und Junggebliebene A2
Lehrbuch: Nuovo grammatica pratica della lingua italiana A1-B2
(ISBN: 978-3-19-085353-3)
Matteo Ganzarolli
10-mal (20 UStd.), dienstags
Beginn 30. April, 17 bis 18:30 Uhr
Gebühr 119,00 €
6 – 8 Teilnehmer*innen
Online
24F1154246

Online-Kurs: Italienisch A2
Lehrbuch: Con piacere nuovo A2,
ab Lekt. 5 (ISBN 978-3-12-525206-6)
Dr. Noémi Földes-Cappellotto
12-mal (16 UStd.), mittwochs
Beginn 28. Februar, 18 bis 19 Uhr
Gebühr 121,00 €
4 – 5 Teilnehmer*innen
Online
24F1154250

Italienisch A2
Lehrbuch: Con piacere nuovo A2,
ab Lekt. 5/6 (ISBN 978-3-12-525206-6)
Caterina Cesana-Rampf
12-mal (24 UStd.), dienstags
Beginn 12. März, 16 bis 17:30 Uhr
Gebühr 141,00 €
6 – 12 Teilnehmer*innen
EinsteinHaus, Seminarraum 4
24F1154306

Niveau B1

Italienisch B1
Lehrbuch: Con piacere nuovo B1,
ab Lekt. 1 (ISBN 978-3-12-525212-7)
Dott. Maria Chiara Martorana
12-mal (24 UStd.), dienstags
Beginn 27. Februar, 19:30 bis 21 Uhr
Gebühr 141,00 €
6 – 12 Teilnehmer*innen
EinsteinHaus, Seminarraum 17
24F1154307

Italienisch B1
Lehrmaterial wird abgesprochen
Caterina Cesana-Rampf
12-mal (24 UStd.), dienstags
Beginn 12. März, 14:30 bis 16 Uhr
Gebühr 141,00 €
6 – 12 Teilnehmer*innen
EinsteinHaus, Seminarraum 4
24F1154308

Italienisch B1
Lehrbuch: Con piacere nuovo B1,
ab Lekt. 4 (ISBN 978-3-12-525212-7)
Dott. Maria Martorana-Frank
12-mal (24 UStd.), mittwochs
Beginn 6. März, 9 bis 10:30 Uhr
Gebühr 141,00 €
6 – 12 Teilnehmer*innen
Dreigiebelhaus, Kornhausplatz 2, 1. OG, D 4
24F1154331

Italienisch B1
Lehrbuch: Con piacere nuovo B1,
ab Lekt. 6 (ISBN 978-3-12-525212-7)
Dott. Maria Chiara Martorana
12-mal (24 UStd.), mittwochs
Beginn 28. Februar, 19:30 bis 21 Uhr
Gebühr 141,00 €
6 – 12 Teilnehmer*innen
EinsteinHaus, Seminarraum 16
24F1154333

Italienisch B1
Conversazione
Lehrmaterial wird abgesprochen
Dr. Sergio Oblio
12-mal (24 UStd.), dienstags
Beginn 5. März, 19:30 bis 21 Uhr
Gebühr 141,00 €
6 – 12 Teilnehmer*innen
EinsteinHaus, Seminarraum 15
24F1154338

Italienisch B1
Conversazione
Lehrbuch: Dieci B1, interaktive Version & App
(ISBN 978-3-19-025647-1)
Dr. Sergio Oblio
12-mal (24 UStd.), montags
Beginn 4. März, 18 bis 19:30 Uhr
Gebühr 141,00 €
6 – 12 Teilnehmer*innen
EinsteinHaus, Seminarraum 4
24F1154411

Online-Kurs: Italienisch B1
Italien heute: Com'è l'Italia oggi?
Approfondimenti sulla società italiana
Lehrmaterial wird gestellt
Stefania Cipolla
6-mal (12 UStd.), samstags
Beginn 13. April, 9:30 bis 11 Uhr
Gebühr 93,00 €
4 – 8 Teilnehmer*innen
Online
24F1154413

Online-Kurs: Italienisch für den Beruf B1
Lehrmaterial wird gestellt
Stefania Cipolla
6-mal (12 UStd.), samstags
Beginn 13. April, 11:05 bis 12:35 Uhr
Gebühr 93,00 €
4 – 8 Teilnehmer*innen
Online
24F1154414

Italienisch B1
Kunstgeschichte für leicht Fortgeschrittene
Lehrmaterial wird abgesprochen
Sybille Reihlen
12-mal (24 UStd.), freitags
Beginn 8. März, 16 bis 17:30 Uhr
Gebühr 177,00 €
4 – 8 Teilnehmer*innen
EinsteinHaus, Seminarraum 4
24F1154420

Italienisch B1/B2
Kunstgeschichte: La regione Piemonte
Lehrmaterial wird gestellt
Dott. Maria Martorana-Frank
10-mal (20 UStd.), freitags
Beginn 1. März, 10 bis 11:30 Uhr
Gebühr 149,00 €
4 – 8 Teilnehmer*innen
EinsteinHaus, Seminarraum 13
24F1154425

Niveau B2

Italienisch B2
Lehrmaterial wird abgesprochen
Elisabetta Raso-Schimpf
13-mal (26 UStd.), dienstags
Beginn 5. März, 16:15 bis 17:45 Uhr
Gebühr 152,00 €
6 – 12 Teilnehmer*innen
EinsteinHaus, Seminarraum 14
24F1154501

Italienisch B2
Lehrmaterial wird abgesprochen
Vincenzo Damiani
6-mal (16 UStd.), freitags
Beginn 16. Februar, 18 bis 20 Uhr
Gebühr 121,00 €
4 – 5 Teilnehmer*innen
EinsteinHaus, Seminarraum 13
24F1154503

Online-Kurs: Italienisch für junge Leute und Junggebliebene B2
Lehrbuch: Nuova grammatica pratica della lingua italiana A1-B2
(ISBN: 978-3-19-085353-3)
Matteo Ganzarolli
10-mal (20 UStd.), dienstags
Beginn 30. April, 20 bis 21:30 Uhr
Gebühr 119,00 €
6 – 8 Teilnehmer*innen
Online
24F1154508

Online-Kurs: Italienisch B2/C1
Lettura e Conversazione
Lehrmaterial wird abgesprochen
Veronica Ortega
12-mal (24 UStd.), dienstags
Beginn 5. März, 15:30 bis 17 Uhr
Gebühr 141,00 €
6 – 8 Teilnehmer*innen
Online
24F1154510

Niveau C1

Italienisch C1
Lehrmaterial wird abgesprochen
Stefania Cipolla
12-mal (24 UStd.), dienstags
Beginn 5. März, 18:30 bis 20 Uhr
Gebühr 141,00 €
6 – 12 Teilnehmer*innen
EinsteinHaus, Seminarraum 13
24F1154600

Online-Kurs: Italienisch C1
Lehrmaterial wird abgesprochen
Dr. Noémi Földes-Cappellotto
12-mal (20 UStd.), mittwochs
Beginn 28. Februar, 19:15 bis 20:30 Uhr
Gebühr 149,00 €
4 – 8 Teilnehmer*innen
Online
24F1154605

Online-Kurs: Italienisch C1/C2
Lehrmaterial wird abgesprochen
Dr. Noémi Földes-Cappellotto
12-mal (20 UStd.), dienstags
Beginn 27. Februar, 19 bis 20:15 Uhr
Gebühr 149,00 €
4 – 8 Teilnehmer*innen
Online
24F1154607

Niveau C2

Italienisch C2
Conversazione
Lehrmaterial wird abgesprochen
Dr. Sergio Oblio
12-mal (24 UStd.), donnerstags
Beginn 7. März, 10:15 bis 11:45 Uhr
Gebühr 141,00 €
6 – 12 Teilnehmer*innen
EinsteinHaus, Seminarraum 3
24F1154608

Konversation

Italienisch-Treff
Caterina Cesana-Rampf
4-mal (8 UStd.)
Dienstag, 19. März, 18 bis 19:30 Uhr
Dienstag, 16. April, 18 bis 19:30 Uhr
Dienstag, 14. Mai, 18 bis 19:30 Uhr
Dienstag, 18. Juni, 18 bis 19:30 Uhr
Gebührenfrei
EinsteinHaus, Alberts Café
24F1134300

Spanisch

Niveau A1

Spanisch mit Muße A1
Für Teilnehmer*innen mit Vorkenntnissen
Lehrbuch: Fit in 30 Tagen, Spanisch,
ab Lekt. 12 (ISBN 978-3-12-563490-9)
Dr. Bárbara Moreno García
12-mal (24 UStd.), mittwochs
Beginn 21. Februar, 10:30 bis 12 Uhr
Gebühr 177,00 €
4 – 5 Teilnehmer*innen
EinsteinHaus, Seminarraum 2
24F0614865

Online-Kurs: Spanisch A1 – Schnell-Lerner-Intensivkurs
Für Teilnehmer*innen ohne Vorkenntnisse – Baustein I
Lehrbuch: Con gusto nuevo A1,
ab Lekt. 1 (ISBN 978-3-12-514671-6)
Maria Magdalena Parra-Allgaier
10-mal (20 UStd.), dienstags / donnerstags
Beginn 23. April, 18:30 bis 20 Uhr
Gebühr 119,00 €
6 – 8 Teilnehmer*innen
Online
24F1185001

Online-Kurs: Spanisch A1 – Schnell-Lerner-Intensivkurs
Für Teilnehmer*innen mit geringen Vorkenntnissen – Baustein II
Lehrbuch: Con gusto nuevo A1,
ab Lekt. 4 (ISBN 978-3-12-514671-6)
Carolina Orellana
10-mal (20 UStd.), dienstags / donnerstags
Beginn 18. Juni, 18:30 bis 20 Uhr
Gebühr 119,00 €
6 – 8 Teilnehmer*innen
Online
24F1185002

Spanisch A1
Für Teilnehmer*innen ohne Vorkenntnisse
Lehrbuch: Con gusto nuevo A1,
ab Lekt. 1 (ISBN 978-3-12-514671-6)
Vanessa Mendez
12-mal (24 UStd.), samstags
Beginn 24. Februar, 10 bis 11:30 Uhr
Gebühr 141,00 €
6 – 12 Teilnehmer*innen
EinsteinHaus, Seminarraum 18
24F1186001

Spanisch in der Mittagspause A1
Für Teilnehmer*innen ohne Vorkenntnisse
Lehrbuch: Fit in 30 Tagen, Spanisch,
ab Lekt. 1 (ISBN 978-3-12-563490-9)
Dr. Bárbara Moreno García
12-mal (12 UStd.), mittwochs
Beginn 21. Februar, 12:15 bis 13 Uhr
Gebühr 75,00 €
6 – 12 Teilnehmer*innen
EinsteinHaus, Seminarraum 2
24F1186002

Spanisch A1
Für Teilnehmer*innen ohne Vorkenntnisse
Lehrbuch: Con gusto nuevo A1,
ab Lekt. 1 (ISBN 978-3-12-514671-6)
Iléana Jenal Molina
12-mal (24 UStd.), dienstags
Beginn 5. März, 15 bis 16:30 Uhr
Gebühr 141,00 €
6 – 12 Teilnehmer*innen
EinsteinHaus, Seminarraum 3
24F1186003

Spanisch zum Kennenlernen A1
Für Teilnehmer*innen ohne oder mit geringen Vorkenntnissen
Lehrmaterial wird abgesprochen
Carolina Orellana
8-mal (10,67 UStd.), donnerstags
Beginn 7. März, 16:30 bis 17:30 Uhr
Gebühr 70,00 €
6 – 12 Teilnehmer*innen
Ulm, EinsteinHaus, Seminarraum 8
24F1186005

Online-Kurs: Spanisch A1
Für Teilnehmer*innen ohne Vorkenntnisse
Lehrbuch: Con gusto nuevo A1,
ab Lekt. 1 (ISBN 978-3-12-514671-6)
Nellis Peña Márquez
12-mal (24 UStd.), dienstags
Beginn 12. März, 9:30 bis 11 Uhr
Gebühr 141,00 €
6 – 8 Teilnehmer*innen
Online
24F1186006

Online-Kurs: Spanisch A1
Für Teilnehmer*innen ohne Vorkenntnisse
Lehrbuch: Con gusto nuevo A1,
ab Lekt. 1 (ISBN 978-3-12-514671-6)
Nellis Peña Márquez
12-mal (24 UStd.), mittwochs
Beginn 13. März, 18 bis 19:30 Uhr
Gebühr 141,00 €
6 – 8 Teilnehmer*innen
Online
24F1186007

Spanisch A1
Für Teilnehmer*innen ohne Vorkenntnisse
Lehrbuch: Con gusto nuevo A1,
ab Lekt. 1 (ISBN: 978-3-12-514671-6)
Tanja Dragova-Afzal
12-mal (24 UStd.), mittwochs
Beginn 10. April, 18 bis 19:30 Uhr
Gebühr 141,00 €
6 – 12 Teilnehmer*innen
EinsteinHaus, Seminarraum 17
24F1186008

Spanisch A1
Für Teilnehmer*innen ohne Vorkenntnisse
Lehrbuch: Con gusto nuevo A1,
ab Lekt. 1 (ISBN: 978-3-12-514671-6)
Tanja Dragova-Afzal
12-mal (24 UStd.), mittwochs
Beginn 10. April, 19:30 bis 21 Uhr
Gebühr 141,00 €
6 – 12 Teilnehmer*innen
EinsteinHaus, Seminarraum 17
24F1186009

Spanisch A1
Für Teilnehmer*innen mit geringen Vorkenntnissen
Lehrbuch: Con gusto nuevo A1,
ab Lekt. 3 (ISBN: 978-3-12-514671-6)
Aida Andrea Perez Luquerna
10-mal (20 UStd.), montags
Beginn 8. April, 19 bis 20:30 Uhr
Gebühr 119,00 €
6 – 12 Teilnehmer*innen
Dreigiebelhaus, Kornhausplatz 2, 1. OG, D 4
24F1186010

Spanisch A1
Für Teilnehmer*innen mit geringen Vorkenntnissen
Lehrbuch: Con gusto nuevo A1,
ab Lekt. 4 (ISBN: 978-3-12-514671-6)
Elena Álvarez Troncoso
10-mal (20 UStd.), montags
Beginn 19. Februar, 16:30 bis 18 Uhr
Gebühr 119,00 €
6 – 12 Teilnehmer*innen
EinsteinHaus, Seminarraum 17
24F1186012

Spanisch A1
Für Teilnehmer*innen mit geringen Vorkenntnissen
Lehrbuch: Con gusto nuevo A1,
ab Lekt. 4/5 (ISBN: 978-3-12-514671-6)
Tanja Dragova-Afzal
12-mal (24 UStd.), dienstags
Beginn 19. März, 18:30 bis 20 Uhr
Gebühr 141,00 €
6 – 12 Teilnehmer*innen
EinsteinHaus, Seminarraum 4
24F1186014

Online-Kurs: Spanisch A1
Für Teilnehmer*innen mit geringen Vorkenntnissen
Lehrbuch: Con gusto nuevo A1,
ab Lekt. 5 (ISBN 978-3-12-514671-6)
Juana Luisa Hernández-Mai
15-mal (20 UStd.), mittwochs
Beginn 28. Februar, 18:45 bis 19:45 Uhr
Gebühr 119,00 €
6 – 8 Teilnehmer*innen
Online
24F1186015

Online-Kurs: Spanisch A1
Für Teilnehmer*innen mit Vorkenntnissen
Lehrbuch: Con gusto nuevo A1,
ab Lekt. 6 (ISBN 978-3-12-514671-6)
Maria Magdalena Parra-Allgaier
10-mal (13,33 UStd.), dienstags
Beginn 30. April, 9:30 bis 10:30 Uhr
Gebühr 100,00 €
4 – 5 Teilnehmer*innen
Online
24F1186017

Online-Kurs: Spanisch A1
Für Teilnehmer*innen mit Vorkenntnissen
Lehrbuch: Con gusto nuevo A1,
ab Lekt. 7/8 (ISBN 978-3-12-514671-6)
Rosario Huiskamp de la Peña
14-mal (28 UStd.), mittwochs
Beginn 6. März, 19:30 bis 21 Uhr
Gebühr 163,00 €
6 – 8 Teilnehmer*innen
Online
24F1186020

Spanisch A1
Für Teilnehmer*innen mit Vorkenntnissen
Lehrbuch: Con gusto nuevo A1,
ab Lekt. 8 (ISBN 978-3-12-514671-6)
Juana Luisa Hernández-Mai
12-mal (24 UStd.), montags
Beginn 19. Februar, 16:25 bis 17:55 Uhr
Gebühr 141,00 €
6 – 12 Teilnehmer*innen
EinsteinHaus, Seminarraum 4
24F1186023

Spanisch A1
Für Teilnehmer*innen mit Vorkenntnissen
Lehrbuch: Con gusto nuevo A1,
ab Lekt. 8 (ISBN 978-3-12-514671-6)
Juana Luisa Hernández-Mai
12-mal (24 UStd.), dienstags
Beginn 20. Februar, 19:30 bis 21 Uhr
Gebühr 141,00 €
6 – 12 Teilnehmer*innen
EinsteinHaus, Seminarraum 14
24F1186024

Spanisch A1
Für Teilnehmer*innen mit Vorkenntnissen
Lehrbuch: Fit in 30 Tagen, Spanisch,
ab Lekt. 10 (ISBN 978-3-12-563490-9)
Dr. Bárbara Moreno García
12-mal (24 UStd.), donnerstags
Beginn 22. Februar, 19:05 bis 20:35 Uhr
Gebühr 141,00 €
6 – 12 Teilnehmer*innen
EinsteinHaus, Seminarraum 4
24F1186025

Spanisch A1
Für Teilnehmer*innen mit Vorkenntnissen
Lehrbuch: Fit in 30 Tagen, Spanisch,
ab Lekt. 15 (ISBN 978-3-12-563490-99)
Dr. Bárbara Moreno García
12-mal (24 UStd.), dienstags
Beginn 20. Februar, 18:30 bis 20 Uhr
Gebühr 141,00 €
6 – 12 Teilnehmer*innen
EinsteinHaus, Seminarraum 16
24F1186026

Online-Kurs: Spanisch A1 mit guten Vorkenntnissen
Lehrbuch: Con gusto nuevo A1,
ab Lekt. 9/10 (ISBN 978-3-12-514671-6)
Veronica Ortega
12-mal (24 UStd.), montags
Beginn 8. April, 18:30 bis 20 Uhr
Gebühr 141,00 €
6 – 8 Teilnehmer*innen
Online
24F1186036

Spanisch A1
Für Teilnehmer*innen mit guten Vorkenntnissen
Lehrbuch: Con gusto nuevo A1,
ab Lekt. 10 (ISBN 978-3-12-514671-6)
N.N.
12-mal (24 UStd.), mittwochs
Beginn 6. März, 18 bis 19:30 Uhr
Gebühr 141,00 €
6 – 12 Teilnehmer*innen
EinsteinHaus, Seminarraum 18
24F1186038

Online-Kurs: Spanisch A1
Für Teilnehmer*innen mit guten Vorkenntnissen
Lehrbuch: Con gusto nuevo A1,
ab Lekt. 10/11 (ISBN 978-3-12-514671-6)
Juana Luisa Hernández-Mai
15-mal (20 UStd.), donnerstags
Beginn 22. Februar, 19 bis 20 Uhr
Gebühr 119,00 €
6 – 8 Teilnehmer*innen
Online
24F1186040

Niveau A2

Spanisch mit Muße A2
Lehrbuch: Perspectivas ¡Ya! A2,
ab Lekt. 8 (ISBN 978-3-464-20493-1)
Sonia Moreno Gómez
13-mal (26 UStd.), freitags
Beginn 1. März, 9 bis 10:30 Uhr
Gebühr 152,00 €
6 – 12 Teilnehmer*innen
Ulm, EinsteinHaus, Seminarraum 8
24F0614875

Online-Kurs: Spanisch A2
Lehrbuch: Con gusto nuevo A2,
ab Lekt. 1 (ISBN: 978-3-12-514677-8)
Elena Álvarez Troncoso
10-mal (20 UStd.), mittwochs
Beginn 21. Februar, 9 bis 10:30 Uhr
Gebühr 119,00 €
6 – 8 Teilnehmer*innen
Online
24F1186045

Spanisch mit Tempo A2
Lehrbuch: Con gusto nuevo A2,
ab Lekt. 1 (ISBN 978-3-12-514677-8)
N.N.
10-mal (20 UStd.), montags
Beginn 8. April, 9 bis 10:30 Uhr
Gebühr 119,00 €
6 – 12 Teilnehmer*innen
EinsteinHaus, Seminarraum 13
24F1186048

Spanisch mit Tempo A2
Lehrbuch: Con gusto nuevo A2,
ab Lekt. 1/2 (ISBN 978-3-12-514671-6)
José Miguel Pereira Gómez
10-mal (20 UStd.), donnerstags
Beginn 11. April, 19:30 bis 21 Uhr
Gebühr 119,00 €
6 – 12 Teilnehmer*innen
EinsteinHaus, Seminarraum 16
24F1186050

Online-Kurs: Spanisch A2
Lehrmaterial wird abgesprochen
Juana Luisa Hernández-Mai
15-mal (20 UStd.), mittwochs
Beginn 21. Februar, 20 bis 21 Uhr
Gebühr 119,00 €
6 – 8 Teilnehmer*innen
Online
24F1186052

Spanisch mit Tempo A2
Lehrbuch: Con gusto nuevo A2,
ab Lekt. 2 (ISBN 978-3-12-514677-8)
N.N.
10-mal (20 UStd.), donnerstags
Beginn 11. April, 18 bis 19:30 Uhr
Gebühr 119,00 €
6 – 12 Teilnehmer*innen
EinsteinHaus, Seminarraum 18
24F1186056

Spanisch mit Tempo A2
Lehrbuch: Con gusto nuevo A2,
ab Lekt. 5 (ISBN 978-3-12-514677-8)
Carolina Orellana
12-mal (24 UStd.), montags
Beginn 26. Februar, 18:30 bis 20 Uhr
Gebühr 141,00 €
6 – 8 Teilnehmer*innen
Dreigiebelhaus, Kornhausplatz 2, 1. OG, D 3
24F1186057

Online-Kurs: Spanisch mit Tempo A2
Intensivkurs mit zwei Terminen pro Woche
Lehrbuch: Con gusto nuevo A2,
ab Lekt. 7 (ISBN 978-3-12-514677-8)
Carolina Orellana
10-mal (20 UStd.), dienstags / donnerstags
Beginn 5. März, 18 bis 19:30 Uhr
Gebühr 119,00 €
6 – 8 Teilnehmer*innen
Online
24F1186058

Online-Kurs: Spanisch mit Tempo A2
Intensivkurs mit zwei Terminen pro Woche
Lehrbuch: Con gusto nuevo A2,
ab Lekt. 10 (ISBN 978-3-12-514677-8)
Carolina Orellana
10-mal (20 UStd.), dienstags
Beginn 7. Mai, 18 bis 19:30 Uhr
Gebühr 119,00 €
6 – 8 Teilnehmer*innen
Online
24F1186059

Spanisch A2
Lehrbuch: Con gusto nuevo A2,
ab Lekt. 8 (ISBN 978-3-12-514677-8)
Elena Álvarez Troncoso
10-mal (20 UStd.), montags
Beginn 19. Februar, 18 bis 19:30 Uhr
Gebühr 119,00 €
6 – 12 Teilnehmer*innen
EinsteinHaus, Seminarraum 17
24F1186260

Spanisch A2
Lehrbuch: Perspectivas Ya! A2,
ab Lekt. 15 (ISBN 978-3-464-20489-4)
José Miguel Pereira Gómez
12-mal (24 UStd.), dienstags
Beginn 5. März, 19:30 bis 21 Uhr
Gebühr 141,00 €
6 – 12 Teilnehmer*innen
Dreigiebelhaus, Kornhausplatz 2, 1. OG, D 3
24F1186301

Niveau B1

Online-Kurs: Spanisch A2/B1
Lectura y repaso de gramática
Lehrbuch: Con gusto B1,
ab Lekt. 5/6 (ISBN 978-3-12-515010-2)
Rosario Huiskamp de la Peña
14-mal (28 UStd.), mittwochs
Beginn 6. März, 18 bis 19:30 Uhr
Gebühr 163,00 €
6 – 8 Teilnehmer*innen
Online
24F1186308

Spanisch B1
Lehrbuch: Con gusto B1,
ab Lekt. 9/10 (ISBN 978-3-12-515010-2)
Gloria Sánchez Romero
15-mal (30 UStd.), dienstags
Beginn 27. Februar, 18:30 bis 20 Uhr
Gebühr 174,00 €
6 – 12 Teilnehmer*innen
Dreigiebelhaus, Kornhausplatz 2, 1. OG, D 2
24F1186311

Spanisch B1
Lehrbuch: Perspectivas Ya! B1,
ab Lekt. 10 (ISBN 978-3-464-20491-7)
José Miguel Pereira Gómez
12-mal (24 UStd.), donnerstags
Beginn 7. März, 18 bis 19:30 Uhr
Gebühr 141,00 €
6 – 12 Teilnehmer*innen
EinsteinHaus, Seminarraum 18
24F1186400

Spanisch B1
Lehrbuch: Impresiones B1,
ab Lekt. 10 (ISBN 978-3-19-074545-6)
José Miguel Pereira Gómez
12-mal (24 UStd.), montags
Beginn 4. März, 19:30 bis 21 Uhr
Gebühr 141,00 €
6 – 12 Teilnehmer*innen
EinsteinHaus, Seminarraum 19
24F1186404

Spanisch B1
Conversación
Lehrmaterial wird abgesprochen
Kristina Cucufate Petrushina
12-mal (24 UStd.), dienstags
Beginn 9. April, 17:45 bis 19:15 Uhr
Gebühr 177,00 €
4 – 5 Teilnehmer*innen
EinsteinHaus, Seminarraum 19
24F1186408

Online-Kurs: Spanisch B1
Conversación
Lehrmaterial wird gestellt
Maria Magdalena Parra-Allgaier
8-mal (10,67 UStd.), mittwochs
Beginn 8. Mai, 17 bis 18 Uhr
Gebühr 86,00 €
4 – 5 Teilnehmer*innen
Online
24F1186428

Online-Kurs: Spanisch B1+
Lectura y repaso de gramática
Lehrmaterial wird abgesprochen
Rosario Huiskamp de la Peña
14-mal (28 UStd.), dienstags
Beginn 5. März, 19 bis 20:30 Uhr
Gebühr 163,00 €
6 – 8 Teilnehmer*innen
Online
24F1186430

Spanisch B1/B2 – Cine y música en español
Lehrmaterial wird abgesprochen
Carlos Fernando Monasterio
6-mal (12 UStd.), mittwochs
Beginn 5. Juni, 18:30 bis 20 Uhr
Gebühr 93,00 €
4 – 5 Teilnehmer*innen
EinsteinHaus, Seminarraum 13
24F1186441

Niveau B2

Spanisch B2
Lehrbuch: Con gusto nuevo B2,
ab Lekt. 1 (ISBN 978-3-12-514688-4)
Gladys Pentz
12-mal (24 UStd.), montags
Beginn 11. März, 18 bis 19:30 Uhr
Gebühr 177,00 €
4 – 5 Teilnehmer*innen
EinsteinHaus, Seminarraum 18
24F1186500

Spanisch B2
Lehrmaterial: Con gusto nuevo B2,
ab Lekt. 2/3 (ISBN: 978-3-12-514688-4)
Juana Luisa Hernández-Mai
12-mal (24 UStd.), donnerstags
Beginn 22. Februar, 9 bis 10:30 Uhr
Gebühr 177,00 €
4 – 5 Teilnehmer*innen
EinsteinHaus, Seminarraum 13
24F1186501

Spanisch B2
Lehrmaterial: Con gusto nuevo B2,
ab Lekt. 4 (ISBN: 978-3-12-514688-4)
Elena Álvarez Troncoso
10-mal (20 UStd.), dienstags
Beginn 20. Februar, 9 bis 10:30 Uhr
Gebühr 119,00 €
6 – 12 Teilnehmer*innen
Dreigiebelhaus, Kornhausplatz 2, 1. OG, D 1
24F1186502

Spanisch B2
Lehrbuch: Con gusto nuevo B2,
ab Lekt. 7 (ISBN 978-3-12-514688-4)
Juana Luisa Hernández-Mai
14-mal (28 UStd.), dienstags
Beginn 20. Februar, 18 bis 19:30 Uhr
Gebühr 163,00 €
6 – 12 Teilnehmer*innen
EinsteinHaus, Seminarraum 14
24F1186505

Spanisch B2
Lehrbuch: Avenida B2,
ab Lekt. 11 (ISBN 978-3-12-514960-1)
José Miguel Pereira Gómez
12-mal (24 UStd.), dienstags
Beginn 5. März, 18 bis 19:30 Uhr
Gebühr 141,00 €
6 – 12 Teilnehmer*innen
Dreigiebelhaus, Kornhausplatz 2, 1. OG, D 3
24F1186507

Spanisch B2
Lehrmaterial wird abgesprochen
Carlos Fernando Monasterio
12-mal (24 UStd.), dienstags
Beginn 27. Februar, 19:30 bis 21 Uhr
Gebühr 141,00 €
6 – 12 Teilnehmer*innen
Dreigiebelhaus, Kornhausplatz 2, 1. OG, D 4
24F1186509

Spanisch B2
Conversación
Lehrmaterial wird abgesprochen
Rosario Huiskamp de la Peña
12-mal (24 UStd.), montags
Beginn 4. März, 16:30 bis 18 Uhr
Gebühr 177,00 €
4 – 5 Teilnehmer*innen
Dreigiebelhaus, Kornhausplatz 2, 1. OG, D 3
24F1186516

Online-Kurs: Spanisch B2
Conversación
Lehrmaterial wird abgesprochen
Carolina Orellana
12-mal (24 UStd.), mittwochs
Beginn 28. Februar, 18 bis 19:30 Uhr
Gebühr 141,00 €
6 – 8 Teilnehmer*innen
Online
24F1186520

Online-Kurs: Spanisch B2/C1
Conversación
Lehrmaterial wird gestellt
Maria Magdalena Parra-Allgaier
5-mal (6,67 UStd.), dienstags
Beginn 18. Juni, 18:30 bis 19:30 Uhr
Gebühr 58,00 €
4 – 5 Teilnehmer*innen
Online
24F1186525

Niveau C1

Spanisch C1
Lehrmaterial wird abgesprochen
Carlos Fernando Monasterio
12-mal (24 UStd.), dienstags
Beginn 27. Februar, 18 bis 19:30 Uhr
Gebühr 141,00 €
6 – 12 Teilnehmer*innen
Dreigiebelhaus, Kornhausplatz 2, 1. OG, D 4
24F1186530

Konversation

Spanisch-Treff
Kristina Cucufate Petrushina
4-mal (8 UStd.)
Donnerstag, 11. April, 18:30 bis 20 Uhr
Donnerstag, 16. Mai, 18:30 bis 20 Uhr
Donnerstag, 13. Juni, 18:30 bis 20 Uhr
Donnerstag, 11. Juli, 18:30 bis 20 Uhr
Gebührenfrei
EinsteinHaus, Alberts Café
24F1134400

Albanisch

Niveau A1

Online-Kurs: Albanisch A1
Für Teilnehmer*innen ohne Vorkenntnisse
Lehrmaterial wird gestellt
Olsa Refugjati
10-mal (13,33 UStd.), freitags
Beginn 12. April, 19:15 bis 20:15 Uhr
Gebühr 100,00 €
4 – 8 Teilnehmer*innen
Online
24F1141000

Online-Kurs: Albanisch A1
Für Teilnehmer*innen mit Vorkenntnissen
Lehrmaterial wird gestellt
Olsa Refugjati
10-mal (13,33 UStd.), mittwochs
Beginn 8. Mai, 19 bis 20 Uhr
Gebühr 100,00 €
4 – 8 Teilnehmer*innen
Online
24F1141001

Online-Kurs: Albanisch A1
Für Teilnehmer*innen mit Vorkenntnissen
Lehrmaterial wird gestellt
Olsa Refugjati
10-mal (13,33 UStd.), dienstags
Beginn 7. Mai, 19:15 bis 20:15 Uhr
Gebühr 100,00 €
4 – 8 Teilnehmer*innen
Online
24F1141002

Online-Kurs: Albanisch A1
Für Teilnehmer*innen mit Vorkenntnissen
Lehrmaterial wird gestellt
Olsa Refugjati
10-mal (13,33 UStd.), donnerstags
Beginn 2. Mai, 19 bis 20 Uhr
Gebühr 100,00 €
4 – 8 Teilnehmer*innen
Online
24F1141020

Altgriechisch

Niveau B1

Online-Kurs: Altgriechisch B1 –
Die Sprache der Bibel: Die Apostelgeschichte
Für Teilnehmer*innen mit Vorkenntnissen
Lehrbuch: Bibelgriechisch leicht gemacht - Lehrbuch des neutestamentlichen Griechisch: Völlige Neubearbeitung (2019),
ab Lekt. 28 (ISBN 978-3765593567)
Marion Schneider
10-mal (20 UStd.), donnerstags
Beginn 7. März, 18 bis 19:30 Uhr
Gebühr 149,00 €
4 – 8 Teilnehmer*innen
Online
24F1151010

Arabisch

Niveau A1

Arabisch zum Kennenlernen A1
Für Teilnehmer*innen ohne Vorkenntnisse
Lehrmaterial wird gestellt
Raghad Shakhashiro
4-mal (16 UStd.), samstags
Beginn 2. März, 10 bis 13 Uhr
Gebühr 121,00 €
4 – 8 Teilnehmer*innen
EinsteinHaus, Seminarraum 13
24F1142000

Online-Kurs: Arabisch A1
Für Teilnehmer*innen ohne Vorkenntnisse
Lehrbuch: Usrati, Bd. 1,
ab Lekt. 1 (ISBN 978-3-19-105243-0)
Said Soliman
12-mal (24 UStd.), mittwochs
Beginn 13. März, 19:30 bis 21 Uhr
Gebühr 177,00 €
4 – 8 Teilnehmer*innen
Online
24F1142008

Online-Kurs: Arabisch A1
Für Teilnehmer*innen mit geringen Vorkenntnissen
Lehrbuch: Usrati, Bd. 1,
ab Lekt. 3 (ISBN 978-3-19-105243-0)
Said Soliman
13-mal (26 UStd.), dienstags
Beginn 5. März, 16:30 bis 18 Uhr
Gebühr 191,00 €
4 – 8 Teilnehmer*innen
Online
24F1142014

Online-Kurs: Arabisch A1
Für Teilnehmer*innen mit Vorkenntnissen
Lehrbuch: Usrati, Bd. 1,
ab Lekt. 5 (ISBN 978-3-19-105243-0)
Said Soliman
13-mal (26 UStd.), dienstags
Beginn 5. März, 18 bis 19:30 Uhr
Gebühr 191,00 €
4 – 8 Teilnehmer*innen
Online
24F1142018

Online-Kurs: Arabisch A1
Für Teilnehmer*innen mit Vorkenntnissen
Lehrbuch: Usrati, Bd. 1,
ab Lekt. 9 (ISBN 978-3-19-105243-0)
Said Soliman
13-mal (26 UStd.), mittwochs
Beginn 6. März, 18 bis 19:30 Uhr
Gebühr 191,00 €
4 – 8 Teilnehmer*innen
Online
24F1142029

Online-Kurs: Arabisch A1
Für Teilnehmer*innen mit guten Vorkenntnissen
Lehrbuch: Usrati, Bd. 1,
ab Lekt. 14 (ISBN 978-3-19-105243-0)
Said Soliman
13-mal (26 UStd.), mittwochs
Beginn 6. März, 16:30 bis 18 Uhr
Gebühr 191,00 €
4 – 8 Teilnehmer*innen
Online
24F1142033

Online-Kurs: Arabisch A1/A2
Lehrbuch: Usrati, Bd. 1,
ab Lekt. 17 (ISBN 978-3-19-105243-0)
Said Soliman
13-mal (26 UStd.), montags
Beginn 4. März, 18 bis 19:30 Uhr
Gebühr 191,00 €
4 – 8 Teilnehmer*innen
Online
24F1142038

Online-Kurs: Arabisch A1/A2
Lehrbuch: Usrati, Bd. 1,
ab Lekt. 18 (ISBN 978-3-19-105243-0)
Said Soliman
13-mal (26 UStd.), dienstags
Beginn 5. März, 19:30 bis 21 Uhr
Gebühr 191,00 €
4 – 8 Teilnehmer*innen
Online
24F1142040

Niveau A2

Online-Kurs: Arabisch A2
Lehrbuch: al-Kitab al-asasi, Bd. 2, ab Lekt. 7
Said Soliman
13-mal (26 UStd.), montags
Beginn 4. März, 19:30 bis 21 Uhr
Gebühr 191,00 €
4 – 8 Teilnehmer*innen
Online
24F1142046

Niveau B2

Online-Kurs: Arabisch B2
Lehrbuch: al-Kitab al-asasi, Bd. 2, ab Lekt. 16
Said Soliman
13-mal (26 UStd.), montags
Beginn 4. März, 16:30 bis 18 Uhr
Gebühr 191,00 €
4 – 8 Teilnehmer*innen
Online
24F1142082

Bulgarisch

Niveau A1

Bulgarisch zum Kennenlernen A1
Für Teilnehmer*innen ohne Vorkenntnisse
Lehrmaterial wird gestellt
Rositsa Valcheva
5-mal (10 UStd.), mittwochs
Beginn 10. April, 18 bis 19:30 Uhr
Gebühr 79,00 €
4 – 8 Teilnehmer*innen
Dreigiebelhaus, Kornhausplatz 2, 1. OG, D 1
24F1143000

Chinesisch

Niveau A1

Chinesisch leicht gemacht A1
Für Teilnehmer*innen ohne Vorkenntnisse
Lehrbuch: Unvergessliches Chinesisch
Stufe A, 7. Auflage,
ab Lekt. 1 (ISBN 978-3-940497-32-1)
Xiaoyu Qi
12-mal (24 UStd.), donnerstags
Beginn 21. März, 18 bis 19:30 Uhr
Gebühr 177,00 €
4 – 8 Teilnehmer*innen
Dreigiebelhaus, Kornhausplatz 2, 1. OG, D 4
24F1144028

Chinesisch leicht gemacht A1
Für Teilnehmer*innen mit geringen Vorkenntnissen
Lehrbuch: Unvergessliches Chinesisch
Stufe A, 7. Auflage,
ab Lekt. 4 (ISBN 978-3-940497-32-1)
Xiaoyu Qi
12-mal (24 UStd.), donnerstags
Beginn 21. März, 19:30 bis 21 Uhr
Gebühr 177,00 €
4 – 8 Teilnehmer*innen
Dreigiebelhaus, Kornhausplatz 2, 1. OG, D 4
24F1144031

Chinesisch leicht gemacht A1
Für Teilnehmer*innen mit guten Vorkenntnissen
Lehrbuch: Unvergessliches Chinesisch Stufe A, 7. Auflage,
ab Lekt. 14 (ISBN 978-3-940497-32-1)
Xiaoyu Qi
12-mal (24 UStd.), montags
Beginn 18. März, 19:30 bis 21 Uhr
Gebühr 177,00 €
4 – 8 Teilnehmer*innen
EinsteinHaus, Seminarraum 2
24F1144034

Chinesisch leicht gemacht A1
Für Teilnehmer*innen mit guten Vorkenntnissen
Lehrbuch: Unvergessliches Chinesisch Stufe B, 3. Auflage,
ab Lekt. 7 (ISBN 978-3-940497-32-1)
Xiaoyu Qi
12-mal (24 UStd.), dienstags
Beginn 19. März, 19:30 bis 21 Uhr
Gebühr 177,00 €
4 – 8 Teilnehmer*innen
Dreigiebelhaus, Kornhausplatz 2, 1. OG, D 1
24F1144037

Niveau A2

Chinesisch leicht gemacht A2
Lehrbuch: Unvergessliches Chinesisch Stufe C, 3. Auflage,
ab Lekt. 12 (ISBN 978-3-940497-61-1)
Xiaoyu Qi
12-mal (24 UStd.), mittwochs
Beginn 20. März, 19:30 bis 21 Uhr
Gebühr 177,00 €
4 – 8 Teilnehmer*innen
EinsteinHaus, Seminarraum 4
24F1144042

Niveau B1

Chinesisch leicht gemacht B1 (Hybrid-Kurs)
Lehrmaterial wird abgesprochen
Xiaoyu Qi
12-mal (24 UStd.), mittwochs
Beginn 20. März, 18 bis 19:30 Uhr
Gebühr 177,00 €
4 – 8 Teilnehmer*innen
EinsteinHaus, Seminarraum 4
24F1144046

Dänisch

Niveau A1

Online-Kurs: Dänisch A1
Für Teilnehmer*innen ohne Vorkenntnisse
Lehrbuch: Dansk for dig neu,
ab Lekt. 1 (ISBN 978-3-12-528971-0)
Ulla Brixen
8-mal (16 UStd.)
5. Juni – 21. Juni, 18 bis 19:30 Uhr
Gebühr 121,00 €
4 – 8 Teilnehmer*innen
Online
24F1145002

Niveau A2

Online-Kurs: Dänisch A2
Lehrbuch: Dansk for dig neu,
ab Lekt. 13 (ISBN 978-3-12-528971-0)
Pernille Hjorth
12-mal (24 UStd.), donnerstags
Beginn 29. Februar, 18:15 bis 19:45 Uhr
Gebühr 177,00 €
4 – 8 Teilnehmer*innen
Online
24F1145004

Dänisch A2 (Hybrid-Kurs)
Lehrbuch: Vi snakkes ved,
ab Lekt. 13 ISBN 9783191053796
Regina Dengel
12-mal (16 UStd.), donnerstags
Beginn 7. März, 18 bis 19 Uhr
Gebühr 121,00 €
4 – 8 Teilnehmer*innen
EinsteinHaus, Seminarraum 4
24F1145006

Hindi

Niveau A1

Online-Kurs: Hindi A1
Für Teilnehmer*innen mit Vorkenntnissen
Lehrbuch: Hindi Bolo!,
ab Lekt. 3 (ISBN 978-3-934106-06-2)
N.N.
12-mal (24 UStd.), montags
Beginn 4. März, 19 bis 20:30 Uhr
Gebühr 177,00 €
4 – 8 Teilnehmer*innen
Online
24F1152000

Japanisch

Niveau A1

Japanisch A1
Für Teilnehmer*innen ohne Vorkenntnisse
Lehrmaterial wird abgesprochen
Emi Winkler
6-mal (18 UStd.), donnerstags / montags
Beginn 1. Februar, 17:45 bis 20 Uhr
Gebühr 108,00 €
6 – 12 Teilnehmer*innen
EinsteinHaus, Seminarraum 3
24F1156000

Japanisch A1 (Hybrid-Kurs)
Für Teilnehmer*innen mit geringen Vorkenntnissen
Lehrmaterial wird abgesprochen
Emi Winkler
16-mal (32 UStd.), freitags
Beginn 1. März, 17:45 bis 19:15 Uhr
Gebühr 185,00 €
6 – 12 Teilnehmer*innen
EinsteinHaus, Seminarraum 3
24F1156002

Japanisch A1 (Hybrid-Kurs)
Für Teilnehmer*innen mit geringen Vorkenntnissen
Lehrmaterial wird abgesprochen
Emi Winkler
16-mal (32 UStd.), montags
Beginn 26. Februar, 17:30 bis 19 Uhr
Gebühr 185,00 €
6 – 12 Teilnehmer*innen
EinsteinHaus, Seminarraum 2
24F1156003

Japanisch A1
Für Teilnehmer*innen mit Vorkenntnissen
Lehrmaterial wird abgesprochen
Emi Winkler
16-mal (32 UStd.), mittwochs
Beginn 28. Februar, 15 bis 16:30 Uhr
Gebühr 233,00 €
4 – 5 Teilnehmer*innen
Dreigiebelhaus, Kornhausplatz 2, 1. OG, D 1
24F1156004

Japanisch A1/A2 (Hybrid-Kurs)
Lehrbuch: Marugoto A1
Emi Winkler
16-mal (32 UStd.), dienstags
Beginn 27. Februar, 18:15 bis 19:45 Uhr
Gebühr 185,00 €
6 – 12 Teilnehmer*innen
EinsteinHaus, Seminarraum 3
24F1156010

Niveau A2

Japanisch A2
Lehrbuch: Marugoto A2, Band 1
Emi Winkler
16-mal (32 UStd.), montags
Beginn 26. Februar, 16 bis 17:30 Uhr
Gebühr 233,00 €
4 – 5 Teilnehmer*innen
EinsteinHaus, Seminarraum 2
24F1156012

Japanisch A2
Lehrbuch: Marugoto A2, Band 1
Emi Winkler
16-mal (32 UStd.), mittwochs
Beginn 28. Februar, 16:30 bis 18 Uhr
Gebühr 233,00 €
4 – 5 Teilnehmer*innen
Dreigiebelhaus, Kornhausplatz 2, 1. OG, D 1
24F1156015

Japanisch A2
Lehrbuch: Marugoto A2, Band 2
Emi Winkler
16-mal (32 UStd.), freitags
Beginn 1. März, 16 bis 17:30 Uhr
Gebühr 233,00 €
4 – 5 Teilnehmer*innen
EinsteinHaus, Seminarraum 3
24F1156016

Japanisch A2 (Hybrid-Kurs)
Lehrbuch: Marugoto A2, Band 2
Emi Winkler
16-mal (32 UStd.), dienstags
Beginn 27. Februar, 16:45 bis 18:15 Uhr
Gebühr 233,00 €
4 – 5 Teilnehmer*innen
EinsteinHaus, Seminarraum 3
24F1156020

Japanisch A2
Lehrbuch: Marugoto A2, Band 2
Emi Winkler
16-mal (32 UStd.), freitags
Beginn 1. März, 19:15 bis 20:45 Uhr
Gebühr 233,00 €
4 – 5 Teilnehmer*innen
EinsteinHaus, Seminarraum 3
24F1156030

Japanisch A2/B1 (Hybrid-Kurs)
Lehrbuch: Marugoto A2, Band 2
Emi Winkler
16-mal (32 UStd.), donnerstags
Beginn 29. Februar, 17:45 bis 19:15 Uhr
Gebühr 233,00 €
4 – 5 Teilnehmer*innen
Dreigiebelhaus, Kornhausplatz 2, 1. OG, D 1
24F1156044

Niveau B1

Japanisch B1
Lehrmaterial wird abgesprochen
Emi Winkler
16-mal (32 UStd.), mittwochs
Beginn 28. Februar, 18 bis 19:30 Uhr
Gebühr 233,00 €
4 – 5 Teilnehmer*innen
Dreigiebelhaus, Kornhausplatz 2, 1. OG, D 1
24F1156058

Katalanisch

Niveau A1

Online-Kurs: Katalanisch A1
Für Teilnehmer*innen ohne Vorkenntnisse
Lehrmaterial wird abgesprochen
Marta Vila Bonet
10-mal (20 UStd.), dienstags
Beginn 9. April, 18 bis 19:30 Uhr
Gebühr 149,00 €
4 – 8 Teilnehmer*innen
Online
24F1157680

Online-Kurs: Katalanisch A1
Für Teilnehmer*innen mit geringen Vorkenntnissen
Lehrbuch: A punt. Curs de català. Llibre de l'alumne 1, ab Lekt. 5
Arbeitsbuch: A punt. Curs de català. Llibre d'exercicis 1
Marta Vila Bonet
12-mal (24 UStd.), donnerstags
Beginn 22. Februar, 17 bis 18:30 Uhr
Gebühr 177,00 €
4 – 8 Teilnehmer*innen
Online
24F1157700

Koreanisch

Niveau A1

Koreanisch A1
Für Teilnehmer*innen ohne Vorkenntnisse
Lehrbuch: Koreanisch leicht gemacht für Anfänger*innen, ab Lekt. 1 (ISBN 978-89-277-3279-2)
Min Ha Schmid
16-mal (32 UStd.), freitags
Beginn 15. März, 14:55 bis 16:25 Uhr
Gebühr 233,00 €
4 – 8 Teilnehmer*innen
EinsteinHaus, Seminarraum 2
24F1158001

Online-Kurs: Koreanisch A1
Für Teilnehmer*innen ohne Vorkenntnisse
Lehrbuch: Koreanisch leicht gemacht für Anfänger*innen, ab Lekt. 1 (ISBN 978-89-277-3279-2)
Min Ha Schmid
18-mal (36 UStd.), dienstags
Beginn 5. März, 17:50 bis 19:20 Uhr
Gebühr 261,00 €
4 – 8 Teilnehmer*innen
Online
24F1158002

Koreanisch A1 für Jugendliche ab 13 Jahren
Für Teilnehmer*innen mit Vorkenntnissen
Lehrbuch: Koreanisch leicht gemacht für Anfänger*innen, ab Lekt. 8 (ISBN 978-89-277-3279-2)
Min Ha Schmid
16-mal (21,33 UStd.), freitags
Beginn 15. März, 13:45 bis 14:45 Uhr
Gebühr 156,00 €
4 – 8 Teilnehmer*innen
EinsteinHaus, Seminarraum 2
24F1158003

Online-Kurs: Koreanisch A1
Für Teilnehmer*innen mit geringen Vorkenntnissen
Lehrbuch: Koreanisch leicht gemacht für Anfänger*innen, ab Lekt. 5 (ISBN 978-89-277-3279-2)
Min Ha Schmid
18-mal (36 UStd.), mittwochs
Beginn 6. März, 18 bis 19:30 Uhr
Gebühr 261,00 €
4 – 5 Teilnehmer*innen
Online
24F1158004

Niveau A2

Online-Kurs: Koreanisch A2
Lehrbuch: Koreanisch leicht gemacht Mittelstufe, ab Lekt. 2 (ISBN 978-89-277-3283-9)
Min Ha Schmid
18-mal (36 UStd.), donnerstags
Beginn 7. März, 18 bis 19:30 Uhr
Gebühr 261,00 €
4 – 5 Teilnehmer*innen
Online
24F1158006

Online-Kurs: Koreanisch A2
Lehrbuch: Koreanisch leicht gemacht Mittelstufe, ab Lekt. 2 (ISBN 978-89-277-3283-9)
Min Ha Schmid
18-mal (36 UStd.), donnerstags
Beginn 7. März, 19:40 bis 21:10 Uhr
Gebühr 261,00 €
4 – 5 Teilnehmer*innen
Online
24F1158008

Online-Kurs: Koreanisch A2
Für Teilnehmer*innen mit Vorkenntnissen
Lehrbuch: Koreanisch leicht gemacht Mittelstufe, ab Lekt. 5 (ISBN 978-89-277-3283-9)
Min Ha Schmid
18-mal (36 UStd.), montags
Beginn 4. März, 17:40 bis 19:10 Uhr
Gebühr 261,00 €
4 – 5 Teilnehmer*innen
Online
24F1158016

Online-Kurs: Koreanisch A2
Lehrbuch: Koreanisch leicht gemacht Mittelstufe, ab Lekt. 1 (ISBN 978-89-277-3283-9)
Min Ha Schmid
18-mal (36 UStd.), montags
Beginn 4. März, 19:20 bis 20:50 Uhr
Gebühr 261,00 €
4 – 5 Teilnehmer*innen
Online
24F1158020

Koreanisch A2
Lehrbuch: Koreanisch leicht gemacht Mittelstufe, ab Lekt. 5 (ISBN 978-89-277-3283-9)
Min Ha Schmid
16-mal (32 UStd.), freitags
Beginn 15. März, 18:15 bis 19:45 Uhr
Gebühr 233,00 €
4 – 5 Teilnehmer*innen
EinsteinHaus, Seminarraum 17
24F1158026

Niveau B1

Online-Kurs: Koreanisch B1
Lehrbuch: Koreanisch leicht gemacht Mittelstufe, ab Lekt. 11 (ISBN 978-89-277-3283-9)
Min Ha Schmid
18-mal (36 UStd.), dienstags
Beginn 5. März, 19:30 bis 21 Uhr
Gebühr 261,00 €
4 – 5 Teilnehmer*innen
Online
24F1158034

Koreanisch B1
Lehrbuch: Koreanisch leicht gemacht Mittelstufe, ab Lekt. 11 (ISBN 978-89-277-3283-9)
Min Ha Schmid
16-mal (32 UStd.), freitags
Beginn 15. März, 16:35 bis 18:05 Uhr
Gebühr 233,00 €
4 – 5 Teilnehmer*innen
EinsteinHaus, Seminarraum 17
24F1158044

Niveau B2

Online-Kurs: Koreanisch B2
Lehrbuch: Koreanisch leicht gemacht Mittelstufe, ab Lekt. 15 (ISBN 978-89-277-3283-9)
Min Ha Schmid
18-mal (36 UStd.), mittwochs
Beginn 6. März, 19:40 bis 21:10 Uhr
Gebühr 261,00 €
4 – 5 Teilnehmer*innen
Online
24F1158052

Kroatisch

Niveau A1

Kroatisch A1
Für Teilnehmer*innen ohne Vorkenntnisse
Lehrbuch: PONS Power-Sprachkurs Kroatisch für Anfänger*innen, ab Lekt. 1 (ISBN 978-3-12-562407-8)
Marija Ilicic
12-mal (24 UStd.), donnerstags
Beginn 7. März, 18 bis 19:30 Uhr
Gebühr 141,00 €
6 – 8 Teilnehmer*innen
EinsteinHaus, Seminarraum 2
24F1184030

Online-Kurs: Kroatisch A1
Für Teilnehmer*innen mit geringen Vorkenntnissen
Lehrbuch: PONS Power-Sprachkurs Kroatisch für Anfänger*innen, ab Lekt. 3 (ISBN 978-3-12-562407-8)
Marija Ilicic
12-mal (24 UStd.), mittwochs
Beginn 6. März, 18:30 bis 20 Uhr
Gebühr 141,00 €
6 – 8 Teilnehmer*innen
Online
24F1184042

Online-Kurs: Kroatisch A1
Für Teilnehmer*innen mit geringen Vorkenntnissen
Lehrbuch: PONS Power-Sprachkurs Kroatisch für Anfänger*innen, ab Lekt. 4 (ISBN 978-3-12-562407-8)
Walter Gerstberger
13-mal (26 UStd.), mittwochs
Beginn 28. Februar, 18:30 bis 20 Uhr
Gebühr 152,00 €
6 – 8 Teilnehmer*innen
Online
24F1184045

Kroatisch A1 (Hybrid-Kurs)
Für Teilnehmer*innen mit Vorkenntnissen
Lehrbuch: PONS Power-Sprachkurs Kroatisch für Anfänger*innen, ab Lekt. 5 (ISBN 978-3-12-562407-8)
Walter Gerstberger
13-mal (26 UStd.), donnerstags
Beginn 29. Februar, 17 bis 18:30 Uhr
Gebühr 152,00 €
6 – 12 Teilnehmer*innen
EinsteinHaus, Seminarraum 14
24F1184046

Kroatisch A1 (Hybrid-Kurs)
Für Teilnehmer*innen mit Vorkenntnissen
Lehrbuch: PONS Power-Sprachkurs Kroatisch für Anfänger*innen, ab Lekt. 7 (ISBN 978-3-12-562407-8)
Walter Gerstberger
13-mal (26 UStd.), freitags
Beginn 1. März, 17 bis 18:30 Uhr
Gebühr 152,00 €
6 – 12 Teilnehmer*innen
EinsteinHaus, Seminarraum 14
24F1184048

Kroatisch A1 (Hybrid-Kurs)
Für Teilnehmer*innen mit Vorkenntnissen
Lehrbuch: Lextra Kroatisch, ab Lekt. 14 (ISBN 978-3-589-01993-9)
Walter Gerstberger
13-mal (26 UStd.), donnerstags
Beginn 29. Februar, 18:30 bis 20 Uhr
Gebühr 152,00 €
6 – 12 Teilnehmer*innen
EinsteinHaus, Seminarraum 14
24F1184051

Serbisch / Kroatisch

Niveau A2

Online-Kurs: Serbisch/Kroatisch A2
Lehrbuch: Dobar dan!, ab Lekt. 19
Walter Gerstberger
13-mal (26 UStd.), montags
Beginn 26. Februar, 18:30 bis 20 Uhr
Gebühr 191,00 €
4 – 8 Teilnehmer*innen
Online
24F1184068

Latein

Niveau A1

Online-Kurs: Latein A1
Für Teilnehmer*innen mit Vorkenntnissen
Lehrbuch: Lingua Latina per se illustrata,
Pars I: Familia Romana,
ab Lekt. 12 (ISBN 978-8493579852)
Marion Schneider
8-mal (16 UStd.), samstags
Beginn 2. März, 10 bis 11:30 Uhr
Gebühr 121,00 €
4 – 8 Teilnehmer*innen
Online
24F1162090

Neugriechisch

Niveau A1

Neugriechisch A1 (Hybrid-Kurs)
Für Teilnehmer*innen ohne Vorkenntnisse
Lehrbuch: Jassu!
Neugriechisch für Anfänger*innen,
ab Lekt. 1 (ISBN 978-3-12-528890-4)
Dimitra Kalliga
12-mal (24 UStd.), samstags
Beginn 9. März, 10:30 bis 12 Uhr
Gebühr 141,00 €
6 – 12 Teilnehmer*innen
EinsteinHaus, Seminarraum 2
24F1151080

Online-Kurs: Neugriechisch A1
Für Teilnehmer*innen mit geringen Vorkenntnissen
Lehrbuch: Jassu!
Neugriechisch für Anfänger*innen,
ab Lekt. 3 (ISBN 978-3-12-528890-4)
Anastasia Lamprinakou
12-mal (24 UStd.), donnerstags
Beginn 7. März, 18 bis 19:30 Uhr
Gebühr 141,00 €
6 – 12 Teilnehmer*innen
Online
24F1151100

Neugriechisch A1 (Hybrid-Kurs)
Für Teilnehmer*innen mit Vorkenntnissen
Lehrbuch: Jassu!
Neugriechisch für Anfänger*innen,
ab Lekt. 4 (ISBN 978-3-12-528890-4)
Dimitra Kalliga
12-mal (24 UStd.), mittwochs
Beginn 28. Februar, 18 bis 19:30 Uhr
Gebühr 141,00 €
6 – 12 Teilnehmer*innen
EinsteinHaus, Seminarraum 2
24F1151101

Neugriechisch A1 (Hybrid-Kurs)
Für Teilnehmer*innen mit Vorkenntnissen
Lehrbuch: Jassu!
Neugriechisch für Anfänger*innen,
ab Lekt. 10 (ISBN 978-3-12-528890-4)
Georgia Koutsoura
12-mal (24 UStd.), mittwochs
Beginn 28. Februar, 18 bis 19:30 Uhr
Gebühr 141,00 €
6 – 12 Teilnehmer*innen
EinsteinHaus, Seminarraum 3
24F1151102

Niveau B1

Online-Kurs: Neugriechisch B1
Lehrbuch: Ellinika B,
ab Lekt. 3 (ISBN 978-9601628165)
Georgia Koutsoura
11-mal (22 UStd.), dienstags
Beginn 27. Februar, 18:15 bis 19:45 Uhr
Gebühr 130,00 €
6 – 10 Teilnehmer*innen
Online
24F1151104

Niveau B2

Online-Kurs: Neugriechisch B2
Lehrbuch: Epikoinoniste Ellinika Nr. 2,
ab Lekt. 21 (ISBN 978-3-88975-074-7)
Georgia Koutsoura
11-mal (22 UStd.), donnerstags
Beginn 29. Februar, 18:30 bis 20 Uhr
Gebühr 163,00 €
4 – 8 Teilnehmer*innen
Online
24F1151106

Niederländisch

Niveau A1

Niederländisch A1
Für Teilnehmer*innen mit geringen Vorkenntnissen
Lehrmaterial wird abgesprochen
Aline Vogels
12-mal (24 UStd.), donnerstags
Beginn 7. März, 18 bis 19:30 Uhr
Gebühr 177,00 €
4 – 8 Teilnehmer*innen
EinsteinHaus, Seminarraum 15
24F1168069

Niederländisch A1
Für Teilnehmer*innen mit guten Vorkenntnissen
Lehrmaterial wird abgesprochen
Aline Vogels
12-mal (24 UStd.), mittwochs
Beginn 6. März, 19 bis 20:30 Uhr
Gebühr 177,00 €
4 – 8 Teilnehmer*innen
Dreigiebelhaus, Kornhausplatz 2, 1. OG, D 4
24F1168070

Norwegisch

Niveau A1

Online-Veranstaltung:
Die dunklen Nächte Norwegens
Wahlheimat Norwegen
Rachana Cornelia Brand
Donnerstag, 29. Februar, 20 Uhr
Eintritt 15,00 €
Online
24F1170000

Online-Veranstaltung:
Die Weißen Nächte in Norwegen
Wahlheimat Norwegen
Rachana Cornelia Brand
Donnerstag, 6. Juni, 20 Uhr
Eintritt 15,00 €
Online
24F1170001

Online-Kurs: Norwegisch A1
Für Teilnehmer*innen mit geringen Vorkenntnissen
Lehrbuch: Norsk for deg neu A1-A2
(Kurs- und Übungsbuch),
ab Lekt. 2/3 (ISBN 978-3-12-528925-3)
Rachana Cornelia Brand
10-mal (20 UStd.), dienstags
Beginn 23. April, 18:30 bis 20 Uhr
Gebühr 149,00 €
4 – 8 Teilnehmer*innen
Online
24F1170040

Online-Kurs: Norwegisch A1
Für Teilnehmer*innen mit Vorkenntnissen
Lehrbuch: Norsk for deg neu A1-A2
(Kurs- und Übungsbuch),
ab Lekt. 6 (ISBN 978-3-12-528925-3)
Marlene Achenbach
14-mal (18,67 UStd.), mittwochs
Beginn 6. März, 20:35 bis 21:35 Uhr
Gebühr 142,00 €
4 – 8 Teilnehmer*innen
Online
24F1170048

Online-Kurs: Norwegisch A1
Für Teilnehmer*innen mit guten Vorkenntnissen
Lehrbuch: Norsk for deg neu A1-A2
(Kurs- und Übungsbuch),
ab Lekt. 9 (ISBN 978-3-12-528925-3)
Marlene Achenbach
14-mal (18,67 UStd.), mittwochs
Beginn 6. März, 19:30 bis 20:30 Uhr
Gebühr 142,00 €
4 – 8 Teilnehmer*innen
Online
24F1170049

Persisch

Niveau A1

Online-Kurs: Persisch zum Kennenlernen A1
Für Teilnehmer*innen ohne Vorkenntnisse
Lehrmaterial wird gestellt
Mohammad-Reza Maleki
6-mal (12 UStd.), montags
Beginn 11. März, 19:40 bis 21:10 Uhr
Gebühr 93,00 €
4 – 8 Teilnehmer*innen
Online
24F1172072

Polnisch

Niveau A1

Online-Kurs: Polnisch A1
Für Teilnehmer*innen ohne Vorkenntnisse
Lehrbuch: Razem neu,
ab Lekt. 1 (ISBN 978-3-12-528641-2)
Magdalena Roszak
10-mal (20 UStd.), donnerstags
Beginn 18. April, 18:30 bis 20 Uhr
Gebühr 149,00 €
4 – 8 Teilnehmer*innen
Online
24F1174040

Niveau A2

Polnisch A2
Lehrmaterial wird abgesprochen
Ewa Schauz
10-mal (20 UStd.), dienstags
Beginn 20. Februar, 18 bis 19:30 Uhr
Gebühr 149,00 €
4 – 8 Teilnehmer*innen
EinsteinHaus, Seminarraum 11
24F1174064

Portugiesisch

Niveau A1

Online-Kurs: Portugiesisch A1
Für Teilnehmer*innen ohne Vorkenntnisse
Lehrbuch: Novo Avenida Brasil 1 A1,
ab Lekt. 1 (ISBN 9788521637608)
Idalia Dias Heller
12-mal (24 UStd.), montags
Beginn 4. März, 18 bis 19:30 Uhr
Gebühr 177,00 €
4 – 8 Teilnehmer*innen
Online
24F1176010

Online-Kurs: Portugiesisch für die Reise A1
Für Teilnehmer*innen ohne Vorkenntnisse
Lehrmaterial wird gestellt
Idalia Dias Heller
8-mal (21,33 UStd.), mittwochs
Beginn 28. Februar, 18 bis 20 Uhr
Gebühr 156,00 €
4 – 8 Teilnehmer*innen
Online
24F1176014

Portugiesisch Sommerkurs A1
Für Teilnehmer*innen ohne Vorkenntnisse
Lehrmaterial wird abgesprochen
Fatima Teixeira-Müller
7-mal (18,67 UStd.), dienstags / mittwochs
Beginn 11. Juni, 18 bis 20 Uhr
Gebühr 142,00 €
4 – 8 Teilnehmer*innen
Ulm, EinsteinHaus, Seminarraum 8
24F1176020

Online-Kurs: Portugiesisch A1
Für Teilnehmer*innen mit geringen Vorkenntnissen
Lehrbuch: Novo Avenida Brasil 1 A1,
ab Lekt. 4 (ISBN 9788521637608)
Idalia Dias Heller
12-mal (24 UStd.), dienstags
Beginn 20. Februar, 18:30 bis 20 Uhr
Gebühr 177,00 €
4 – 8 Teilnehmer*innen
Online
24F1176030

Portugiesisch A1
Für Teilnehmer*innen mit geringen Vorkenntnissen
Lehrbuch: Oi, Brasil! aktuell,
ab Lekt. 5 (ISBN 978-3-19-105420-5)
Fatima Teixeira-Müller
12-mal (24 UStd.), mittwochs
Beginn 7. Februar, 18 bis 19:30 Uhr
Gebühr 177,00 €
4 – 8 Teilnehmer*innen
EinsteinHaus, Seminarraum 16
24F1176032

Niveau A2

Online-Kurs: Portugiesisch A2
Lehrbuch: Oi, Brasil! aktuell,
ab Lekt. 14 (ISBN 978-3-19-105420-5)
Adriana Junqueira-Brugger
12-mal (24 UStd.), montags
Beginn 4. März, 19 bis 20:30 Uhr
Gebühr 141,00 €
6 – 8 Teilnehmer*innen
Online
24F1176040

Portugiesisch A2
Lehrbuch: Oi, Brasil! aktuell A2,
ab Lekt. 16 (ISBN 978-3-19-205420-4)
Fatima Teixeira-Müller
10-mal (20 UStd.), donnerstags
Beginn 11. April, 18 bis 19:30 Uhr
Gebühr 149,00 €
4 – 8 Teilnehmer*innen
EinsteinHaus, Seminarraum 19
24F1176044

Konversation

Portugiesisch-Treff
Adriana Junqueira-Brugger
4-mal (8 UStd.)
Mittwoch, 13. März, 18:30 bis 20 Uhr
Mittwoch, 24. April, 18:30 bis 20 Uhr
Mittwoch, 8. Mai, 18:30 bis 20 Uhr
Mittwoch, 19. Juni, 18:30 bis 20 Uhr
Gebührenfrei
EinsteinHaus, Alberts Café
24F1134500

Rumänisch

Niveau A1

Rumänisch zum Kennenlernen A1
Für Teilnehmer*innen ohne Vorkenntnisse
Lehrmaterial wird abgesprochen
Constantina Irina Rosu
5-mal (10 UStd.), dienstags
Beginn 9. April, 18 bis 19:30 Uhr
Gebühr 79,00 €
4 – 8 Teilnehmer*innen
Dreigiebelhaus, Kornhausplatz 2, 1. OG, D 1
24F1178070

Russisch

Niveau A1

Online-Kurs: Russisch A1
Für Teilnehmer*innen ohne Vorkenntnisse
Lehrmaterial wird abgesprochen
Inna Mittermayer
12-mal (24 UStd.), donnerstags
Beginn 29. Februar, 19:30 bis 21 Uhr
Gebühr 141,00 €
6 – 8 Teilnehmer*innen
Online
24F1180014

Online-Kurs: Russisch A1
Für Teilnehmer*innen mit geringen Vorkenntnissen
Lehrmaterial wird abgesprochen
Inna Mittermayer
13-mal (26 UStd.), montags
Beginn 19. Februar, 19:30 bis 21 Uhr
Gebühr 152,00 €
6 – 8 Teilnehmer*innen
Online
24F1180021

Online-Kurs: Russisch A1
Für Teilnehmer*innen mit Vorkenntnissen
Lehrmaterial wird abgesprochen
Inna Mittermayer
13-mal (26 UStd.), dienstags
Beginn 20. Februar, 20 bis 21:30 Uhr
Gebühr 152,00 €
6 – 8 Teilnehmer*innen
Online
24F1180023

Online-Kurs: Russisch A1/A2
Lehrmaterial wird abgesprochen
Inna Mittermayer
13-mal (26 UStd.), donnerstags
Beginn 22. Februar, 18 bis 19:30 Uhr
Gebühr 152,00 €
6 – 8 Teilnehmer*innen
Online
24F1180028

Schwedisch

Niveau A1

Online-Kurs: Schwedisch A1
Für Teilnehmer*innen mit geringen Vorkenntnissen – Live aus Stockholm
Lehrbuch: Javisst! aktuell A1,
ab Lekt. 4/5 (ISBN 978-3-19-105405-2)
Hella Sassi
12-mal (24 UStd.), freitags
Beginn 16. Februar, 17 bis 18:30 Uhr
Gebühr 141,00 €
6 – 8 Teilnehmer*innen
Online
24F1182040

Online-Kurs: Schwedisch A1
Für Teilnehmer*innen mit geringen Vorkenntnissen – Live aus Stockholm
Lehrbuch: Javisst! aktuell A1,
ab Lekt. 4/5 (ISBN 978-3-19-105405-2)
Hella Sassi
12-mal (24 UStd.), freitags
Beginn 8. März, 18:40 bis 20:10 Uhr
Gebühr 141,00 €
6 – 8 Teilnehmer*innen
Online
24F1182041

Niveau A2

Online-Kurs: Schwedisch A2
Lehrbuch: Javisst! aktuell A2,
ab Lekt. 1 (ISBN: 978-3-19-205405-1)
Beate vom Hagen-Prem
12-mal (20 UStd.), donnerstags
Beginn 29. Februar, 17 bis 18:15 Uhr
Gebühr 119,00 €
6 – 8 Teilnehmer*innen
Online
24F1182042

Online-Kurs: Schwedisch A2
Live aus Stockholm
Lehrbuch: Javisst! aktuell A2,
ab Lekt. 1 (ISBN 978-3-19-205405-1)
Hella Sassi
10-mal (20 UStd.), montags
Beginn 8. April, 18:30 bis 20 Uhr
Gebühr 149,00 €
4 – 8 Teilnehmer*innen
Online
24F1182044

Online-Kurs: Schwedisch A2
Lehrbuch: Javisst! aktuell A2,
ab Lekt. 3 (ISBN:978-3-19-205405-1)
Beate vom Hagen-Prem
12-mal (20 UStd.), montags
Beginn 4. März, 18 bis 19:15 Uhr
Gebühr 119,00 €
6 – 8 Teilnehmer*innen
Online
24F1182046

Online-Kurs: Schwedisch A2/B1
Live aus Stockholm
Lehrbuch: Rivstart A1+A2 Neu,
ab Lekt. 17/18 (ISBN 978-3-12-527991-9)
Hella Sassi
10-mal (20 UStd.), mittwochs
Beginn 10. April, 18:30 bis 20 Uhr
Gebühr 149,00 €
4 – 8 Teilnehmer*innen
Online
24F1182047

Niveau B1

Schwedisch B1
Sprache und Kultur
Lehrbuch: Jaså! B1,
ab Lekt. 4/5 (ISBN 978-3-19-005448-0)
Beate vom Hagen-Prem
12-mal (20 UStd.), donnerstags
Beginn 29. Februar, 18:30 bis 19:45 Uhr
Gebühr 119,00 €
6 – 12 Teilnehmer*innen
EinsteinHaus, Seminarraum 11
24F1182049

Tschechisch

Niveau A1

Online-Kurs: Tschechisch A1
Für Teilnehmer*innen mit Vorkenntnissen
Lehrbuch: Cesky krok za krokem A1-A2,
ab Lekt. 5
Gabriela Vágnerova
10-mal (20 UStd.), mittwochs
Beginn 10. April, 18:30 bis 20 Uhr
Gebühr 149,00 €
4 – 8 Teilnehmer*innen
Online
24F1192000

Online-Kurs: Tschechisch A1
Für Teilnehmer*innen mit Vorkenntnissen
Lehrbuch: Cesky krok za krokem A1-A2,
ab Lekt. 7/8
Gabriela Vágnerova
10-mal (20 UStd.), montags
Beginn 15. April, 19 bis 20:30 Uhr
Gebühr 149,00 €
4 – 8 Teilnehmer*innen
Online
24F1192001

Tschechisch A1 (Hybrid-Kurs)
Für Teilnehmer*innen mit guten Vorkenntnissen
Lehrbuch: Cesky krok za krokem A1-A2,
ab Lekt. 8
Gabriela Vágnerova
10-mal (20 UStd.), dienstags
Beginn 16. April, 19:30 bis 21 Uhr
Gebühr 149,00 €
4 – 8 Teilnehmer*innen
EinsteinHaus, Seminarraum 19
24F1192002

Türkisch

Niveau A1

Türkisch A1
Für Teilnehmer*innen ohne Vorkenntnisse
Lehrbuch: Ne güzel!,
ab Lekt. 1 (ISBN 978-3-19-205253-8)
Nazli Alev Koc
12-mal (24 UStd.), dienstags
Beginn 5. März, 19:30 bis 21 Uhr
Gebühr 141,00 €
6 – 12 Teilnehmer*innen
EinsteinHaus, Seminarraum 2
24F1194008

Online-Kurs: Türkisch A1
Für Teilnehmer*innen ohne Vorkenntnisse
Lehrbuch: Ne güzel!,
ab Lekt. 1 (ISBN 978-3-19-205253-8)
Nazli Alev Koc
12-mal (24 UStd.), donnerstags
Beginn 7. März, 19:30 bis 21 Uhr
Gebühr 141,00 €
6 – 8 Teilnehmer*innen
Online
24F1194010

Online-Kurs: Türkisch A1
Für Teilnehmer*innen mit geringen Vorkenntnissen
Lehrbuch: Ne güzel!,
ab Lekt. 2 (ISBN 978-3-19-205253-8)
Nazli Alev Koc
12-mal (24 UStd.), donnerstags
Beginn 7. März, 18 bis 19:30 Uhr
Gebühr 141,00 €
6 – 8 Teilnehmer*innen
Online
24F1194012

Türkisch A1 (Hybrid-Kurs)
Für Teilnehmer*innen mit Vorkenntnissen
Lehrbuch: Ne güzel!,
ab Lekt. 3 (ISBN 978-3-19-205253-8)
Nazli Alev Koc
12-mal (24 UStd.), dienstags
Beginn 5. März, 18 bis 19:30 Uhr
Gebühr 141,00 €
6 – 12 Teilnehmer*innen
EinsteinHaus, Seminarraum 2
24F1194014

Türkisch A1 (Hybrid-Kurs)
Für Teilnehmer*innen mit Vorkenntnissen
Lehrbuch: Ne güzel!,
ab Lekt. 5 (ISBN 978-3-19-205253-8)
Nazli Alev Koc
12-mal (24 UStd.), montags
Beginn 4. März, 17:30 bis 19 Uhr
Gebühr 141,00 €
6 – 12 Teilnehmer*innen
EinsteinHaus, Seminarraum 3
24F1194016

Türkisch A1
Für Teilnehmer*innen mit Vorkenntnissen
Lehrbuch: Ne güzel!,
ab Lekt. 6 (ISBN 978-3-19-205253-8)
Nazli Alev Koc
12-mal (24 UStd.), mittwochs
Beginn 6. März, 18:45 bis 19:45 Uhr
Gebühr 141,00 €
6 – 12 Teilnehmer*innen
EinsteinHaus, Seminarraum 13
24F1194031

Niveau B1

Türkisch B1
Lehrbuch: Günaydin, Bd.1, ab Lekt. 15
Nazli Alev Koc
12-mal (24 UStd.), montags
Beginn 4. März, 19 bis 20:30 Uhr
Gebühr 177,00 €
4 – 5 Teilnehmer*innen
EinsteinHaus, Seminarraum 3
24F1194042

Ungarisch

Niveau A1

Online-Kurs: Ungarisch A1
Für Teilnehmer*innen mit geringen Vorkenntnissen
Lehrbuch: Szóbeszéd A1,
ab Lekt. 2 (ISBN 978-3-12-528570-5)
Edina Szentmihályi
10-mal (13,33 UStd.), mittwochs
Beginn 10. April, 17:30 bis 18:30 Uhr
Gebühr 100,00 €
4 – 8 Teilnehmer*innen
Online
24F1196072

Online-Kurs: Ungarisch A1
Für Teilnehmer*innen mit Vorkenntnissen
Lehrbuch: Szóbeszéd A1,
ab Lekt. 3 (ISBN 978-3-12-528570-5)
Edina Szentmihályi
10-mal (13,33 UStd.), mittwochs
Beginn 10. April, 18:45 bis 19:45 Uhr
Gebühr 100,00 €
4 – 8 Teilnehmer*innen
Online
24F1196073

Ungarisch A1
Für Teilnehmer*innen mit guten Vorkenntnissen
Lehrbuch: Szituációk,
ab Lekt. 10 (ISBN 978-3-19-005161-8)
Edina Szentmihályi
12-mal (24 UStd.), montags
Beginn 19. Februar, 19 bis 20:30 Uhr
Gebühr 177,00 €
4 – 8 Teilnehmer*innen
EinsteinHaus, Seminarraum 10
24F1196074

Niveau A2

Ungarisch A2
Lehrbuch: Szituációk,
ab Lekt. 16 (ISBN 978-3-19-005161-8)
Edina Szentmihályi
12-mal (24 UStd.), montags
Beginn 19. Februar, 17:30 bis 19 Uhr
Gebühr 177,00 €
4 – 8 Teilnehmer*innen
EinsteinHaus, Seminarraum 10
24F1196076

3-Sprachenkurse

Niveau A1

3-Sprachenkurs online: Spanisch, Italienisch und Portugiesisch A1
Für Teilnehmer*innen mit geringen Vorkenntnissen – 2. Semester
Elena Álvarez Troncoso,
Giovanna Aprili, Aline Gresser
12-mal (32 UStd.), dienstags
Beginn 20. Februar, 17 bis 19:10 Uhr
Gebühr 219,00 €
8 – 12 Teilnehmer*innen
Online
24F1131080

3-Sprachenkurs online: Spanisch, Italienisch und Portugiesisch A1
Für Teilnehmer*innen mit Vorkenntnissen – 4. Semester
Elena Álvarez Troncoso,
Giovanna Aprili, Idalia Dias Heller
12-mal (32 UStd.), donnerstags
Beginn 22. Februar, 17 bis 19:10 Uhr
Gebühr 219,00 €
8 – 12 Teilnehmer*innen
Online
24F1131090

Niveau A2

3-Sprachenkurs online: Spanisch, Italienisch und Portugiesisch A2
8. Semester
Elena Álvarez Troncoso,
Giovanna Aprili, Aline Gresser
8-mal (32 UStd.), freitags
Beginn 23. Februar, 16 bis 19:20 Uhr
Gebühr 247,00 €
6 – 12 Teilnehmer*innen
Online
24F1131104

3-Sprachenkurs online: Spanisch, Italienisch und Portugiesisch A2
9. Semester
Elena Álvarez Troncoso,
Giovanna Aprili, Aline Gresser
8-mal (32 UStd.), freitags
Beginn 23. Februar, 16 bis 19:20 Uhr
Gebühr 247,00 €
6 – 12 Teilnehmer*innen
Online
24F1131106

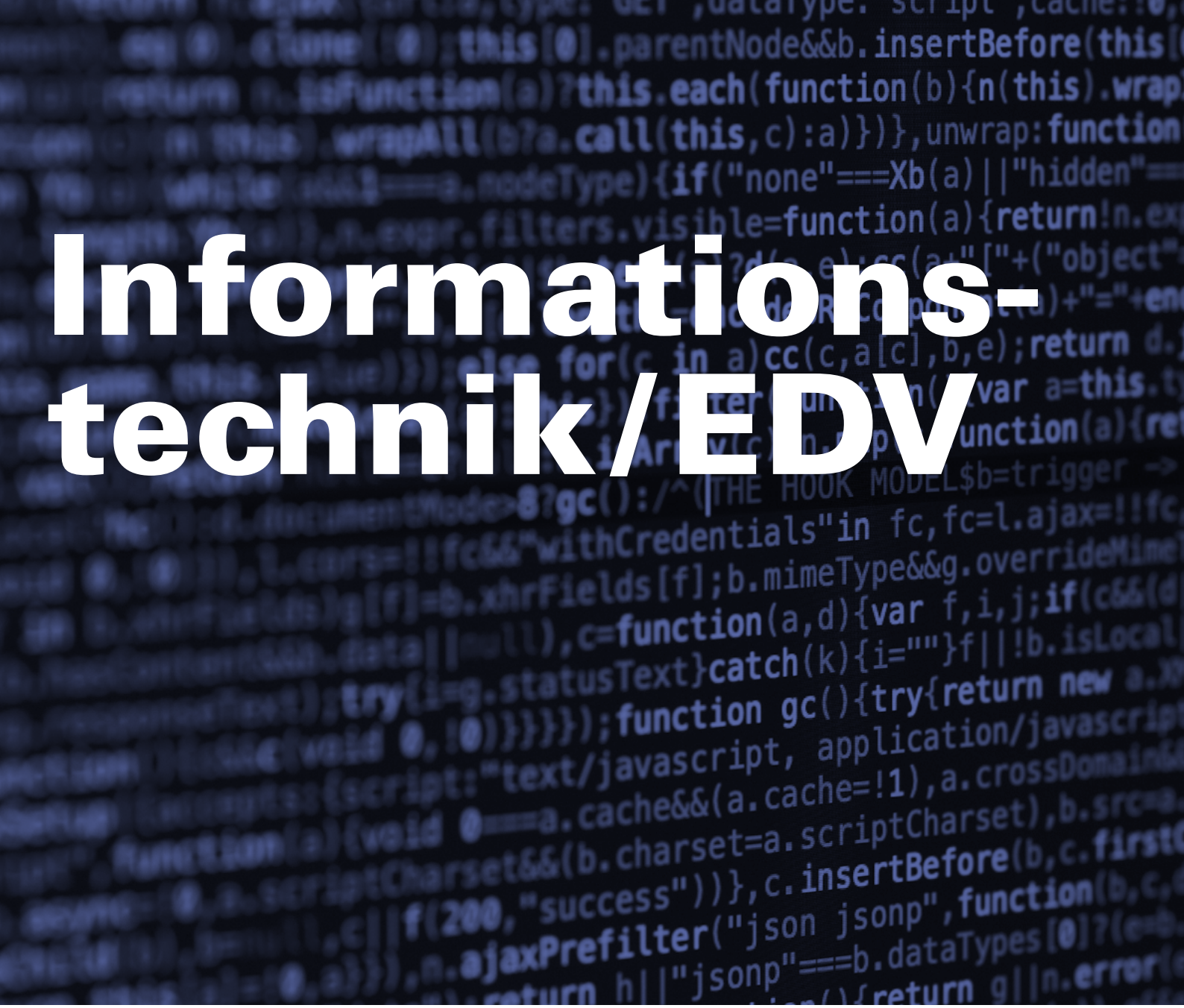

Informations-technik/EDV

Der Umgang mit modernen Informations- und Kommunikationstechniken ist fester Bestandteil unseres beruflichen und privaten Alltags. Unsere Veranstaltungen in diesem Bereich richten sich an alle, die sich einen Einblick in die Welt der »neuen Medien« verschaffen wollen und natürlich auch an diejenigen, die sich vertieft und ganz speziell beruflich weiterbilden möchten.

Detailinformationen, Beratung und Anmeldung:
Norbert Herre
herre@vh-ulm.de / 0731 1530-16
www.vh-ulm.de/edv

Computerschreiben 94
Kurse für Kinder & Jugendliche 94
EDV mit Muße 95
Tablets und Smartphones 97
Apple / Macintosh Rechner 98
EDV-Grundlagen 99
Büroanwendungen 99
Webdesign / Homepages 102
SEO, Social Media & Online-Werbung 102
Grafik, Design & Digitale Bildbearbeitung 102
Programmierung & Programmiersprachen 103
Aktuelle Entwicklungen, KI etc 104
SAP 104
DATEV 105

Bei allen EDV-Kursen hat jede*r Teilnehmer*in einen eigenen PC mit neuester Soft- und Hardware. Um den Lernerfolg zu maximieren, sind die Kurse auf maximal 12 Teilnehmer*innen begrenzt. Bei Kursende erhalten Sie automatisch und ohne zusätzliche Kosten Ihre Teilnahmebescheinigung mit Angabe der Kursinhalte.

Das breite Angebotsspektrum reicht von Einsteigerkursen über die Office Produkte Word, Excel, PowerPoint und Access bis hin zu Webseitengestaltung, digitaler Bildbearbeitung (Photoshop, Photoshop Elemements), DTP und grafischen Anwendungen (InDesign, Flash, Illustrator, CorelDraw, AutoCAD), Linux und Programmiersprachen (Visual Basic, Java).

Computerschreiben

Tastaturtraining an 4 Terminen in den Faschingsferien für Schüler Kl. 4 bis 6
Sigrun Flythe
4-mal (9,33 UStd.)
Dienstag, 13. Februar, 15:30 bis 17:15 Uhr
Mittwoch, 14. Februar, 15:30 bis 17:15 Uhr
Donnerstag, 15. Februar, 15:30 bis 17:15 Uhr
Freitag, 16. Februar, 15:30 bis 17:15 Uhr
Gebühr 70,00 €
(einschl. Unterlagen)
6 – 12 Teilnehmer*innen
EinsteinHaus, Computerraum U 4
23H0350002

Tastaturtraining an 4 Terminen in den Faschingsferien ab Kl. 7 und Erwachsene
Sigrun Flythe
4-mal (9,33 UStd.)
Dienstag, 13. Februar, 17:30 bis 19:15 Uhr
Mittwoch, 14. Februar, 17:30 bis 19:15 Uhr
Donnerstag, 15. Februar, 17:30 bis 19:15 Uhr
Freitag, 16. Februar, 17:30 bis 19:15 Uhr
Gebühr 80,00 €, Schüler*innen 70,00 €
(einschl. Unterlagen)
6 – 12 Teilnehmer*innen
EinsteinHaus, Computerraum U 4
23H0350003

Tastaturtraining an 4 Terminen in den Osterferien ab Kl. 7 und Erwachsene
Sigrun Flythe
4-mal (9,33 UStd.)
Dienstag, 2. April, 17 bis 18:45 Uhr
Mittwoch, 3. April, 17 bis 18:45 Uhr
Donnerstag, 4. April, 17 bis 18:45 Uhr
Freitag, 5. April, 17 bis 18:45 Uhr
Gebühr 80,00 €, Schüler 70,00 €
(einschl. Unterlagen)
6 – 13 Teilnehmer*innen
EinsteinHaus, Computerraum U 4
24F0350001

Tastaturtraining an 4 Terminen in den Sommerferien ab Kl. 7 und Erwachsene
Sigrun Flythe
4-mal (9,33 UStd.)
Montag, 2. September, 17:30 bis 19:15 Uhr
Dienstag, 3. September, 17:30 bis 19:15 Uhr
Mittwoch, 4. September, 17:30 bis 19:15 Uhr
Donnerstag, 5. September, 17:30 bis 19:15 Uhr
Gebühr 80,00 €
Gebühr 80,00 €, Schüler*innen 70,00 €
(einschl. Unterlagen)
6 – 12 Teilnehmer*innen
EinsteinHaus, Computerraum U 4
24F0350003

Tastaturtraining an 4 Terminen in den Sommerferien für Schüler Kl. 4 bis 6
Sigrun Flythe
4-mal (9,33 UStd.)
Montag, 2. September, 15:30 bis 17:15 Uhr
Dienstag, 3. September, 15:30 bis 17:15 Uhr
Mittwoch, 4. September, 15:30 bis 17:15 Uhr
Donnerstag, 5. September, 15:30 bis 17:15 Uhr
Gebühr 70,00 €
(einschl. Unterlagen)
6 – 12 Teilnehmer*innen
EinsteinHaus, Computerraum U 4
24F0350004

Kurse für Kinder & Jugendliche

Fit am PC
Ferienkurs für Kinder von 8 bis 11 Jahren
Boris Mergenthaler
2-mal (10,67 UStd.)
Dienstag, 13. Februar, 9 bis 13 Uhr
Mittwoch, 14. Februar, 9 bis 13 Uhr
Gebühr 52,00 €
vh Ulm in Zusammenarbeit mit kontiki
Bitte USB-Stick mitbringen!
5 – 10 Teilnehmer*innen
EinsteinHaus, Computerraum S 12
23H0360102

Fit am PC – Weiter geht's
Ferienkurs für Kinder von 8 bis 11 Jahren
Boris Mergenthaler
2-mal (10,67 UStd.)
Donnerstag, 15. Februar, 9 bis 13 Uhr
Freitag, 16. Februar, 9 bis 13 Uhr
Gebühr 52,00 €
vh Ulm in Zusammenarbeit mit kontiki
Bitte USB-Stick mitbringen!
5 – 10 Teilnehmer*innen
EinsteinHaus, Computerraum S 12
23H0360104

Fit am PC
Ferienkurs für Kinder von 8 bis 11 Jahren
Boris Mergenthaler
2-mal (10,67 UStd.)
Dienstag, 2. April, 9 bis 13 Uhr
Mittwoch, 3. April, 9 bis 13 Uhr
Gebühr 52,00 €
vh Ulm in Zusammenarbeit mit kontiki
Bitte USB-Stick mitbringen!
6 – 10 Teilnehmer*innen
EinsteinHaus, Computerraum S 12
24F0360101

Fit am PC
Ferienkurs für Kinder von 8 bis 11 Jahren
Boris Mergenthaler
2-mal (10,67 UStd.)
Montag, 2. September, 9 bis 13 Uhr
Dienstag, 3. September, 9 bis 13 Uhr
Gebühr 52,00 €
vh Ulm in Zusammenarbeit mit kontiki
Bitte USB-Stick mitbringen!
6 – 10 Teilnehmer*innen
EinsteinHaus, Computerraum S 12
24F0360102

Fit am PC – Weiter geht's
Ferienkurs für Kinder von 8 bis 11 Jahren
Boris Mergenthaler
2-mal (10,67 UStd.)
Donnerstag, 4. April, 9 bis 13 Uhr
Freitag, 5. April, 9 bis 13 Uhr
Gebühr 52,00 €
vh Ulm in Zusammenarbeit mit kontiki
Bitte USB-Stick mitbringen!
6 – 8 Teilnehmer*innen
EinsteinHaus, Computerraum S 12
24F0360104

Fit am PC – Weiter geht's
Ferienkurs für Kinder von 8 bis 11 Jahren
Boris Mergenthaler
2-mal (10,67 UStd.)
Mittwoch, 4. September, 9 bis 13 Uhr
Donnerstag, 5. September, 9 bis 13 Uhr
Gebühr 52,00 €
vh Ulm in Zusammenarbeit mit kontiki
Bitte USB-Stick mitbringen!
6 – 8 Teilnehmer*innen
EinsteinHaus, Computerraum S 12
24F0360105

PC-Praxis für Jugendliche von 10 bis 14 Jahren in den Osterferien
Boris Mergenthaler
2-mal (10,67 UStd.)
Montag, 25. März, 9 bis 13 Uhr
Dienstag, 26. März, 9 bis 13 Uhr
Gebühr 52,00 €
vh Ulm in Zusammenarbeit mit kontiki
Bitte USB-Stick mitbringen!
5 – 8 Teilnehmer*innen
EinsteinHaus, Computerraum S 12
24F0360113

PC-Praxis für Jugendliche von 10 bis 14 Jahren in den Osterferien – Vertiefung
Boris Mergenthaler
2-mal (10,67 UStd.)
Mittwoch, 27. März, 9 bis 13 Uhr
Donnerstag, 28. März, 9 bis 13 Uhr
Gebühr 52,00 €
vh Ulm in Zusammenarbeit mit kontiki
Bitte USB-Stick mitbringen!
5 – 8 Teilnehmer*innen
EinsteinHaus, Computerraum S 12
24F0360114

Spiele programmieren mit Scratch in den Herbstferien für Kids ab 11 Jahren
Reiner Heinzelmann
3-mal (12 UStd.), Montag bis Mittwoch
Beginn 28. Oktober, 10 bis 13 Uhr
Gebühr 69,00 €
Bitte USB-Stick mitbringen!
5 – 10 Teilnehmer*innen
EinsteinHaus, Computerraum U 4
24F0360501

Programmieren für Schulkinder Klasse 3-4
Robert Meggle
3-mal (8 UStd.)
Dienstag, 3. September, 10 bis 12 Uhr
Mittwoch, 4. September, 10 bis 12 Uhr
Donnerstag, 5. September, 10 bis 12 Uhr
Gebühr 45,00 €
Bitte USB-Stick mitbringen!
5 – 7 Teilnehmer*innen
EinsteinHaus, Computerraum U 4
24F0360502

Programmieren für Schulkinder Klasse 5-7
Robert Meggle
3-mal (10 UStd.)
Dienstag, 3. September, 13 bis 15:30 Uhr
Mittwoch, 4. September, 13 bis 15:30 Uhr
Donnerstag, 5. September, 13 bis 15:30 Uhr
Gebühr 55,00 €
Bitte USB-Stick mitbringen!
5 – 7 Teilnehmer*innen
EinsteinHaus, Computerraum U 4
24F0360503

EDV mit Muße

Mac-Einstieg

MacBook-Grundkurs für Apple Einsteiger*innen mit Muße
Bernd Müller-Dautenheimer
4-mal (16 UStd.), dienstags
Beginn 27. Februar, 14 bis 17 Uhr
Gebühr 125,00 €
(einschl. Unterlagen)
Bitte eigenes MacBook (mit Ladegerät und Apple-ID) mitbringen
5 – 10 Teilnehmer*innen
EinsteinHaus, Computerraum S 12
24F0616105

MacBook-Aufbaukurs für Apple mit Muße
Bernd Müller-Dautenheimer
4-mal (16 UStd.), dienstags
Beginn 9. April, 14 bis 17 Uhr
Gebühr 125,00 €
Bitte eigenes MacBook (mit Ladegerät und Apple-ID) mitbringen
5 – 10 Teilnehmer*innen
EinsteinHaus, Computerraum U 4
24F0616106

PC-Einstieg

PC-Grundkurs mit Muße – Windows 11
Boris Mergenthaler
6-mal (24 UStd.), montags
Beginn 8. April, 9 bis 12 Uhr
Gebühr 160,00 €
(einschl. Unterlagen)
6 – 10 Teilnehmer*innen
EinsteinHaus, Computerraum S 12
23H0616103

PC-Grundkurs mit Muße – Windows 11
Boris Mergenthaler
6-mal (24 UStd.), mittwochs
Beginn 18. September, 14 bis 17 Uhr
Gebühr 160,00 €
(einschl. Unterlagen)
6 – 10 Teilnehmer*innen
EinsteinHaus, Computerraum S 12
24F0616102

Auffrischung & Vertiefung

Ordnung schaffen auf dem PC mit Muße
Umgang mit Ordnern, Dateien, USB-Sticks
Boris Mergenthaler
3-mal (12 UStd.), mittwochs
Beginn 21. Februar, 14 bis 17 Uhr
Gebühr 89,00 €
(einschl. Unterlagen)
5 – 10 Teilnehmer*innen
EinsteinHaus, Computerraum S 12
23H0616203

PC-Beratung mit Muße
Guy Maurel
1 Nachmittag (2,67 UStd.)
Donnerstag, 22. Februar, 15 bis 17 Uhr
Gebühr pro Termin 12,00 €
Anmeldung erforderlich
5 – 8 Teilnehmer*innen
EinsteinHaus, Computerraum U 4
23H0616214

PC vertiefen am eigenen Laptop
Workshop mit Muße – Kleingruppe
Siegfried Ungewitter
2-mal (8 UStd.), freitags
Beginn 12. April, 9:30 bis 12:30 Uhr
Gebühr 79,00 €
Bitte eigenen Laptop und evtl. Bedienungsanleitung mitbringen.
3 – 6 Teilnehmer*innen
EinsteinHaus, Computerraum U 4
24F0616202

Ordnung schaffen auf dem PC mit Muße
Umgang mit Ordnern, Dateien, USB-Sticks
Boris Mergenthaler
3-mal (12 UStd.), montags
Beginn 1. Juli, 9 bis 12 Uhr
Gebühr 89,00 €
(einschl. Unterlagen)
5 – 10 Teilnehmer*innen
EinsteinHaus, Computerraum S 12
24F0616203

Wie geht das eigentlich mit der Cloud, Passwörtern, Datensicherung und Dateien?
Dr. Ralf Hinz
4-mal (16 UStd.), donnerstags
Beginn 14. März, 14 bis 17 Uhr
Gebühr 115,00 €
5 – 8 Teilnehmer*innen
EinsteinHaus, Computerraum U 4
24F0616205

PC-Beratung mit Muße
Guy Maurel
1 Nachmittag (2,67 UStd.)
Donnerstag, 7. März, 15 bis 17 Uhr
Gebühr 12,00 €
Gebühr pro Termin 12,00 €
Anmeldung erforderlich
5 – 8 Teilnehmer*innen
EinsteinHaus, Computerraum U 4
24F0616210

PC-Beratung mit Muße
Guy Maurel
1 Nachmittag (2,67 UStd.)
Donnerstag, 25. April, 15 bis 17 Uhr
Gebühr 12,00 €
Anmeldung erforderlich
5 – 8 Teilnehmer*innen
EinsteinHaus, Computerraum U 4
24F0616211

PC-Beratung mit Muße
Guy Maurel
1 Nachmittag (2,67 UStd.)
Donnerstag, 16. Mai, 15 bis 17 Uhr
Gebühr 12,00 €
Anmeldung erforderlich
5 – 8 Teilnehmer*innen
EinsteinHaus, Computerraum U 4
24F0616212

PC-Beratung mit Muße
Guy Maurel
1 Nachmittag (2,67 UStd.)
Donnerstag, 20. Juni, 15 bis 17 Uhr
Gebühr 12,00 €
Anmeldung erforderlich
5 – 8 Teilnehmer*innen
EinsteinHaus, Computerraum U 4
24F0616213

PC-Beratung mit Muße
Guy Maurel
1 Nachmittag (2,67 UStd.)
Donnerstag, 18. Juli, 15 bis 17 Uhr
Gebühr 12,00 €
Anmeldung erforderlich
5 – 8 Teilnehmer*innen
EinsteinHaus, Computerraum U 4
24F0616214

iPad & iPhone

Smartphone/Tablet Infoveranstaltung
Bernd Müller-Dautenheimer
1 Nachmittag (2,67 UStd.)
Montag, 26. Februar, 14 bis 16 Uhr
Gebühr 19,00 €
Ein eigenes Gerät wird noch nicht benötigt
5 – 10 Teilnehmer*innen
EinsteinHaus, Computerraum U 4
24F0616601

Das iPhone – Grundkurs mit Muße
Bernd Müller-Dautenheimer
3-mal (12 UStd.), montags
Beginn 4. März, 14 bis 17 Uhr
Gebühr 85,00 €
Bitte iPhone, Ladegerät und Apple-ID mit Passwort mitbringen
5 – 10 Teilnehmer*innen
EinsteinHaus, Computerraum S 12
24F0616603

iPad Grundkurs mit Muße
Bernd Müller-Dautenheimer
3-mal (12 UStd.), montags
Beginn 8. April, 14 bis 17 Uhr
Gebühr 85,00 €
Bitte eigenes iPad und Netzteil mitbringen
5 – 10 Teilnehmer*innen
EinsteinHaus, Computerraum S 12
24F0616604

iPad/iPhone Aufbaukurs mit Muße
Bernd Müller-Dautenheimer
3-mal (12 UStd.), montags
Beginn 29. April, 14 bis 17 Uhr
Gebühr 85,00 €
Bitte eigenes iPad, Apple-ID, Kennwort und Netzteil mitbringen
5 – 10 Teilnehmer*innen
EinsteinHaus, Computerraum S 12
24F0616606

Mit dem iPad/iPhone Reisen mit Muße
Bernd Müller-Dautenheimer
2-mal (8 UStd.), dienstags
Beginn 7. Mai, 14 bis 17 Uhr
Gebühr 59,00 €
5 – 10 Teilnehmer*innen
EinsteinHaus, Computerraum U 4
24F0616607

Apple Watch – Wie sie tickt, einfach mit Muße erklärt
Bernd Müller-Dautenheimer
1 Nachmittag (4 UStd.)
Dienstag, 4. Juni, 14 bis 17 Uhr
Gebühr 32,00 €
5 – 10 Teilnehmer*innen
EinsteinHaus, Computerraum S 12
24F0616608

Mac Sprechstunde – Einzelcoaching für Mac/iPhone/iPad
Bernd Müller-Dautenheimer
1 Nachmittag (3 UStd.)
Dienstag, 20. Februar, 14 bis 16:15 Uhr
Gebühr 39,00 €
2 – 3 Teilnehmer*innen
EinsteinHaus, Computerraum S 12
24F0616620

Mac Sprechstunde – Einzelcoaching für Mac/iPhone/iPad
Bernd Müller-Dautenheimer
1 Nachmittag (3 UStd.)
Dienstag, 18. Juni, 14 bis 16:15 Uhr
Gebühr 39,00 €
2 – 3 Teilnehmer*innen
EinsteinHaus, Computerraum S 12
24F0616621

Andoid Tablets & Smartphones

Smartphones mit Android – Vertiefung Aufbauworkshop spezial
Siegfried Ungewitter
2-mal (8 UStd.), mittwochs
Beginn 21. Februar, 9 bis 12 Uhr
Gebühr 59,00 €
5 – 8 Teilnehmer*innen
EinsteinHaus, Computerraum U 4
23H0616661

Smartphone/Tablet Infoveranstaltung
Bernd Müller-Dautenheimer
1 Nachmittag (2,67 UStd.)
Montag, 26. Februar, 14 bis 16 Uhr
Gebühr 19,00 €
Ein eigenes Gerät wird noch nicht benötigt
5 – 10 Teilnehmer*innen
EinsteinHaus, Computerraum U 4
24F0616601

Smartphones mit Android
Grundlagenkurs mit Muße
Siegfried Ungewitter
2-mal (8 UStd.), dienstags
Beginn 9. April, 14 bis 17 Uhr
Gebühr 59,00 €
Der Akku sollte voll und ein E-Mail-Konto bereits eingerichtet sein.
5 – 8 Teilnehmer*innen
EinsteinHaus, Computerraum S 12
24F0616651

Smartphones mit Android
Grundlagenkurs mit Muße
Siegfried Ungewitter
2-mal (8 UStd.), mittwochs
Beginn 18. September, 14 bis 17 Uhr
Gebühr 59,00 €
Der Akku sollte voll und ein E-Mail-Konto bereits eingerichtet sein.
5 – 9 Teilnehmer*innen
EinsteinHaus, Computerraum U 4
24F0616653

Smartphones mit Android
Grundlagenkurs mit Muße
Siegfried Ungewitter
2-mal (8 UStd.), dienstags
Beginn 4. Juni, 13 bis 16 Uhr
Gebühr 49,00 €
Der Akku sollte voll und ein E-Mail-Konto bereits eingerichtet sein.
5 – 8 Teilnehmer*innen
Ulm, Quartierszentrale Eselsberg, Stifterweg 98
24F0616654

Smartphones mit Android
Aufbauworkshop mit Muße
Siegfried Ungewitter
2-mal (8 UStd.), dienstags
Beginn 23. April, 14 bis 17 Uhr
Gebühr 59,00 €
Der Akku sollte voll und ein E-Mail-Konto bereits eingerichtet sein.
5 – 8 Teilnehmer*innen
EinsteinHaus, Computerraum S 12
24F0616655

Smartphones mit Android
Aufbauworkshop mit Muße
Siegfried Ungewitter
2-mal (8 UStd.), mittwochs
Beginn 2. Oktober, 14 bis 17 Uhr
Gebühr 59,00 €
Der Akku sollte voll und ein E-Mail-Konto bereits eingerichtet sein.
5 – 8 Teilnehmer*innen
EinsteinHaus, Computerraum U 4
24F0616657

Smartphones mit Android
Aufbauworkshop mit Muße
Siegfried Ungewitter
2-mal (8 UStd.), dienstags
Beginn 18. Juni, 13 bis 16 Uhr
Gebühr 49,00 €
Der Akku sollte voll und ein E-Mail-Konto bereits eingerichtet sein.
5 – 8 Teilnehmer*innen
Ulm, Quartierszentrale Eselsberg, Stifterweg 98
24F0616658

Smartphones mit Android – Vertiefung Aufbauworkshop spezial
Siegfried Ungewitter
2-mal (8 UStd.), dienstags
Beginn 7. Mai, 14 bis 17 Uhr
Gebühr 59,00 €
5 – 8 Teilnehmer*innen
EinsteinHaus, Computerraum S 12
24F0616660

Smartphones mit Android – Vertiefung Aufbauworkshop spezial
Siegfried Ungewitter
2-mal (8 UStd.), mittwochs
Beginn 16. Oktober, 9 bis 12 Uhr
Gebühr 59,00 €
5 – 8 Teilnehmer*innen
EinsteinHaus, Computerraum S 12
24F0616661

Smartphones mit Android – Vertiefung Aufbauworkshop spezial
Siegfried Ungewitter
2-mal (8 UStd.), dienstags
Beginn 2. Juli, 13 bis 16 Uhr
Gebühr 49,00 €
5 – 8 Teilnehmer*innen
Ulm, Quartierszentrale Eselsberg, Stifterweg 98
24F0616662

Internet

Souverän und sicher im Internet mit Muße
Boris Mergenthaler
4-mal (16 UStd.), montags
Beginn 3. Juni, 9 bis 12 Uhr
Gebühr 115,00 €
(einschl. Unterlagen)
5 – 10 Teilnehmer*innen
EinsteinHaus, Computerraum S 12
24F0616401

»Online kaufen und online zahlen« mit Muße
Dr. Ralf Hinz
1 Nachmittag (4 UStd.)
Freitag, 15. März, 15 bis 18 Uhr
Gebühr 32,00 €
5 – 10 Teilnehmer*innen
EinsteinHaus, Computerraum S 12
24F0616403

Digitalfotografie & Bildbearbeitung

Digitale Bilder mit Muße Teil I
Bilder von der Kamera, Smartphone und Tablet auf den PC
Boris Mergenthaler
3-mal (12 UStd.), mittwochs
Beginn 10. April, 14 bis 17 Uhr
Gebühr 89,00 €
5 – 10 Teilnehmer*innen
EinsteinHaus, Computerraum S 12
24F0616501

Fotobuch erstellen mit Muße
Boris Mergenthaler
2-mal (8 UStd.), mittwochs
Beginn 8. Mai, 14 bis 17 Uhr
Gebühr 65,00 €
(einschl. Gutschein über 26,95 € von CeWe für Druck eines Fotobuchs)
5 – 10 Teilnehmer*innen
EinsteinHaus, Computerraum S 12
24F0616503

Tablets und Smartphones

iPad & iPhone

Mein neues iPad – Grundlagenkurs mit iPadOS
Bernd Müller-Dautenheimer
2-mal (8 UStd.), donnerstags
Beginn 22. Februar, 18 bis 21 Uhr
Gebühr 59,00 €
Bitte eigenes iPad, E-Mail-Daten und Apple-ID mitbringen.
5 – 10 Teilnehmer*innen
EinsteinHaus, Seminarraum 2
23H1302103

Mit dem iPhone/iPad reisen
Bernd Müller-Dautenheimer
1 Tagesseminar (8 UStd.)
Samstag, 2. März, 9 bis 16 Uhr
Gebühr 59,00 €
5 – 10 Teilnehmer*innen
EinsteinHaus, Seminarraum 2
23H1302105

iPad/iPhone spezial – Fotografieren und Bildbearbeitung
Bernd Müller-Dautenheimer
1 Tagesseminar (8 UStd.)
Samstag, 24. Februar, 9 bis 16 Uhr
Gebühr 59,00 €
5 – 10 Teilnehmer*innen
EinsteinHaus, Seminarraum 2
23H1302106

Fotografiekurs – Kreative iPhone Fotografie für erfahrene Fotografen
Klaus Lindemann
3-mal (10 UStd.), mittwochs
Beginn 12. Juni, 18:30 bis 21 Uhr
Gebühr 89,00 €
5 – 8 Teilnehmer*innen
EinsteinHaus, Seminarraum 7
24F0903035

Einblicke in die Arbeit aus den Fotokursen siehe www.fotografie-vh-ulm.de

Das iPhone – Mehr als nur ein Telefon
Bernd Müller-Dautenheimer
1 Tagesseminar (8 UStd.)
Sonntag, 17. März, 9 bis 16 Uhr
Gebühr 59,00 €
Bitte iPhone, Ladegerät und Apple-ID mit Passwort zum Kurs mitbringen.
5 – 10 Teilnehmer*innen
EinsteinHaus, Seminarraum 2
24F1302101

Mein neues iPad – Grundlagenkurs mit iPadOS
Bernd Müller-Dautenheimer
1 Tagesseminar (8 UStd.)
Sonntag, 14. April, 9 bis 16 Uhr
Gebühr 59,00 €
Bitte eigenes iPad, E-Mail-Daten und Apple-ID mitbringen.
5 – 10 Teilnehmer*innen
EinsteinHaus, Seminarraum 2
24F1302102

Mein neues iPad – Grundlagenkurs mit iPadOS
Bernd Müller-Dautenheimer
2-mal (8 UStd.), mittwochs
Beginn 18. September, 18 bis 21 Uhr
Gebühr 59,00 €
Bitte eigenes iPad, E-Mail-Daten und Apple-ID mitbringen.
5 – 10 Teilnehmer*innen
EinsteinHaus, Seminarraum 2
24F1302103

iPhone/iPad – Aufbaukurs
Bernd Müller-Dautenheimer
1 Tagesseminar (8 UStd.)
Sonntag, 21. April, 9 bis 16 Uhr
Gebühr 59,00 €
Bitte eigenes iPad, E-Mail-Daten und Apple-ID mitbringen.
5 – 10 Teilnehmer*innen
EinsteinHaus, Seminarraum 2
24F1302104

Mit dem iPhone/iPad reisen
Bernd Müller-Dautenheimer
1 Tagesseminar (8 UStd.)
Samstag, 23. März, 9 bis 16 Uhr
Gebühr 59,00 €
5 – 10 Teilnehmer*innen
EinsteinHaus, Seminarraum 14
24F1302105

iPad/iPhone spezial – Fotografieren und Bildbearbeitung
Bernd Müller-Dautenheimer
1 Tagesseminar (8 UStd.)
Sonntag, 5. Mai, 9 bis 16 Uhr
Gebühr 59,00 €
5 – 10 Teilnehmer*innen
EinsteinHaus, Seminarraum 2
24F1302106

Apple Watch – Wie sie tickt, einfach erklärt
Bernd Müller-Dautenheimer
1 Nachmittag (4 UStd.)
Samstag, 16. März, 14 bis 17:15 Uhr
Gebühr 32,00 €
Bitte iPhone, Ladegerät und Apple-ID mit Passwort zum Kurs mitbringen.
5 – 10 Teilnehmer*innen
EinsteinHaus, Seminarraum 2
24F1302107

Online-Kurs: iCloud und Dateien-App für iPhone/iPad und Mac
Bernd Müller-Dautenheimer
1 Abend (2 UStd.)
Mittwoch, 21. Februar, 18:30 bis 20 Uhr
Gebühr 15,00 €
5 – 10 Teilnehmer*innen
Online
24F1302155

Online-Kurs: ApplePay – Eine Einführung für iPhone.
Bernd Müller-Dautenheimer
1 Abend (2 UStd.)
Mittwoch, 6. März, 18:30 bis 20 Uhr
Gebühr 15,00 €
5 – 10 Teilnehmer*innen
Online
24F1302156

Online-Kurs: Notfallpass auf iPhone nutzen
Bernd Müller-Dautenheimer
1 Abend (2 UStd.)
Mittwoch, 15. Mai, 18 bis 19:30 Uhr
Gebühr 15,00 €
5 – 10 Teilnehmer*innen
Online
24F1302158

Online-Kurs: Schlüsselbund von iOS auf iPhone / iPad nutzen
Bernd Müller-Dautenheimer
1 Abend (2 UStd.)
Mittwoch, 10. April, 18 bis 19:30 Uhr
Gebühr 15,00 €
5 – 10 Teilnehmer*innen
Online
24F1302159

Online-Kurs: iOS 17 Notizen-App
Bernd Müller-Dautenheimer
1 Abend (2 UStd.)
Mittwoch, 17. April, 18:30 bis 20 Uhr
Gebühr 15,00 €
5 – 10 Teilnehmer*innen
Online
24F1302160

Online-Kurs: chat GPT – Was ist es und wie kann ich es nutzen?
Bernd Müller-Dautenheimer
1 Abend (2 UStd.)
Mittwoch, 20. März, 18:30 bis 20 Uhr
Gebühr 15,00 €
5 – 10 Teilnehmer*innen
Online
24F1302161

Online-Kurs: PDF mit dem iPhone/iPad
Bernd Müller-Dautenheimer
1 Abend (2 UStd.)
Mittwoch, 28. Februar, 18:30 bis 20 Uhr
Gebühr 15,00 €
5 – 10 Teilnehmer*innen
Online
24F1302162

Andoid Tablets & Smartphones

Smartphones mit Android
Grundlagenkurs mit Muße
Siegfried Ungewitter
2-mal (8 UStd.), dienstags
Beginn 9. April, 14 bis 17 Uhr
Gebühr 59,00 €
Der Akku sollte voll und ein E-Mail-Konto bereits eingerichtet sein.
5 – 8 Teilnehmer*innen
EinsteinHaus, Computerraum S 12
24F0616651

Smartphones mit Android
Grundlagenkurs mit Muße
Siegfried Ungewitter
2-mal (8 UStd.), mittwochs
Beginn 18. September, 14 bis 17 Uhr
Gebühr 59,00 €
Der Akku sollte voll und ein E-Mail-Konto bereits eingerichtet sein.
5 – 9 Teilnehmer*innen
EinsteinHaus, Computerraum U 4
24F0616653

Smartphones mit Android
Grundlagenkurs mit Muße
Siegfried Ungewitter
2-mal (8 UStd.), dienstags
Beginn 4. Juni, 13 bis 16 Uhr
Gebühr 49,00 €
Der Akku sollte voll und ein E-Mail-Konto bereits eingerichtet sein.
5 – 8 Teilnehmer*innen
Ulm, Quartierszentrale Eselsberg, Stifterweg 98
24F0616654

Mein Smartphone und die Apps
Siegfried Ungewitter
1 Nachmittag (2,67 UStd.)
Samstag, 9. März, 14 bis 16 Uhr
Gebühr 15,00 €
5 – 8 Teilnehmer*innen
EinsteinHaus, Seminarraum 2
24F0704171

Mein Smartphone und die Apps
Siegfried Ungewitter
1 Nachmittag (2,67 UStd.)
Samstag, 20. April, 14 bis 16 Uhr
Gebühr 15,00 €
5 – 8 Teilnehmer*innen
EinsteinHaus, Seminarraum 2
24F0704173

Mein Smartphone und die Apps
Siegfried Ungewitter
1 Nachmittag (2,67 UStd.)
Samstag, 22. Juni, 14 bis 16 Uhr
Gebühr 15,00 €
5 – 8 Teilnehmer*innen
EinsteinHaus, Seminarraum 2
24F0704175

Apple / Macintosh Rechner

Mein iPhone, iPad und MacBook – Einsteiger*innenkurs in die Welt der verknüpften Apple Geräte
Bernd Müller-Dautenheimer
1 Tagesseminar (8 UStd.)
Samstag, 9. März, 9 bis 16 Uhr
Gebühr 65,00 €
Bitte eigenes Macbook mitbringen.
5 – 10 Teilnehmer*innen
EinsteinHaus, Computerraum U 4
23H1303108

MacBook-Grundkurs für Apple Einsteiger*innen mit Muße
Bernd Müller-Dautenheimer
4-mal (16 UStd.), dienstags
Beginn 27. Februar, 14 bis 17 Uhr
Gebühr 125,00 €
(einschl. Unterlagen)
Bitte eigenes MacBook (mit Ladegerät und Apple-ID) mitbringen
5 – 10 Teilnehmer*innen
EinsteinHaus, Computerraum S 12
24F0616105

MacBook-Aufbaukurs für Apple mit Muße
Bernd Müller-Dautenheimer
4-mal (16 UStd.), dienstags
Beginn 9. April, 14 bis 17 Uhr
Gebühr 125,00 €
Bitte eigenes MacBook (mit Ladegerät und Apple-ID) mitbringen
5 – 10 Teilnehmer*innen
EinsteinHaus, Computerraum U 4
24F0616106

Mac-Grundlagen – Basiswissen
Bernd Müller-Dautenheimer
1 Wochenende (12 UStd.)
Samstag, 6. April, 10 bis 15 Uhr
Sonntag, 7. April, 10 bis 15 Uhr
Gebühr 89,00 €
Bitte eigenes Macbook mitbringen.
5 – 8 Teilnehmer*innen
EinsteinHaus, Computerraum U 4
24F1303101

Mac-Grundlagen – Basiswissen
Bernd Müller-Dautenheimer
3-mal (12 UStd.), dienstags
Beginn 17. September, 18 bis 21 Uhr
Gebühr 89,00 €
Bitte eigenes Macbook mitbringen.
5 – 8 Teilnehmer*innen
EinsteinHaus, Computerraum S 12
24F1303102

Mac Werkstatt
Bernd Müller-Dautenheimer
1 Tagesseminar (8 UStd.)
Samstag, 4. Mai, 9 bis 16 Uhr
Gebühr 75,00 €
Bitte eigenes Macbook mitbringen.
3 – 5 Teilnehmer*innen
EinsteinHaus, Computerraum U 4
24F1303105

MAC Training: Fotos bearbeiten mit der Foto-App
Bernd Müller-Dautenheimer
1 Tagesseminar (8 UStd.)
Sonntag, 23. Juni, 10 bis 17 Uhr
Gebühr 59,00 €
Bitte eigenes Macbook mitbringen.
5 – 8 Teilnehmer*innen
EinsteinHaus, Computerraum U 4
24F1303106

Mein iPhone, iPad und MacBook – Einsteiger*innenkurs in die Welt der verknüpften Apple Geräte
Bernd Müller-Dautenheimer
1 Tagesseminar (8 UStd.)
Samstag, 22. Juni, 9 bis 16 Uhr
Gebühr 65,00 €
Bitte eigenes Macbook mitbringen.
5 – 10 Teilnehmer*innen
EinsteinHaus, Computerraum U 4
24F1303107

Mac Sprechstunde – Einzelcoaching für Mac/iPhone/iPad
Bernd Müller-Dautenheimer
1 Abend (3 UStd.)
Freitag, 12. April, 18:30 bis 20:45 Uhr
Gebühr 39,00 €
2 – 3 Teilnehmer*innen
EinsteinHaus, Computerraum U 4
24F1303108

Mac Sprechstunde – Einzelcoaching für Mac/iPhone/iPad
Bernd Müller-Dautenheimer
1 Abend (3 UStd.)
Donnerstag, 16. Mai, 18:30 bis 20:45 Uhr
Gebühr 39,00 €
2 – 3 Teilnehmer*innen
EinsteinHaus, Computerraum U 4
24F1303109

EDV-Grundlagen

PC-Kompaktkurse

PC-Kompaktkurs – Windows, Word, Excel und Internet im Paket – Office 2021
Der (Wieder-)Einstieg in den PC für Alltag und Büro
Boris Mergenthaler
10-mal (40 UStd.), mittwochs / freitags
Beginn 21. Februar, 8:45 bis 11:45 Uhr
Gebühr 249,00 €
(einschl. Unterlagen)
ESF-Fachkursförderung (Ermäßigung um 30 oder 70 Prozent) möglich
5 – 10 Teilnehmer*innen
EinsteinHaus, Computerraum S 12
24F1304301

PC-Kompaktkurs – Windows, Word, Excel und Internet im Paket – Office 2021
Der (Wieder-)Einstieg in den PC für Alltag und Büro
Lutz Schmidt
10-mal (40 UStd.), dienstags / donnerstags
Beginn 20. Februar, 18:30 bis 21:30 Uhr
Gebühr 249,00 €
(einschl. Unterlagen)
ESF-Fachkursförderung (Ermäßigung um 30 oder 70 Prozent) möglich
5 – 10 Teilnehmer*innen
EinsteinHaus, Computerraum U 4
24F1304302

PC-Kompaktkurs – Windows, Word, Excel und Internet im Paket – Office 2021
Der (Wieder-)Einstieg in den PC für Alltag und Büro
Siegfried Ungewitter
10-mal (40 UStd.), dienstags / donnerstags
Beginn 17. September, 18:30 bis 21:30 Uhr
Gebühr 249,00 €
(einschl. Unterlagen)
ESF-Fachkursförderung (Ermäßigung um 30 oder 70 Prozent) möglich
5 – 10 Teilnehmer*innen
EinsteinHaus, Computerraum U 4
24F1304303

Office für Wiedereinsteiger*innen
Boris Mergenthaler
10-mal (40 UStd.), mittwochs / freitags
Beginn 5. Juni, 8:45 bis 11:45 Uhr
Gebühr 289,00 €
(einschl. Unterlagen)
ESF-Fachkursförderung (Ermäßigung um 30 oder 70 Prozent) möglich
5 – 10 Teilnehmer*innen
EinsteinHaus, Computerraum S 12
24F1304304

Büroanwendungen

Fit fürs Büro – Grundlagen Office-Programme

MS-Office im Büro – Kompakt in drei Tagen
Hubert Rommel
3-mal (25 UStd.)
Freitag, 14. Juni, 9 bis 16 Uhr
Samstag, 15. Juni, 9 bis 16 Uhr
Sonntag, 16. Juni, 9 bis 16 Uhr
Gebühr 195,00 €
(einschl. Unterlagen)
ESF-Fachkursförderung (Ermäßigung um 30 oder 70 Prozent) möglich
5 – 8 Teilnehmer*innen
EinsteinHaus, Computerraum U 4
24F1309101

MS-Office im Büro – Kompakt in drei Tagen
Hubert Rommel
3-mal (25 UStd.)
Freitag, 18. Oktober, 9 bis 16 Uhr
Samstag, 19. Oktober, 9 bis 16 Uhr
Sonntag, 20. Oktober, 9 bis 16 Uhr
Gebühr 195,00 €
(einschl. Unterlagen)
ESF-Fachkursförderung (Ermäßigung um 30 oder 70 Prozent) möglich
5 – 10 Teilnehmer*innen
EinsteinHaus, Computerraum U 4
24F1309102

MS Office 2021 – Einstieg und Auffrischung Word und Excel
Julian Antzak
5-mal (20 UStd.), mittwochs
Beginn 5. Juni, 18 bis 21 Uhr
Gebühr 160,00 €
(einschl. Unterlagen)
ESF-Fachkursförderung (Ermäßigung um 30 oder 70 Prozent) möglich
5 – 10 Teilnehmer*innen
EinsteinHaus, Computerraum U 4
24F1309103

Grundlagen barrierefreier Dokumentengestaltung mit MS Word
Bettina Breton
1 Abend (4 UStd.)
Dienstag, 18. Juni, 18 bis 21 Uhr
Gebühr 25,00 €
(einschl. Unterlagen)
ESF-Fachkursförderung (Ermäßigung um 30 oder 70 Prozent) möglich
5 – 10 Teilnehmer*innen
EinsteinHaus, Computerraum U 4
24F1309104

Fit fürs Büro – Vertiefung Office-Programme

Fit fürs Büro mit Word, Excel und Outlook Starke Partner am Arbeitsplatz (Office 2021)
Hubert Rommel
10-mal (40 UStd.), montags / mittwochs
Beginn 19. Februar, 18 bis 21 Uhr
Gebühr 299,00 €
(einschl. Unterlagen)
ESF-Fachkursförderung (Ermäßigung um 30 oder 70 Prozent) möglich
5 – 10 Teilnehmer*innen
EinsteinHaus, Computerraum S 12
23H1309202

Fit im Büro: Praxisworkshop für erfahrene Office-Nutzer*innen
Hubert Rommel
4-mal (16 UStd.), montags
Beginn 8. April, 18 bis 21 Uhr
Gebühr 90,00 €
5 – 10 Teilnehmer*innen
EinsteinHaus, Computerraum S 12
23H1309205

Fit fürs Büro mit Word, Excel und PowerPoint – Starke Partner am Arbeitsplatz (Office 2021)
Boris Mergenthaler
10-mal (40 UStd.), mittwochs / freitags
Beginn 10. April, 8:45 bis 11:45 Uhr
Gebühr 299,00 €
(einschl. Unterlagen)
ESF-Fachkursförderung (Ermäßigung um 30 oder 70 Prozent) möglich
5 – 10 Teilnehmer*innen
EinsteinHaus, Computerraum S 12
24F1309201

Fit fürs Büro mit Word, Excel und Outlook Starke Partner am Arbeitsplatz (Office 2021)
Hubert Rommel
10-mal (40 UStd.), montags / mittwochs
Beginn 23. September, 18 bis 21 Uhr
Gebühr 299,00 €
(einschl. Unterlagen)
ESF-Fachkursförderung (Ermäßigung um 30 oder 70 Prozent) möglich
5 – 10 Teilnehmer*innen
EinsteinHaus, Computerraum S 12
24F1309202

Fit im Büro: Praxisworkshop für erfahrene Office-Nutzer/innen
Hubert Rommel
4-mal (16 UStd.), montags
Beginn 4. November, 18 bis 21 Uhr
Gebühr 90,00 €
5 – 10 Teilnehmer*innen
EinsteinHaus, Computerraum S 12
24H1309205

Tabellenkalkulation

Excel 2021 – Vertiefung
Julian Antzak
1 Wochenende (18 UStd.)
Freitag, 23. Februar, 18 bis 21 Uhr
Samstag, 24. Februar, 9 bis 14:15 Uhr
Sonntag, 25. Februar, 9 bis 14:15 Uhr
Gebühr 129,00 €
ESF-Fachkursförderung (Ermäßigung um 30 oder 70 Prozent) möglich
5 – 10 Teilnehmer*innen
EinsteinHaus, Computerraum U 4
23H1310307

Excel 2021 – Grundkurs
Lutz Schmidt
5-mal (18,33 UStd.), montags
Beginn 8. April, 18:30 bis 21:15 Uhr
Gebühr 129,00 €
ESF-Fachkursförderung (Ermäßigung um 30 oder 70 Prozent) möglich
5 – 10 Teilnehmer*innen
EinsteinHaus, Computerraum U 4
24F1310301

Excel 2021 – Grundkurs
Arza Odzini
1 Wochenende (18 UStd.)
Samstag, 20. April, 9 bis 16:45 Uhr
Sonntag, 21. April, 9 bis 16:45 Uhr
Gebühr 129,00 €
ESF-Fachkursförderung (Ermäßigung um 30 oder 70 Prozent) möglich
5 – 10 Teilnehmer*innen
EinsteinHaus, Computerraum U 4
24F1310302

Excel 2021 – Grundkurs
Boris Mergenthaler
5-mal (18,33 UStd.), mittwochs
Beginn 26. Juni, 8:45 bis 11:30 Uhr
Gebühr 129,00 €
ESF-Fachkursförderung (Ermäßigung um 30 oder 70 Prozent) möglich
5 – 10 Teilnehmer*innen
EinsteinHaus, Computerraum U 4
24F1310303

Excel 2021 – Grundkurs
Julian Antzak
1 Wochenende (18 UStd.)
Samstag, 6. Juli, 9 bis 16:45 Uhr
Sonntag, 7. Juli, 9 bis 16:45 Uhr
Gebühr 129,00 €
ESF-Fachkursförderung (Ermäßigung um 30 oder 70 Prozent) möglich
5 – 10 Teilnehmer*innen
EinsteinHaus, Computerraum U 4
24F1310304

Excel 2021 – Vertiefung
Lutz Schmidt
5-mal (18,33 UStd.), montags
Beginn 3. Juni, 18:30 bis 21:15 Uhr
Gebühr 129,00 €
ESF-Fachkursförderung (Ermäßigung um 30 oder 70 Prozent) möglich
5 – 10 Teilnehmer*innen
EinsteinHaus, Computerraum U 4
24F1310305

Excel 2021 – Vertiefung
Arza Odzini
1 Wochenende (18 UStd.)
Samstag, 8. Juni, 9 bis 16:45 Uhr
Sonntag, 9. Juni, 9 bis 16:45 Uhr
Gebühr 129,00 €
ESF-Fachkursförderung (Ermäßigung um 30 oder 70 Prozent) möglich
5 – 10 Teilnehmer*innen
EinsteinHaus, Computerraum U 4
24F1310306

Excel 2021 – Vertiefung
Julian Antzak
1 Wochenende (18 UStd.)
Samstag, 20. Juli, 9 bis 16:45 Uhr
Sonntag, 21. Juli, 9 bis 16:45 Uhr
Gebühr 129,00 €
ESF-Fachkursförderung (Ermäßigung um 30 oder 70 Prozent) möglich
5 – 10 Teilnehmer*innen
EinsteinHaus, Computerraum U 4
24F1310307

Workshops Tabellenkalkulation

Excel spezial: Formatierungen und verschachtelte Funktionen
Andreas Lumpp
1 Tagesseminar (8 UStd.)
Samstag, 17. Februar, 9 bis 16 Uhr
Gebühr 69,00 €
(einschl. Unterlagen)
4 – 10 Teilnehmer*innen
EinsteinHaus, Computerraum U 4
23H1310403

Excel spezial: Controllingaufgaben schneller lösen
Arza Odzini
1 Wochenende (16 UStd.)
Samstag, 16. März, 9 bis 16 Uhr
Sonntag, 17. März, 9 bis 16 Uhr
Gebühr 139,00 €
(einschl. Unterlagen)
4 – 10 Teilnehmer*innen
EinsteinHaus, Computerraum S 12
24F1310401

Excel spezial: Formatierungen und verschachtelte Funktionen
Andreas Lumpp
1 Tagesseminar (8 UStd.)
Samstag, 13. April, 9 bis 16 Uhr
Gebühr 69,00 €
(einschl. Unterlagen)
4 – 10 Teilnehmer*innen
EinsteinHaus, Computerraum U 4
24F1310402

Daten auswerten mit Excel – Filter und Pivot-Tabellen (Version 2021)
Ralf Eisele
1 Tagesseminar (8 UStd.)
Samstag, 27. April, 9 bis 16 Uhr
Gebühr 69,00 €
(einschl. Unterlagen)
4 – 10 Teilnehmer*innen
EinsteinHaus, Computerraum S 12
24F1310403

Vertiefung Pivot: PowerPivot und PowerQuery
Ralf Eisele
1 Tagesseminar (8 UStd.)
Samstag, 18. Mai, 9 bis 16 Uhr
Gebühr 69,00 €
(einschl. Unterlagen)
4 – 10 Teilnehmer*innen
EinsteinHaus, Computerraum U 4
24F1310404

Einführung in die Programmierung mit VBA am Beispiel Excel
Robert Meggle
1 Wochenende (18,67 UStd.)
Samstag, 29. Juni, 9 bis 16 Uhr
Sonntag, 30. Juni, 9 bis 16 Uhr
Gebühr 189,00 €
(einschl. Unterlagen)
ESF-Fachkursförderung (Ermäßigung um 30 oder 70 Prozent) möglich
4 – 10 Teilnehmer*innen
EinsteinHaus, Computerraum S 12
24F1310405

Präsentationsprogramme

PowerPoint 2021
Professionelle Präsentation
Boris Mergenthaler
4-mal (16 UStd.), donnerstags
Beginn 11. April, 18:15 bis 21:15 Uhr
Gebühr 99,00 €
5 – 10 Teilnehmer*innen
EinsteinHaus, Computerraum U 4
24F1310501

Büroorganisation mit dem Computer

Bürokommunikation mit Outlook 2021 – Mehr als nur E-Mail (Aufgaben, Kontakte, etc.)
Ralf Eisele
1 Tagesseminar (8 UStd.)
Samstag, 17. Februar, 10 bis 17 Uhr
Gebühr 69,00 €
(einschl. Unterlagen)
5 – 10 Teilnehmer*innen
EinsteinHaus, Computerraum S 12
23H1310703

Bürokommunikation mit Outlook 2021 – Mehr als nur E-Mail (Aufgaben, Kontakte, etc.)
Ralf Eisele
1 Tagesseminar (8 UStd.)
Sonntag, 9. Juni, 10 bis 17 Uhr
Gebühr 69,00 €
(einschl. Unterlagen)
5 – 10 Teilnehmer*innen
EinsteinHaus, Computerraum S 12
24F1310702

Bürokommunikation mit Outlook 2021 – Mehr als nur E-Mail (Aufgaben, Kontakte, etc.)
Ralf Eisele
1 Tagesseminar (8 UStd.)
Samstag, 28. September, 10 bis 17 Uhr
Gebühr 69,00 €
(einschl. Unterlagen)
5 – 10 Teilnehmer*innen
EinsteinHaus, Computerraum U 4
24F1310703

Das digitale Büro – Die passenden Tools für alle Fälle
Andreas Lumpp
1 Tagesseminar (8 UStd.)
Samstag, 27. April, 9:00 bis 16 Uhr
Gebühr 59,00 €
5 – 10 Teilnehmer*innen
EinsteinHaus, Computerraum U 4
24F1310704

OneNote – Der große (kleine) Helfer von Microsoft
Andreas Lumpp
1 Tagesseminar (8 UStd.)
Samstag, 16. März, 9:00 bis 16 Uhr
Gebühr 59,00 €
5 – 10 Teilnehmer*innen
EinsteinHaus, Computerraum U 4
24F1310705

Online Trainings aus der Praxis: Kurz und prägnant erklärt

Konzeption von Short Trainings:
- Alles in 2 UEs
- Der Rahmen bzw. das Thema steht fest, es besteht aber immer die Möglichkeit mit eigenen Fragestellungen einzuwirken (2/3 der Zeit ist verplant, 1/3 Offen für Fragen. Wenn keine kommen sollten, gibt es »Bonus-Tracks«
- Alles Online per Zoom

Online Kurztraining: Arbeiten mit großen Datenmengen in Excel
Andreas Lumpp
1 Abend (2 UStd.)
Donnerstag, 7. März, 19 bis 20:30 Uhr
Gebühr 15,00 €
4 – 10 Teilnehmer*innen
Online
23H1310801

Online Kurztraining: Entscheidungsfindung mit der Nutzwertanalyse
Andreas Lumpp
1 Abend (2 UStd.)
Donnerstag, 22. Februar, 19 bis 20:30 Uhr
Gebühr 15,00 €
4 – 10 Teilnehmer*innen
Online
23H1310811

Online Kurztraining: Sicheres Verhalten am PC
Andreas Lumpp
1 Abend (2 UStd.)
Donnerstag, 29. Februar, 19 bis 20:30 Uhr
Gebühr 15,00 €
4 – 10 Teilnehmer*innen
Online
23H1310812

Online Kurztraining: Outlook intensiv: Arbeiten mit Kalender und Aufgabe
Andreas Lumpp
1 Abend (2 UStd.)
Donnerstag, 14. März, 19 bis 20:30 Uhr
Gebühr 15,00 €
4 – 10 Teilnehmer*innen
Online
24F1310801

Online Kurztraining: Analyse von Datenreihen in Excel
Andreas Lumpp
1 Abend (2 UStd.)
Donnerstag, 21. März, 19 bis 20:30 Uhr
Gebühr 15,00 €
4 – 10 Teilnehmer*innen
Online
24F1310802

Online Kurztraining: Serienbriefe in Word
Andreas Lumpp
1 Abend (2 UStd.)
Dienstag, 9. April, 19 bis 20:30 Uhr
Gebühr 15,00 €
4 – 10 Teilnehmer*innen
Online
24F1310803

Online Kurztraining: Austausch zwischen Office-Programmen
Andreas Lumpp
1 Abend (2 UStd.)
Donnerstag, 11. April, 19 bis 20:30 Uhr
Gebühr 15,00 €
4 – 10 Teilnehmer*innen
Online
24F1310804

Online Kurztraining: Tipps Präsentation mit PowerPoint
Andreas Lumpp
1 Abend (2 UStd.)
Donnerstag, 18. April, 19 bis 20:30 Uhr
Gebühr 15,00 €
4 – 10 Teilnehmer*innen
Online
24F1310805

Online Kurztraining: Tipps für große Dokumente in Word
Andreas Lumpp
1 Abend (2 UStd.)
Donnerstag, 25. April, 19 bis 20:30 Uhr
Gebühr 15,00 €
4 – 10 Teilnehmer*innen
Online
24F1310806

Online Kurztraining: Bedingte Formatierung und Zahlenformate in Excel
Andreas Lumpp
1 Abend (2 UStd.)
Donnerstag, 16. Mai, 19 bis 20:30 Uhr
Gebühr 15,00 €
4 – 10 Teilnehmer*innen
Online
24F1310807

Online Kurztraining: Schutz vor »Angriffen« per Mail
Andreas Lumpp
1 Abend (2 UStd.)
Donnerstag, 6. Juni, 19 bis 20:30 Uhr
Gebühr 15,00 €
4 – 10 Teilnehmer*innen
Online
24F1310808

Online Kurztraining: Entscheidungsfindung mit der Nutzwertanalyse
Andreas Lumpp
1 Abend (2 UStd.)
Donnerstag, 13. Juni, 19 bis 20:30 Uhr
Gebühr 15,00 €
4 – 10 Teilnehmer*innen
Online
24F1310809

Online Kurztraining: Sicheres Verhalten am PC
Andreas Lumpp
1 Abend (2 UStd.)
Donnerstag, 27. Juni, 19 bis 20:30 Uhr
Gebühr 15,00 €
4 – 10 Teilnehmer*innen
Online
24F1310810

Online Kurztraining: Arbeiten mit großen Datenmengen in Excel
Andreas Lumpp
1 Abend (2 UStd.)
Donnerstag, 4. Juli, 19 bis 20:30 Uhr
Gebühr 15,00 €
4 – 10 Teilnehmer*innen
Online
24F1310811

Webdesign / Homepages

WordPress 1: Grundlagen und Gutenberg Editor
Grundlagen WordPress sowie Bearbeitung einer vorhandenen WordPress-Homepage als Redakteur
Marion Deutsch, WEB-Designerin
1 Tagesseminar (8,67 UStd.)
Sonntag, 14. April, 10 bis 16:30 Uhr
Gebühr 85,00 €
(einschl. Unterlagen)
ESF-Fachkursförderung (Ermäßigung um 30 oder 70 Prozent) möglich
5 – 10 Teilnehmer*innen
EinsteinHaus, Computerraum U 4
24F1313301

WordPress 2: Grundlagen Einrichtung und Design
Grundlagen WebDesign sowie Einrichtung/ Design einer WordPress-Installation als Administrator
Marion Deutsch, WEB-Designerin
1 Tagesseminar (8,67 UStd.)
Sonntag, 28. April, 10 bis 16:30 Uhr
Gebühr 85,00 €
ESF-Fachkursförderung (Ermäßigung um 30 oder 70 Prozent) möglich
5 – 10 Teilnehmer*innen
EinsteinHaus, Computerraum U 4
24F1313302

WordPress 3: Erweiterung Themes, Plugins und SEO
Vorstellung einiger populärer Themes und empfehlenswerter Plugins
Marion Deutsch, WEB-Designerin
1 Tagesseminar (8,67 UStd.)
Sonntag, 16. Juni, 10 bis 16:30 Uhr
Gebühr 85,00 €
ESF-Fachkursförderung (Ermäßigung um 30 oder 70 Prozent) möglich
5 – 10 Teilnehmer*innen
EinsteinHaus, Computerraum S 12
24F1313303

Die eigene Website erstellen mit JIMDO: kostenlos-schnell-professionell
Bettina Breton
3-mal (12 UStd.)
Montag, 22. April, 18 bis 21 Uhr
Dienstag, 23. April, 18 bis 21 Uhr
Mittwoch, 24. April, 18 bis 21 Uhr
Gebühr 95,00 €
5 – 10 Teilnehmer*innen
Onlineseminar Beruf
24F1313310

SEO, Social Media & Online-Werbung

Kursreihe Online-Marketing und Social-Media-Marketing
Auch auf die Welt des Marketings hat das Thema Digitalisierung große Auswirkungen. Informationssuche und -austausch finden immer mehr bzw. fast ausschließlich im Netz und in den Sozialen Medien statt.
Die vorliegende Schulungsreihe richtet sich an Dienstleister, kleine und große Unternehmer und alle, die sich, ihre Firma sowie ihre Leistungen und Produkte im Netz und in den sozialen Medien besser darstellen und zielgenauer vermarkten möchte. Die Schulungen sind als modulare und aufeinander aufbauende Reihe angelegt, können aber auch einzeln belegt werden.

Online: Suchmaschinenoptimierung (SEO) und Google Maps
Stefan Gutmann
2-mal (8 UStd.), donnerstags
Beginn 22. Februar, 18 bis 21 Uhr
Gebühr 65,00 €
5 – 10 Teilnehmer*innen
Onlineseminar Beruf
23H1313402

Online-Marketing für Ihre Website
Stefan Gutmann
2-mal (8 UStd.), montags
Beginn 8. April, 18 bis 21 Uhr
Gebühr 65,00 €
5 – 10 Teilnehmer*innen
Onlineseminar Beruf
24F1313401

Online: Suchmaschinenoptimierung (SEO) und Google Maps
Stefan Gutmann
2-mal (8 UStd.), montags
Beginn 22. April, 18 bis 21 Uhr
Gebühr 65,00 €
5 – 10 Teilnehmer*innen
Onlineseminar Beruf
24F1313402

Grafik, Design & Digitale Bildbearbeitung

Digitale Bildbearbeitung

Das RAW-Format – Ihr Weg zu perfekten Bildern
Boris Mergenthaler
2-mal (8 UStd.), donnerstags
Beginn 22. Februar, 18:30 bis 21:30 Uhr
Gebühr 65,00 €
5 – 10 Teilnehmer*innen
EinsteinHaus, Computerraum S 12
23H1316103

Einstieg in die Videobearbeitung mit OpenShot
Bettina Breton
1 Abend (4 UStd.)
Donnerstag, 21. März, 18 bis 21 Uhr
Gebühr 32,00 €
5 – 10 Teilnehmer*innen
Onlineseminar Beruf
24F1316100

Bildbearbeitung mit GIMP: Grundlagen - Onlinekurs
Bettina Breton
1 Wochenende (17,33 UStd.)
Samstag, 4. Mai, 9 bis 16:30 Uhr
Sonntag, 5. Mai, 9 bis 16:30 Uhr
Gebühr 115,00 €
5 – 10 Teilnehmer*innen
Onlineseminar Beruf
24F1316101

Das RAW-Format – Ihr Weg zu perfekten Bildern
Boris Mergenthaler
2-mal (8 UStd.), dienstags
Beginn 2. Juli, 18:30 bis 21:30 Uhr
Gebühr 65,00 €
5 – 10 Teilnehmer*innen
EinsteinHaus, Computerraum S 12
24F1316103

CEWE Fotobuch
Präsentieren Sie Ihre Fotosammlungen in eindrucksvollen Fotobüchern
Boris Mergenthaler
2-mal (8 UStd.), donnerstags
Beginn 14. März, 18:30 bis 21:30 Uhr
Gebühr 75,00 €
(einschl. Gutschein über 26,95 € von CEWE für ein Fotobuch)
5 – 8 Teilnehmer*innen
EinsteinHaus, Computerraum S 12
24F1316104

Digitale Bildbearbeitung mit Photoshop CC Grundlagen
Boris Mergenthaler
6-mal (20 UStd.), dienstags
Beginn 9. April, 19 bis 21:30 Uhr
Gebühr 175,00 €
(einschl. Unterlagen)
ESF-Fachkursförderung (Ermäßigung um 30 oder 70 Prozent) möglich
5 – 10 Teilnehmer*innen
EinsteinHaus, Computerraum S 12
24F1316106

Digitale Bildbearbeitung mit Photoshop CC Aufbauseminar
Boris Mergenthaler
4-mal (12 UStd.), dienstags
Beginn 4. Juni, 19 bis 21:15 Uhr
Gebühr 105,00 €
5 – 10 Teilnehmer*innen
EinsteinHaus, Computerraum S 12
24F1316107

Adobe Photoshop CC: Erstellen von kreativen Bild-Montagen
Dr. Ralf Hinz
3-mal (12 UStd.), mittwochs
Beginn 6. März, 17:30 bis 20:30 Uhr
Gebühr 85,00 €
5 – 10 Teilnehmer*innen
EinsteinHaus, Computerraum U 4
24F1316108

Grafik, Design, Printprodukte

InDesign – Grundkurs
Anja Ilg
1 Wochenende (18 UStd.)
Freitag, 23. Februar, 18:30 bis 21:30 Uhr
Samstag, 24. Februar, 9 bis 14:15 Uhr
Sonntag, 25. Februar, 9 bis 14:15 Uhr
Gebühr 159,00 €
(einschl. Unterlagen)
ESF-Fachkursförderung (Ermäßigung um 30 oder 70 Prozent) möglich
5 – 10 Teilnehmer*innen
EinsteinHaus, Computerraum S 12
23H1316203

InDesign – Grundkurs
Anja Ilg
5-mal (18,33 UStd.), mittwochs
Beginn 10. April, 18 bis 20:45 Uhr
Gebühr 159,00 €
(einschl. Unterlagen)
ESF-Fachkursförderung (Ermäßigung um 30 oder 70 Prozent) möglich
5 – 10 Teilnehmer*innen
EinsteinHaus, Computerraum S 12
24F1316201

InDesign – Grundkurs
Anja Ilg
1 Wochenende (18 UStd.)
Freitag, 11. Oktober, 18:30 bis 21:30 Uhr
Samstag, 12. Oktober, 9 bis 14:15 Uhr
Sonntag, 13. Oktober, 9 bis 14:15 Uh
Gebühr 159,00 €
(einschl. Unterlagen)
ESF-Fachkursförderung (Ermäßigung um 30 oder 70 Prozent) möglich
5 – 10 Teilnehmer*innen
EinsteinHaus, Computerraum S 12
24F1316202

InDesign – Vertiefung
Anja Ilg
3-mal (12 UStd.), mittwochs
Beginn 5. Juni, 18 bis 21 Uhr
Gebühr 95,00 €
5 – 10 Teilnehmer*innen
EinsteinHaus, Computerraum S 12
24F1316203

Digitalfotografie und Videos

Videos erstellen mit Systemkamera und Smartphone - vom Drehbuch bis zum Schnitt
Dr. Ralf Hinz
1-Wochenende (12 UStd.)
Samstag, 20. April, 10 bis 16 Uhr
Sonntag, 21. April, 10 bis 14:30 Uhr
Gebühr 75,00 €
5 – 10 Teilnehmer*innen
EinsteinHaus, Seminarraum 3
24F1302201

Programmierung & Programmiersprachen

Einführung in die Programmierung mit Python
Robert Meggle
1 Wochenende (18,67 UStd.)
Samstag, 2. März, 9 bis 16 Uhr
Sonntag, 3. März, 9 bis 16 Uhr
Gebühr 155,00 €
(einschl. Unterlagen)
ESF-Fachkursförderung (Ermäßigung um 30 oder 70 Prozent) möglich
4 – 10 Teilnehmer*innen
EinsteinHaus, Computerraum S 12
23H1325004

Einführung in die Programmierung mit VBA am Beispiel Excel
Robert Meggle
1 Wochenende (18,67 UStd.)
Samstag, 29. Juni, 9 bis 16 Uhr
Sonntag, 30. Juni, 9 bis 16 Uhr
Gebühr 189,00 €
(einschl. Unterlagen)
ESF-Fachkursförderung (Ermäßigung um 30 oder 70 Prozent) möglich
4 – 10 Teilnehmer*innen
EinsteinHaus, Computerraum S 12
24F1310405

Einführung in die Programmierung mit Python
Robert Meggle
1 Wochenende (18,67 UStd.)
Samstag, 21. September, 9 bis 16 Uhr
Sonntag, 22. September, 9 bis 16 Uhr
Gebühr 155,00 €
(einschl. Unterlagen)
ESF-Fachkursförderung (Ermäßigung um 30 oder 70 Prozent) möglich
4 – 10 Teilnehmer*innen
EinsteinHaus, Computerraum S 12
24F1325003

ChatGPT zur Programmierung nutzen
Robert Meggle
1 Tagesseminar (9,33 UStd.)
Sonntag, 14. April, 9:00 bis 16 Uhr
Gebühr 69,00 €
4 – 10 Teilnehmer*innen
EinsteinHaus, Computerraum S 12
24F1325005

Aktuelle Entwicklungen, KI etc

Künstliche Intelligenz in der Praxis
Dr. Ralf Hinz
2-mal (8 UStd.), mittwochs
Beginn 10. April, 17:30 bis 20:30 Uhr
Gebühr 59,00 €
4 – 10 Teilnehmer*innen
EinsteinHaus, Seminarraum 15
24F1327001

SAP

Online: SAP®S4/HANA - Grundlagen Navigation
Online Dozententeam
1 Wochenenden (14,02 UStd.)
Freitag, 8. März, 13 bis 18 Uhr
Samstag, 9. März, 9 bis 16:16 Uhr
Gebühr 315,00 €
ESF-Fachkursförderung (Ermäßigung um 30 oder 70 Prozent) möglich
1 – 10 Teilnehmer*innen
Webinar mit alfaview®, Einloggen von zu Hause
23H1403205

Online: Finanzbuchhaltung in SAP (SAP®S4/HANA)
Online Dozententeam
1 Wochenende (14 UStd.)
Freitag, 23. Februar, 13 bis 18 Uhr
Samstag, 24. Februar, 9 bis 16:15 Uhr
Gebühr 315,00 €
ESF-Fachkursförderung (Ermäßigung um 30 oder 70 Prozent) möglich
1 – 10 Teilnehmer*innen
Webinar mit alfaview®, Einloggen von zu Hause
23H1403211

Online: Personaladministration in SAP (SAP®S4/HANA)
Online Dozententeam
1 Wochenende (14 UStd.)
Freitag, 15. März, 13 bis 18 Uhr
Samstag, 16. März, 9 bis 16:15 Uhr
Gebühr 315,00 €
ESF-Fachkursförderung (Ermäßigung um 30 oder 70 Prozent) möglich
1 – 10 Teilnehmer*innen
Webinar mit alfaview®, Einloggen von zu Hause
23H1403215

Online: SAP®S4/HANA – Grundlagen Navigation
Online Dozententeam
1 Wochenenden (14 UStd.)
Freitag, 7. Juni, 13 bis 18 Uhr
Samstag, 8. Juni, 9 bis 16:15 Uhr
Gebühr 315,00 €
ESF-Fachkursförderung (Ermäßigung um 30 oder 70 Prozent) möglich
1 – 10 Teilnehmer*innen
Webinar mit alfaview®, Einloggen von zu Hause
24F1403201

Online: SAP®S4/HANA - Grundlagen Navigation
Online Dozententeam
1 Wochenenden (14 UStd.)
Freitag, 12. Juli, 13 bis 18 Uhr
Samstag, 13. Juli, 9 bis 16:15 Uhr
Gebühr 315,00 €
ESF-Fachkursförderung (Ermäßigung um 30 oder 70 Prozent) möglich
1 – 10 Teilnehmer*innen
Webinar mit alfaview®, Einloggen von zu Hause
24F1403202

Online: Finanzbuchhaltung in SAP (SAP®S4/HANA)
Online Dozententeam
1 Wochenende (14 UStd.)
Freitag, 5. Juli, 13 bis 18 Uhr
Samstag, 6. Juli, 9 bis 16:15 Uhr
Gebühr 315,00 €
ESF-Fachkursförderung (Ermäßigung um 30 oder 70 Prozent) möglich
1 – 10 Teilnehmer*innen
Webinar mit alfaview®, Einloggen von zu Hause
24F1403210

Online: Personaladministration in SAP (SAP®S4/HANA)
Online Dozententeam
1 Wochenende (14 UStd.)
Freitag, 20. September, 13 bis 18 Uhr
Samstag, 21. September, 9 bis 16:15 Uhr
Gebühr 315,00 €
ESF-Fachkursförderung (Ermäßigung um 30 oder 70 Prozent) möglich
1 – 10 Teilnehmer*innen
Webinar mit alfaview®, Einloggen von zu Hause
24F1403215

Online: SAP®S4/HANA – Grundlagen Navigation
Online Dozententeam
1 Wochenenden (14 UStd.)
Freitag, 18. Oktober, 13 bis 18 Uhr
Samstag, 19. Oktober, 9 bis 16:15 Uhr
Gebühr 315,00 €
ESF-Fachkursförderung (Ermäßigung um 30 oder 70 Prozent) möglich
1 – 10 Teilnehmer*innen
Webinar mit alfaview®, Einloggen von zu Hause
24H1403201

Online: SAP®S4/HANA – Grundlagen Navigation
Online Dozententeam
1 Wochenenden (14,33 UStd.)
Freitag, 13. Dezember, 13 bis 18 Uhr
Samstag, 14. Dezember, 9 bis 16:15 Uhr
Gebühr 315,00 €
ESF-Fachkursförderung (Ermäßigung um 30 oder 70 Prozent) möglich
1 – 10 Teilnehmer*innen
Webinar mit alfaview®, Einloggen von zu Hause
24H1403202

Online: Finanzbuchhaltung in SAP (SAP®S4/HANA)
Online Dozententeam
1 Wochenende (14 UStd.)
Freitag, 22. November, 13 bis 18 Uhr
Samstag, 23. November, 9 bis 16:15 Uhr
Gebühr 315,00 €
ESF-Fachkursförderung (Ermäßigung um 30 oder 70 Prozent) möglich
1 – 10 Teilnehmer*innen
Webinar mit alfaview®, Einloggen von zu Hause
24H1403210

DATEV

Finanzbuchführung EDV mit DATEV (3)
Cornelia Weibert
2 Wochenenden (40 UStd.)
Freitag, 8. März, 17:30 bis 20:30 Uhr
Samstag, 9. März, 9:30 bis 17 Uhr
Sonntag, 10. März, 9:30 bis 15:30 Uhr
Freitag, 22. März, 17:30 bis 20:30 Uhr
Samstag, 23. März, 9:30 bis 17 Uhr
Sonntag, 24. März, 9:30 bis 15:30 Uhr
Gebühr 330,00 €
(einschl. umfangreiche Unterlagen der DATEV-Musterfälle »Glaser Leu« und »Gero Grünkern«)
ESF-Fachkursförderung (Ermäßigung um 30 oder 70 Prozent) möglich
5 – 8 Teilnehmer*innen
EinsteinHaus, Computerraum S 12
23H1401103

Online-Kurs: Einführung in Lexware Financial Office Finanzbuchhaltung
Willi Wagner
1 Wochenende (20 UStd.)
Freitag, 16. Februar, 18 bis 21.15 Uhr
Samstag, 17. Februar, 9 bis 16 Uhr
Sonntag, 18. Februar, 9 bis 16 Uhr
Gebühr 250,00 €
ESF-Fachkursförderung (Ermäßigung um 30 oder 70 Prozent) möglich
1 – 2 Teilnehmer*innen
Online
23H1401208

Lohn- und Gehaltsabrechnung EDV mit DATEV (Termine 2024)
Wolf-Rüdiger Blumenthal
2 Wochenenden (38,67 UStd.)
Freitag, 19. April, 18:30 bis 21:30 Uhr
Samstag, 20. April, 9 bis 16:30 Uhr
Sonntag, 21. April, 9 bis 14:30 Uhr
Freitag, 3. Mai, 18:30 bis 21:30 Uhr
Samstag, 4. Mai, 9 bis 16:30 Uhr
Sonntag, 5. Mai, 9 bis 14:30 Uhr
Gebühr 335,00 €
(einschl. Unterlagen)
ESF-Fachkursförderung (Ermäßigung um 30 oder 70 Prozent) möglich
5 – 8 Teilnehmer*innen
EinsteinHaus, Computerraum S 12
23H1401303

Online-Kurs: Finanzbuchhaltung mit DATEV Rechnungswesen pro (Einführung)
Willi Wagner
2-mal (16 UStd.)
Montag, 1. Juli, 9 bis 16:15 Uhr
Dienstag, 2. Juli, 9 bis 16:15 Uhr
Gebühr 250,00 €
ESF-Fachkursförderung (Ermäßigung um 30 oder 70 Prozent) möglich
1 – 2 Teilnehmer*innen
Online
24F1401206

Online-Kurs: Einführung in DATEV Mittelstand Lohn und Gehalt
Willi Wagner
4-mal (16 UStd.), montags / dienstags
Beginn 6. Mai, 18 bis 21:15 Uhr
Gebühr 250,00 €
ESF-Fachkursförderung (Ermäßigung um 30 oder 70 Prozent) möglich
1 – 2 Teilnehmer*innen
Onlineseminar Beruf
24F1401207

Beruf & Karriere

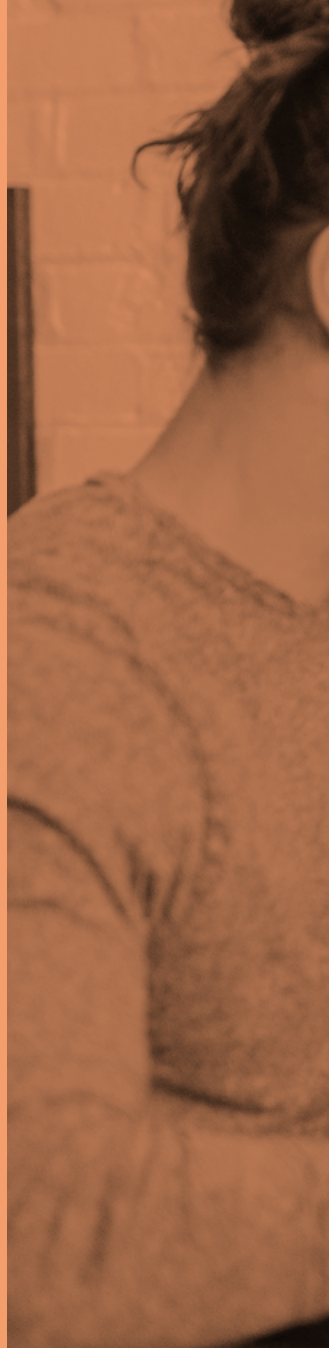

Xpert Business – Kaufmännische Weiterbildungen mit Abschluss 108
SAP 109
Persönlichkeitsbildung & Persönlichkeitsentwicklung 110
Berufs- & Karrieremanagement 110
Lern- & Arbeits-techniken 110
Kommunikation in Beruf & Alltag 110
Persönliche & soziale Kompetenzen im Beruf 111
Ausbildung Coaching 112
Ausbildung Transaktionsanalyse 112
Gewaltfreie Kommunikation nach Marshall B. Rosenberg 112

Berufliche Bildung an der vh Ulm

In einer sich rasant verändernden Berufswelt mit ständig neuen Herausforderungen ist eine aktive und bewusste Anpassung der eigenen Fähigkeiten und Kompetenzen unabdingbar. Die vh Ulm bietet Ihnen in den Bereichen »Betriebswirtschaft« (Zertifizierte Weiterbildungen nach Xpert Business), »SAP, DATEV, Lexware« sowie »Arbeitstechniken, soziale Kompetenzen und Persönlichkeitsentwicklung« die für Sie individuell passende Weiterbildung an.

Ausbildungen am Centrum für berufliche Bildung, Beratung und Training

Am Centrum für berufliche Bildung, Beratung und Training (CeBBT) der Ulmer Volkshochschule bieten wir Ihnen längerfristige, modulare Fortbildungen in erster Linie im Bereich der »persönlichen und sozialen Kompetenzen« an. Die Ausbildungen (Coaching, Transaktionsanalyse, Gewaltfreie Kommunikation) können mit einem anerkannten Zertifikat und entsprechender Prüfung abgeschlossen werden.

Detailinformationen, Beratung und Anmeldung:
Norbert Herre
herre@vh-ulm.de / 0731 1530-16
www.vh-ulm.de/beruf-karriere

Xpert Business – Kaufmännische Weiterbildungen mit Abschluss

Xpert Business – Geprüfte Fachkraft Finanzbuchführung

Finanzbuchführung EDV mit DATEV (3)
Cornelia Weibert
2 Wochenenden (40 UStd.)
Freitag, 8. März, 17:30 bis 20:30 Uhr
Samstag, 9. März, 9:30 bis 17 Uhr
Sonntag, 10. März, 9:30 bis 15:30 Uhr
Freitag, 22. März, 17:30 bis 20:30 Uhr
Samstag, 23. März, 9:30 bis 17 Uhr
Sonntag, 24. März, 9:30 bis 15:30 Uhr
Gebühr 330,00 €
(einschl. umfangreiche Unterlagen der DATEV-Musterfälle »Glaser Leu« und »Gero Grünkern«)
ESF-Fachkursförderung (Ermäßigung um 30 oder 70 Prozent) möglich
5 – 8 Teilnehmer*innen
EinsteinHaus, Computerraum S 12
23H1401103

Xpert Business - Geprüfte Fachkraft Lohn und Gehalt

Xpert Business Lohn- und Gehaltsabrechnung 2
Wolf-Rüdiger Blumenthal
5 Wochenenden (55 UStd.)
Freitag, 23. Februar, 18:30 bis 21:30 Uhr
Samstag, 24. Februar, 9 bis 15 Uhr
Freitag, 1. März, 18:30 bis 21:30 Uhr
Samstag, 2. März, 9 bis 15 Uhr
Freitag, 8. März, 18:30 bis 21:30 Uhr
Samstag, 9. März, 9 bis 15 Uhr
Freitag, 15. März, 18:30 bis 21:30 Uhr
Samstag, 16. März, 9 bis 15 Uhr
Freitag, 22. März, 18:30 bis 21:30 Uhr
Samstag, 23. März, 9 bis 15 Uhr
Gebühr 340,00 €
(einschl. Unterlagen)
ESF-Fachkursförderung (Ermäßigung um 30 oder 70 Prozent) möglich
6 – 14 Teilnehmer*innen
Dreigiebelhaus, Kornhausplatz 2, 1. OG, D 3
23H1401302

Lohn- und Gehaltsabrechnung EDV mit DATEV (Termine 2024)
Wolf-Rüdiger Blumenthal
2 Wochenenden (38,67 UStd.)
Freitag, 19. April, 18:30 bis 21:30 Uhr
Samstag, 20. April, 9 bis 16:30 Uhr
Sonntag, 21. April, 9 bis 14:30 Uhr
Freitag, 3. Mai, 18:30 bis 21:30 Uhr
Samstag, 4. Mai, 9 bis 16:30 Uhr
Sonntag, 5. Mai, 9 bis 14:30 Uhr
Gebühr 335,00 €
(einschl. Unterlagen)
ESF-Fachkursförderung (Ermäßigung um 30 oder 70 Prozent) möglich
5 – 8 Teilnehmer*innen
EinsteinHaus, Computerraum S 12
23H1401303

Webinare Xpert Business

Online-Kurs: Xpert Business Finanzwirtschaft
Online Dozententeam
20-mal (53,33 UStd.), dienstags / donnerstags
Beginn 5. März, 18:30 bis 20:30 Uhr
Gebühr 360,00 €
(einschl. Unterlagen)
1 – 15 Teilnehmer*innen
Online
24F1401502

Online-Kurs: Xpert Business Controlling
Online Dozententeam
20-mal (53,33 UStd.), dienstags / donnerstags
Beginn 5. März, 18:30 bis 20:30 Uhr
Gebühr 360,00 €
(einschl. Unterlagen)
1 – 15 Teilnehmer*innen
Online
24F1401503

Online-Kurs: Xpert Business Steuerpraxis
Online Dozententeam
22-mal (58,67 UStd.), dienstags / donnerstags
Beginn 5. März, 18:30 bis 20:30 Uhr
Gebühr 360,00 €
(einschl. Unterlagen)
1 – 15 Teilnehmer*innen
Online
24F1401504

Online-Kurs: Xpert Business Personalwirtschaft
Online Dozententeam
20-mal (53,33 UStd.), dienstags / donnerstags
Beginn 5. März, 18:30 bis 20:30 Uhr
Gebühr 360,00 €
(einschl. Unterlagen)
1 – 15 Teilnehmer*innen
Online
24F1401505

Online-Kurs: Xpert Business Bilanzierung
Online Dozententeam
20-mal (53,33 UStd.), dienstags / donnerstags
Beginn 5. März, 18:30 bis 20:30 Uhr
Gebühr 360,00 €
(einschl. Unterlagen)
1 – 15 Teilnehmer*innen
Online
24F1401506

Online-Kurs: Xpert Business Einnahmen-Überschuss-Rechnung
Online Dozententeam
11-mal (29,33 UStd.), dienstags / donnerstags
Beginn 5. März, 18:30 bis 20:30 Uhr
Gebühr 160,00 €
(einschl. Unterlagen)
1 – 15 Teilnehmer*innen
Online
24F1401507

Prüfungstermine Xpert Business

Lohn I und Fibu II
Cornelia Weibert
Wolf-Rüdiger Blumenthal
1 Vormittag (4 UStd.)
Samstag, 17. Februar, 9 bis 12 Uhr
Gebühr 90,00 €
Für externe Teilnehmer*innen (die nicht den vorbereitenden vh-Kurs besucht haben) fällt eine zusätzliche Verwaltungsgebühr von 25€ an.
5 – 20 Teilnehmer*innen
EinsteinHaus, Unterer Saal
23H1460002

Lohn II
Wolf-Rüdiger Blumenthal
1 Vormittag (4 UStd.)
Samstag, 6. April, 9 bis 12 Uhr
Gebühr 90,00 €
Für externe Teilnehmer*innen (die nicht den vorbereitenden vh-Kurs besucht haben) fällt eine zusätzliche Verwaltungsgebühr von 25€ an.
5 – 20 Teilnehmer*innen
EinsteinHaus, Unterer Saal
23H1460003

Fibu EDV DATEV
Cornelia Weibert
1 Vormittag (4 UStd.)
Samstag, 6. April, 9 bis 12 Uhr
Gebühr 90,00 €
Für externe Teilnehmer*innen (die nicht den vorbereitenden vh-Kurs besucht haben) fällt eine zusätzliche Verwaltungsgebühr von 25€ an.
5 – 20 Teilnehmer*innen
EinsteinHaus, Computerraum S 12
23H1460004

Lohn EDV DATEV
Wolf-Rüdiger Blumenthal
1 Vormittag (4 UStd.)
Samstag, 18. Mai, 9 bis 12 Uhr
Gebühr 90,00 €
Für externe Teilnehmer*innen
(die nicht den vorbereitenden vh-Kurs
besucht haben) fällt eine zusätzliche
Verwaltungsgebühr von 25€ an.
5 – 20 Teilnehmer*innen
EinsteinHaus, Computerraum S 12
23H1460005

Lohn I und Fibu I
Cornelia Weibert
1 Vormittag (4 UStd.)
Samstag, 22. Juni, 9 bis 12 Uhr
Gebühr 90,00 €
Für externe Teilnehmer*innen
(die nicht den vorbereitenden vh-Kurs
besucht haben) fällt eine zusätzliche
Verwaltungsgebühr von 25€ an.
5 – 20 Teilnehmer*innen
EinsteinHaus, Unterer Saal
24F1460001

SAP

**Online: SAP®S4/HANA –
Grundlagen Navigation**
Online Dozententeam
1 Wochenenden (14,02 UStd.)
Freitag, 8. März, 13 bis 18 Uhr
Samstag, 9. März, 9 bis 16:16 Uhr
Gebühr 315,00 €
ESF-Fachkursförderung (Ermäßigung
um 30 oder 70 Prozent) möglich
1 – 10 Teilnehmer*innen
Webinar mit alfaview®,
Einloggen von zu Hause
23H1403205

**Online: Finanzbuchhaltung in SAP
(SAP®S4/HANA)**
Online Dozententeam
1 Wochenende (14 UStd.)
Freitag, 23. Februar, 13 bis 18 Uhr
Samstag, 24. Februar, 9 bis 16:15 Uhr
Gebühr 315,00 €
ESF-Fachkursförderung (Ermäßigung
um 30 oder 70 Prozent) möglich
1 – 10 Teilnehmer*innen
Webinar mit alfaview®,
Einloggen von zu Hause
23H1403211

**Online: Personaladministration in SAP
(SAP®S4/HANA)**
Online Dozententeam
2 Tagesseminar (14 UStd.)
Freitag, 15. März, 13 bis 18 Uhr
Samstag, 16. März, 9 bis 16:15 Uhr
Gebühr 315,00 €
ESF-Fachkursförderung (Ermäßigung
um 30 oder 70 Prozent) möglich
1 – 10 Teilnehmer*innen
Webinar mit alfaview®,
Einloggen von zu Hause
23H1403215

**Online: SAP®S4/HANA -
Grundlagen Navigation**
Online Dozententeam
1 Wochenende (14 UStd.)
Freitag, 7. Juni, 13 bis 18 Uhr
Samstag, 8. Juni, 9 bis 16:15 Uhr
Gebühr 315,00 €
ESF-Fachkursförderung (Ermäßigung
um 30 oder 70 Prozent) möglich
1 – 10 Teilnehmer*innen
Webinar mit alfaview®,
Einloggen von zu Hause
24F1403201

**Online: SAP®S4/HANA -
Grundlagen Navigation**
Online Dozententeam
1 Wochenende (14 UStd.)
Freitag, 12. Juli, 13 bis 18 Uhr
Samstag, 13. Juli, 9 bis 16:15 Uhr
Gebühr 315,00 €
ESF-Fachkursförderung (Ermäßigung
um 30 oder 70 Prozent) möglich
1 – 10 Teilnehmer*innen
Webinar mit alfaview®,
Einloggen von zu Hause
24F1403202

**Online: Finanzbuchhaltung in SAP
(SAP®S4/HANA)**
Online Dozententeam
1 Wochenende (14 UStd.)
Freitag, 5. Juli, 13 bis 18 Uhr
Samstag, 6. Juli, 9 bis 16:15 Uhr
Gebühr 315,00 €
ESF-Fachkursförderung (Ermäßigung
um 30 oder 70 Prozent) möglich
1 – 10 Teilnehmer*innen
Webinar mit alfaview®,
Einloggen von zu Hause
24F1403210

**Online: Personaladministration in SAP
(SAP®S4/HANA)**
Online Dozententeam
1 Wochenende (14 UStd.)
Freitag, 20. September, 13 bis 18 Uhr
Samstag, 21. September, 9 bis 16:15 Uhr
Gebühr 315,00 €
ESF-Fachkursförderung (Ermäßigung
um 30 oder 70 Prozent) möglich
1 – 10 Teilnehmer*innen
Webinar mit alfaview®,
Einloggen von zu Hause
24F1403215

**Online: SAP®S4/HANA -
Grundlagen Navigation**
Online Dozententeam
1 Wochenende (14 UStd.)
Freitag, 18. Oktober, 13 bis 18 Uhr
Samstag, 19. Oktober, 9 bis 16:15 Uhr
Gebühr 315,00 €
ESF-Fachkursförderung (Ermäßigung
um 30 oder 70 Prozent) möglich
1 – 10 Teilnehmer*innen
Webinar mit alfaview®,
Einloggen von zu Hause
24H1403201

Online: SAP®S4/HANA - Grundlagen Navigation
Online Dozententeam
1 Wochenende (14,33 UStd.)
Freitag, 13. Dezember, 13 bis 18 Uhr
Samstag, 14. Dezember, 9 bis 16:15 Uhr
Gebühr 315,00 €
ESF-Fachkursförderung (Ermäßigung um 30 oder 70 Prozent) möglich
1 – 10 Teilnehmer*innen
Webinar mit alfaview®, Einloggen von zu Hause
24H1403202

Online: Finanzbuchhaltung in SAP (SAP®S4/HANA)
Online Dozententeam
1 Wochenende (14 UStd.)
Freitag, 22. November, 13 bis 18 Uhr
Samstag, 23. November, 9 bis 16:15 Uhr
Gebühr 315,00 €
ESF-Fachkursförderung (Ermäßigung um 30 oder 70 Prozent) möglich
1 – 10 Teilnehmer*innen
Webinar mit alfaview®, Einloggen von zu Hause
24H1403210

Persönlichkeitsbildung & Persönlichkeitsentwicklung

Persönliche Stärken, Potentiale und Erfolgsstrategien
Manfred Förderer
1 Tagesseminar (8 UStd.)
Samstag, 2. März, 9 bis 16 Uhr
Gebühr 65,00 €
5 – 12 Teilnehmer*innen
EinsteinHaus, Seminarraum 6
23H1407010

Persönliche Stärken, Potentiale und Erfolgsstrategien
Manfred Förderer
1 Tagesseminar (8 UStd.)
Samstag, 19. Oktober, 9 bis 16 Uhr
Gebühr 65,00 €
5 – 12 Teilnehmer*innen
EinsteinHaus, Seminarraum 6
24H1407010

Berufs- & Karrieremanagement

Entdecke deine wahre Berufung: Jobcoaching für Glück und Zufriedenheit im Beruf
Annika Bertram
1 Wochenende (12 UStd.)
Freitag, 8. März, 17 bis 20 Uhr
Samstag, 9. März, 10 bis 17 Uhr
Gebühr 69,00 €
5 – 12 Teilnehmer*innen
Ulm, EinsteinHaus, Seminarraum 8
24F1407002

Lern- & Arbeitstechniken

Projektmanagement – Projekte erfolgreich durchführen
Andreas Lumpp
1 Wochenende (12 UStd.)
Freitag, 22. März, 18 bis 21 Uhr
Samstag, 23. März, 9 bis 16 Uhr
Gebühr 89,00 €
5 – 12 Teilnehmer*innen
EinsteinHaus, Seminarraum 10
24F1404001

Zeitmanagement und Büroorganisation im Übergang von Papier zu digitalen Tools
Alja Renk
1 Tagesseminar (9,33 UStd.)
Samstag, 29. Juni, 9 bis 17 Uhr
Gebühr 65,00 €
5 – 7 Teilnehmer*innen
EinsteinHaus, Unterer Saal
24F1404002

Kommunikation in Beruf & Alltag

Starke Argumente brauchen klare Worte und beherztes Auftreten
Rhetorik, die überzeugt
Traute Surborg-Kunstleben, Diplom-Pädagogin, Stimmtrainerin und Theaterpädagogin
1 Wochenende (16 UStd.)
Freitag, 15. März, 18 bis 21 Uhr
Samstag, 16. März, 9:30 bis 16:30 Uhr
Sonntag, 17. März, 10 bis 13 Uhr
Gebühr 126,00 €
3 – 12 Teilnehmer*innen
EinsteinHaus, Seminarraum 15
24F0718024

Infoveranstaltung: »Fortbildung Coaching für einen überzeugenden Auftritt«
Zeitraum Oktober 2024 bis Februar 2025
Traute Surborg-Kunstleben, Diplom-Pädagogin, Stimmtrainerin und Theaterpädagogin
Freitag, 5. Juli, 17 Uhr
Eintritt frei
EinsteinHaus, Seminarraum 15
24F0718025

Die Kraft der Stimme
Atem – Stimme – Sprache
Traute Surborg-Kunstleben, Diplom-Pädagogin, Stimmtrainerin und Theaterpädagogin
1 Wochenende (12,67 UStd.)
Freitag, 5. Juli, 18 bis 21 Uhr
Samstag, 6. Juli, 9:30 bis 17 Uhr
Gebühr 102,00 €
3 – 12 Teilnehmer*innen
EinsteinHaus, Seminarraum 15
24F0718026

Gewinnende Rhetorik: Kraftvoll reden, überzeugend argumentieren, schlagfertig kontern
Alja Renk
1 Tagesseminar (9,33 UStd.)
Samstag, 16. März, 9 bis 17 Uhr
Gebühr 65,00 €
5 – 12 Teilnehmer*innen
EinsteinHaus, Unterer Saal
24F1405104

Coaching für einen überzeugenden Auftritt
Rhetorik – Kommunikation – Stimme – Theater
Traute Surborg-Kunstleben, Diplom-Pädagogin, Stimmtrainerin und Theaterpädagogin
Fortbildung in fünf Modulen
Zeitraum Oktober 2024 bis Februar 2025
Gebühr 1.160,00 €
3 – 9 Teilnehmer*innen
EinsteinHaus, Seminarraum 15
24H0718028

Persönliche & soziale Kompetenzen im Beruf

Erfolgreiche Kommunikation mit unterschiedlichen Persönlichkeitstypen: Gekonnter Umgang mit Team, Familie und Freundeskreis
Alja Renk
1 Tagesseminar (8 UStd.)
Samstag, 9. März, 9 bis 16 Uhr
Gebühr 65,00 €
5 – 12 Teilnehmer*innen
EinsteinHaus, Seminarraum 6
23H1407004

»Sonst knallt's!« - Konflikte sinnvoll führen und schlichten
Martha Wittek
1 Tagesseminar (8,67 UStd.)
Samstag, 13. April, 9 bis 16:30 Uhr
Gebühr 65,00 €
5 – 12 Teilnehmer*innen
EinsteinHaus, Seminarraum 7
23H1407005

Persönliche Stärken, Potentiale und Erfolgsstrategien
Manfred Förderer
1 Tagesseminar (8 UStd.)
Samstag, 2. März, 9 bis 16 Uhr
Gebühr 65,00 €
5 – 12 Teilnehmer*innen
EinsteinHaus, Seminarraum 6
23H1407010

Selbstmarketing in 90 Minuten – Personal Branding
Franziska Emhardt, Kommunikations- und Grafikdesignerin, Coaching für Persönlichkeitsentwicklung
1 Abend (2 UStd.)
Mittwoch, 6. März, 17:30 bis 19 Uhr
Gebühr 15,00 €
5 – 12 Teilnehmer*innen
Onlineseminar Beruf
23H1407012

Einführung in die bewusste Autosuggestion nach Emile Coué – Selbstbewusstsein steigern und Wohlbefinden verbessern
Siegfried Ungewitter
1 Abend (3,33 UStd.)
Mittwoch, 10. April, 18 bis 20:30 Uhr
Gebühr 15,00 €
5 – 12 Teilnehmer*innen
EinsteinHaus, Unterer Saal
24F1404003

Stress vermeiden, Stress bewältigen durch alternative Methoden
Siegfried Ungewitter
1 Abend (3,33 UStd.)
Mittwoch, 20. März, 18 bis 20:30 Uhr
Gebühr 15,00 €
5 – 12 Teilnehmer*innen
EinsteinHaus, Unterer Saal
24F1404004

Von der Vision zur Wirklichkeit: Wie erreiche ich meine Ziele?
Alja Renk
1 Tagesseminar (9,33 UStd.)
Samstag, 2. März, 9 bis 17 Uhr
Gebühr 65,00 €
5 – 12 Teilnehmer*innen
EinsteinHaus, Seminarraum 4
24F1407001

Entdecke deine wahre Berufung: Jobcoaching für Glück und Zufriedenheit im Beruf
Annika Bertram
1 Wochenende (12 UStd.)
Freitag, 8. März, 17 bis 20 Uhr
Samstag, 9. März, 10 bis 17 Uhr
Gebühr 69,00 €
5 – 12 Teilnehmer*innen
Ulm, EinsteinHaus, Seminarraum 8
24F1407002

Erfolgreiche Kommunikation mit unterschiedlichen Persönlichkeitstypen: Gekonnter Umgang mit Team, Familie und Freundeskreis
Alja Renk
1 Tagesseminar (9,33 UStd.)
Samstag, 13. Juli, 9 bis 17 Uhr
Gebühr 65,00 €
5 – 12 Teilnehmer*innen
EinsteinHaus, Seminarraum 3
24F1407003

Gelassenheit und Loslassen
»Und wie genau macht man das bitte?«
Manfred Förderer
1 Tagesseminar (8 UStd.)
Sonntag, 5. Mai, 9 bis 16 Uhr
Gebühr 65,00 €
5 – 12 Teilnehmer*innen
EinsteinHaus, Seminarraum 3
24F1407004

Selbstcoaching in 90 Minuten – Kreative Methoden
Franziska Emhardt, Kommunikations- und Grafikdesignerin, Coaching für Persönlichkeitsentwicklung
1 Abend (2 UStd.)
Mittwoch, 24. April, 17:30 bis 19 Uhr
Gebühr 15,00 €
5 – 12 Teilnehmer*innen
Online
24F1407010

Me-Time in 90 Minuten – Selbstfürsorge im Alltag
Franziska Emhardt, Kommunikations- und Grafikdesignerin, Coaching für Persönlichkeitsentwicklung
1 Abend (2 UStd.)
Dienstag, 30. April, 17:30 bis 19 Uhr
Gebühr 15,00 €
5 – 12 Teilnehmer*innen
Online
24F1407011

Me-Time in 90 Minuten – Selbstfürsorge im Alltag
Franziska Emhardt, Kommunikations- und Grafikdesignerin, Coaching für Persönlichkeitsentwicklung
1 Abend (2 UStd.)
Dienstag, 16. Juli, 17:30 bis 19 Uhr
Gebühr 15,00 €
5 – 12 Teilnehmer*innen
Online
24F1407012

Mein Potenzial, meine Stärken, mein Ding Wege zur Selbsterkenntnis
Franziska Emhardt, Kommunikations- und Grafikdesignerin, Coaching für Persönlichkeitsentwicklung
1 Abend (4 UStd.)
Freitag, 3. Mai, 16 bis 19 Uhr
Gebühr 30,00 €
5 – 12 Teilnehmer*innen
Online
24F1407013

Denkmuster erkennen und verändern Wege zur Selbsterkenntnis
Franziska Emhardt, Kommunikations- und Grafikdesignerin, Coaching für Persönlichkeitsentwicklung
1 Abend (4 UStd.)
Freitag, 19. Juli, 16 bis 19 Uhr
Gebühr 30,00 €
5 – 12 Teilnehmer*innen
Online
24F1407014

Persönliche Stärken, Potentiale und Erfolgsstrategien
Manfred Förderer
1 Tagesseminar (8 UStd.)
Samstag, 19. Oktober, 9 bis 16 Uhr
Gebühr 65,00 €
5 – 12 Teilnehmer*innen
EinsteinHaus, Seminarraum 6
24H1407010

Ausbildung Coaching

Infoveranstaltung: Ausbildung Coaching
Manfred Förderer
Freitag, 1. März, 18 Uhr
Eintritt frei
EinsteinHaus, Seminarraum 6
23H1350002

Zertifizierte Coaching-Ausbildung
Manfred Förderer, Dipl. Ing. (FA), selbstständiger Unternehmer, Internat. zertifizierter Coach und Trainer, Direktor der IICD
Manfred Förderer
3 Wochenenden (75 UStd.)
14. Juni – 14. Juli, 15 bis 19 Uhr
Gebühr 1.450,00 €
ESF-Fachkursförderung (Ermäßigung um 30 oder 70 Prozent) möglich
6 – 10 Teilnehmer*innen
Dreigiebelhaus, Kornhausplatz 2, 1. OG, D 3
24F1420002

Coaching Revival Kurs Herbst 2023
Manfred Förderer
1 Tagesseminar (8 UStd.)
Samstag, 10. Februar, 10 bis 17 Uhr
Gebühr 65,00 €
6 – 10 Teilnehmer*innen
EinsteinHaus, Seminarraum 15
24F1420003

Ausbildung Transaktionsanalyse

Ausbildung Transaktionsanalyse
Eine Methode zum besseren gegenseitigen Verstehen, einer besseren Kommunikation und besseren Beziehungen
Dr. Bettina Hunecke, Training, Supervision und Coaching
3 Wochenenden (39 UStd.)
Freitag, 23. Februar, 17 bis 21 Uhr
Samstag, 24. Februar, 9 bis 16 Uhr
Freitag, 8. März, 17 bis 21 Uhr
Samstag, 9. März, 9 bis 16 Uhr
Freitag, 22. März, 17 bis 21 Uhr
Samstag, 23. März, 9 bis 16 Uhr
Gebühr 850,00 €
ESF-Fachkursförderung (Ermäßigung um 30 oder 70 Prozent) möglich
4 – 10 Teilnehmer*innen
Dreigiebelhaus, Kornhausplatz 2, 1. OG, D 3
23H1419001

Mensch erkenne Dich selbst – Impulse zur persönlichen (Weiter-)Entwicklung
(Bildungsurlaub möglich)
Manfred Förderer
4 Tage (32 UStd.)
Montag, 2. September, 10 bis 17 Uhr
Dienstag, 3. September, 10 bis 17 Uhr
Mittwoch, 4. September, 10 bis 17 Uhr
Donnerstag, 5. September, 10 bis 17 Uhr
Gebühr 650,00 €
5 – 10 Teilnehmer*innen
Dreigiebelhaus, Kornhausplatz 2, 1. OG, D 3
24F1418001

Gewaltfreie Kommunikation nach Marshall B. Rosenberg

Gewaltfreie Kommunikation nach Marshall B. Rosenberg
Intensivkurs
Adelheid Schmidt, Diplom-Psychologin, Coach, Trainerin für gewaltfreie Kommunikation
Zeitraum Juni bis November 2024
Gebühr 1.390,00 €
5 – 12 Teilnehmer*innen
EinsteinHaus, Seminarraum 4
24F1422316

Gewaltfreie Kommunikation nach Marshall B. Rosenberg
Seminarwoche in Salecina, Oberengadin/Schweiz
Christian Peters, Zertifizierter Trainer für Gewaltfreie Kommunikation, Adelheid Sieglin, Zertifizierte Trainerin für Gewaltfreie Kommunikation
1 Woche
24. bis 30. August 2024
Gebühr 540,00 €
(Seminargebühr vh Ulm)
3 – 9 Teilnehmer*innen
Ferien- und Bildungszentrum Salecina in Maloja/Schweiz
24F1422320

Akademien

Frauenakademie	116
Männerakademie	116
Yogazentrum Ulm (YZU)	117
Akademie für Bürgerschaftliches Engagement	117
Veranstaltungen für Organisationen	118
Centrum für berufliche Bildung, Beratung & Training	118

Detailinformationen,
Beratung und Anmeldung:
www.vh-ulm.de/akademien

Frauenakademie
Kirsten Tretter
tretter@vh-ulm.de / 0731 1530-40

Männerakademie & Akademie Bürgerschaftliches Engagement
Dr. Markus Stadtrecher
stadtrecher@vh-ulm.de / 0731 1530-24

Yogazentrum Ulm (YZU)
Claudia Stern
stern@vh-ulm.de / 0731 1530-27

Centrum für Berufliche Bildung, Beratung & Training (CeBBT)
Norbert Herre
herre@vh-ulm.de / 0731 1530-16

Akademien an der Ulmer Volkshochschule

Akademien haben an der Ulmer Volkshochschule lange Tradition: Bereits seit 1986 besteht die Frauenakademie, seit 2000 die Gesundheitsakademie und das Yogazentrum, seit 2005 die Akademie für Bürgerschaftliches Engagement und Gemeinwesenarbeit und schließlich seit 2011 die Männerakademie und schließlich seit 2012 das Centrum für Berufliche Bildung, Beratung und Training (CeBBT).

Kennzeichen der Akademien:

- komplexe Themen **kontinuierlich**, über einen größeren Zeitraum hinweg zu bearbeiten,
- diese Bearbeitung **systematisch** zu vollziehen. Das heißt von der Vertiefung persönlicher Fähigkeiten und Kompetenzen über die Aneignung fachlicher Fertigkeiten bis hin zur praktischen Qualifizierung im Rahmen von Ausbildungen, und
- wo immer möglich **integrierend** zu wirken, also unterschiedliche Elemente, Aspekte und Themengebiete in einem zusammenhängenden Ganzen zu vernetzen.

Diese Kennzeichen verbinden die Akademien trotz unterschiedlicher Ziele und Zielgruppen. Steht bei Männer- und Frauenakademie die persönliche Weiterentwicklung der Teilnehmenden im Vordergrund, unterstützt die Akademie für Bürgerschaftliches Engagement Ehrenamtliche in ihrer Tätigkeit und leistet damit einen Beitrag zur Stärkung der Ulmer Bürgerschaft. Früh erkannte die vh Ulm auch die Bedeutung des Yoga und bildet daher auf höchstem Niveau Yogalehrer*innen aus. Gleichzeitig bieten wir ihnen und erfahrenen Übenden Weiterbildungsmöglichkeiten in Seminarform an, um neue Impulse zu geben und das bestehende Wissen zu vertiefen oder aufzufrischen. Im »Centrum für berufliche Bildung, Beratung und Training« finden in erster Linie modulartig konzipierte längerfristige Fortbildungen statt, in denen Teilnehmende ihre Kompetenzen in wichtigen Feldern, wie beispielsweise der Kommunikation, weiterentwickeln können.

Frauenakademie

Die Frauenakademie ist ein kontinuierliches Weiterbildungsangebot für Frauen aller Altersgruppen. Ob allein oder in Gemeinschaften lebend, ob mit Kindern oder ohne, ob in bezahlten oder unbezahlten Arbeitsverhältnissen oder im (Vor-)Ruhestand, Frauen in unterschiedlichsten Lebenssituationen wird hier die Möglichkeit geboten, ihren Horizont zu erweitern und neue Perspektiven zu entwickeln. Dabei knüpfen sie an ihre eigenen vielfältigen Erfahrungen und ihr bereits vorhandenes Wissen an.

Der Schwerpunkt des Angebots liegt im Bereich der Allgemeinbildung. Konzipiert wurde der Studiengang von der Ulmer Volkshochschule und dem Seminar für Pädagogik der Universität Ulm in Zusammenarbeit mit den teilnehmenden Frauen.

Die ersten beiden Semester dienen der Orientierung: An einem Vormittag pro Woche (zur Zeit dienstags) werden Themen aus den Sachgebieten Politik und Gesellschaft, Literatur und Kommunikation behandelt. Wahlweise kann ein zusätzlicher Vormittag (zur Zeit donnerstags) mit Angeboten aus Philosophie, Kunst, Frauengeschichte, Naturwissenschaft und Wirtschaft belegt werden. Es wird in festen Gruppen gearbeitet. Grundsätzlich gilt, dass die einzelnen Fächer nicht isoliert dargestellt, sondern vielmehr Zusammenhänge bewusst gemacht werden sollen.
Ab dem dritten Semester löst sich der feste Gruppenverband auf und jede Frau stellt sich ihren individuellen Stundenplan aus einem vielfältigen Angebot selbst zusammen. Der Studiengang »Frauenakademie« kann mit dem Frauenakademie-Zertifikat abgeschlossen werden. Die Einschreibung erfolgt semesterweise.

Für die Teilnahme an der Frauenakademie sollten Interesse und Bereitschaft bestehen, sich auf neue Erfahrungen einzulassen. Dies ist auf dem Hintergrund aller Bildungsabschlüsse und Berufserfahrungen möglich.

Im Rahmen der internationalen Öffnung und Vernetzung bietet die Frauenakademie auch einen Women's Club (Informationen siehe Kurs **24F0401570**) und einen Book Club online (Informationen siehe Kurs **24F0401566**) an.
Wer mehr erfahren möchte, kann eine Broschüre anfordern und die Informationsveranstaltung besuchen.

Sie erreichen uns unter **0731 1530-40**
oder per E-Mail **tretter@vh-ulm.de**
Im Internet finden Sie uns unter
www.frauenakademie-ulm.de

Informationsveranstaltungen
Dienstag, 2. Juli,, 18 Uhr
Donnerstag, 4. Juli, 9:30 Uhr

Orientierungsstufe
Kirsten Tretter
14-mal (56 UStd.), dienstags
Beginn 27. Februar, 9 bis 12:30 Uhr
Gebühr 220,00 €
12 – 25 Teilnehmer*innen
EinsteinHaus, Seminarraum 15
24F0401001

Neuer Kurs für Einsteigerinnen
Kennenlern-Angebot
Dr. Beatrix Wandelt
Dr. Andrea El-Danasouri
11-mal (44 UStd.), donnerstags
Beginn 7. März, 9 bis 12:30 Uhr
Gebühr 200,00 €
10 – 22 Teilnehmer*innen
EinsteinHaus, Seminarraum 19
24F0401005

Das aktuelle Seminarangebot für das Haupt- und Aufbaustudium mit dem Semesterschwerpunkt »Reden wir darüber« finden Sie hier:
https://www.vh-ulm.de/vh-programm/akademien/frauenakademie

Frauenakademie – Hauptstudium
Kirsten Tretter
4. März – 12. Juli,
Gebühr siehe Stundenplan
EinsteinHaus
24F0401100

Online-Kurs: FA international – English Book Club
Mirjam Mahler
4-mal (8 UStd.), donnerstags
Beginn 7. März, 19 bis 20:30 Uhr
Gebühr 39,00 €
8 – 15 Teilnehmer*innen
Zoom, Frauenakademie
24F0401566

FA international – Women's Club
Mirjam Mahler
Maria Thomas-Fasoulidis
4-mal (10 UStd.), donnerstags
Beginn 14. März, 9:30 bis 11:30 Uhr
Eintritt frei
5 – 30 Teilnehmer*innen
EinsteinHaus, Club Orange
24F0401570

Männerakademie

Die Männerakademie bietet ein breites Bildungsangebot für alle Männer, die über den eigenen Tellerrand hinausblicken und zugleich mehr als reine Wissensvermittlung wollen. Angeboten werden unterschiedliche Themen, z. B. aus den Bereichen Politik, Geschichte, Kultur und Philosophie – oft genau solche, die im Berufsleben zu kurz kommen. Gemeinsam ist den Kursen eine respektvolle und offene Lernatmosphäre abseits der Konkurrenz, die das Berufsleben prägt. Es werden unterschiedliche Ansichten ausgetauscht und so der Horizont jedes einzelnen erweitert: ein Austausch mit anderen Männern mit unterschiedlichen Biographien und Lebenswelten, Laufbahnen und Persönlichkeiten zu tagesaktuellen Themen genauso wie zu jahrtausendealtem Wissen. Dies soll Orientierung in einer sich stets und rasch wandelnden Welt bieten. Freude an Inhalten und Diskussionen, sinnvolle Stunden verbringen, »etwas für sich selbst tun« stehen im Mittelpunkt – und das mit dem Blick als Mann.

Für die meisten Männer steht zu Beginn auch der Anfang einer neuen Lebensphase und das Ergreifen einer Chance – diesen Zeitpunkt als Aufbruch zu sehen und sich auf Neues einzulassen. Und so ist die Männerakademie doch ein Experiment geblieben – für jeden, der sich darauf einlässt!

Männerakademie – Kurs für Neueinsteiger M im Herbst 2024
Beginn 9. Oktober 2024, 14 bis 17:30 Uhr
Gebühr 199,00 €
10 – 20 Teilnehmer
EinsteinHaus, Club Orange
24H0501014

Infoveranstaltung: Männerakademie für Neueinsteiger
Kurs M im Herbst 2024
Alexandra Krauß
Mittwoch, 10. Juli, 14 Uhr
Eintritt frei
EinsteinHaus, Club Orange
24F0501000

Yogazentrum Ulm (YZU)

Allgemein

In einer hektischen und kräfteraubenden Zeit sehnen wir uns alle nach mehr Ruhe, Energie und innerer Erfüllung. Das Yogazentrum Ulm bietet Ihnen mit dem neuen Seminar-, Aus- und Weiterbildungssystem die Möglichkeit, das Leben freudvoller und entspannter zu gestalten. Wir wollen das traditionelle ganzheitliche Yogasystem in die heutige Zeit übertragen und Ihnen näherbringen.

Weitere zentrale Ziele unserer Yogaarbeit sind:

- Gesundheit, Vitalität und geistige Fitness zu stärken
- Wohlbefinden und Entfaltung eines jeden Einzelnen zu fördern
- Hilfen zur Lebensgestaltung anzubieten
- Yogawissen und Yogapraxis zu vermitteln mit bekannten Dozent*innen
- unabhängig, ideologiefrei und fundiert zu sein
- mit einem neuen pädagogisch-didaktischen Modell den Lernprozess zu optimieren

Wir laden Sie herzlich ein, uns, unser Haus und unsere Seminare, Aus- und Fortbildungen kennenzulernen.
Die entsprechenden Ausschreibungen finden Sie im Programmheft unter »Fachbereich Gesundheit, Yogazentrum (YZU)«.

Akademie für Bürgerschaftliches Engagement

7x7 - Engagement für Nachtaktive
Donnerstag, 22. Februar, 19 Uhr
Eintritt frei
EinsteinHaus, Club Orange
24F0701000

In Zusammenarbeit mit engagiert in ulm e. V.

EngagierDich-Woche
15. bis 22. März
Eintritt frei
24F0701001

In Zusammenarbeit mit engagiert in ulm e. V.

Stammtisch für Engagierte und Interessierte
Larissa Heusohn
2-mal (2,67 UStd.)
Mittwoch, 10. April, 18 bis 19 Uhr
Donnerstag, 20. Juni, 18 bis 19 Uhr
Eintritt frei
Anmeldung unter info@engagiert-in-ulm.de
oder 0731 7088514
5 – 15 Teilnehmer*innen
Ulm, m25, Münsterplatz 25
24F0701002

In Zusammenarbeit mit engagiert in ulm e. V.

Engagement trotz Sprachbarrieren – Welche Möglichkeiten gibt es?
Larissa Heusohn, Maike Munz
1-mal (1,33 UStd.)
Dienstag, 14. Mai, 18 bis 19 Uhr
Eintritt frei
Anmeldung unter info@engagiert-in-ulm.de
oder 0731 7088514 bis 7. Mai
5 – 15 Teilnehmer*innen
Ulm, Radgasse 8
24F0701004

In Zusammenarbeit mit engagiert in ulm e. V.

Projekt ChancenPatenschaften
Larissa Heusohn, Maike Munz
1-mal (1,33 UStd.)
Donnerstag, 21. März, 18 bis 19 Uhr
Eintritt frei
Anmeldung unter info@engagiert-in-ulm.de
oder 0731 7088514 bis 14. März

5 – 16 Teilnehmer*innen
Ulm, Radgasse 8
24F0701006

In Zusammenarbeit mit engagiert in ulm e. V.

Freiwillig engagiert in Ulm – Aber wie und wo?
Larissa Heusohn, Maike Munz
1-mal (1,33 UStd.)
Dienstag, 19. März, 18 bis 19 Uhr
Eintritt frei
Anmeldung unter info@engagiert-in-ulm.de
oder 0731 7088514 bis 12. März
5 – 15 Teilnehmer*innen
Ulm, Radgasse 8
24F0701008

In Zusammenarbeit mit engagiert in ulm e. V.

Kompass für stürmische Zeiten
Orientierung, Reflexion und Gestaltung beim Übergang vom Beruf in die Rente
Dr. Markus Marquard, (ZAWiW)
2-mal (8 UStd.), freitags
Beginn 8. März, 14:30 bis 17:30 Uhr
gebührenfrei
Anmeldung unter info@zawiw.de
oder 0731/5026601 bis 1. März
5 – 15 Teilnehmer*innen
Ulm, Villa Eberhardt,
Heidenheimer Straße 80
24F0701010

In Zusammenarbeit mit engagiert in ulm e. V.

Engagement zur Mittagszeit
Arbeitskreis Ausländische Kinder e. V. - Hausaufgabenbetreuung
Mittwoch, 20. März, 13 Uhr
Eintritt frei
EinsteinHaus, Club Orange
24F0701012

In Zusammenarbeit mit engagiert in ulm e. V.

Engagement zur Mittagszeit
Bürgeragentur ZEBRA e. V. - Abenteuer Lesen
Mittwoch, 15. Mai, 13 Uhr
Eintritt frei
EinsteinHaus, Club Orange
24F0701013

In Zusammenarbeit mit engagiert in ulm e. V.

Veranstaltungen für Organisationen

Online-Veranstaltung:
Von der Theorie zur Praxis
Nachhaltigkeit in Vereinen
und im Ehrenamt leben
Steve Grundig
1 Abend (2 UStd.)
Dienstag, 19. März, 17:30 bis 19 Uhr
Gebühr 5,00 €
4 – 20 Teilnehmer*innen
Online
24F0701014

In Zusammenarbeit mit engagiert in ulm e. V.

Online-Veranstaltung:
Zeitmanagement – Ja! Es ist wahr.
Wir haben alle nur 24 Stunden am Tag
Sarah Kolls
1 Abend (2 UStd.)
Dienstag, 19. März, 18 bis 19:30 Uhr
Gebühr 5,00 €
4 – 20 Teilnehmer*innen
Online
24F0701016

In Zusammenarbeit mit engagiert in ulm e. V.

Online-Veranstaltung: Die 10 größten Vereins-Mythen – Irrtümer, die sich hartnäckig halten
Sandra Oechler
3-mal (6 UStd.)
Montag, 15. April, 18 bis 19:30 Uhr
Donnerstag, 18. April, 18 bis 19:30 Uhr
Dienstag, 23. April, 18 bis 19:30 Uhr
Gebühr 5,00 €
4 – 20 Teilnehmer*innen
Online
24F0701018

In Zusammenarbeit mit engagiert in ulm e. V.

Online-Veranstaltung: Strategien und Tipps für den Aufbau einer wirkungsvollen Website
Sebastian Sollfrank
1 Abend (2 UStd.)
Montag, 22. April, 18 bis 19:30 Uhr
Gebühr 5,00 €
4 – 20 Teilnehmer*innen
Online
24F0701020

In Zusammenarbeit mit engagiert in ulm e. V.

FaRBE ist ein offenes Forum, das Hauptamtlichen die Gelegenheit bietet, sich über ihre Erfahrung zur hauptberuflichen Freiwilligenarbeit auszutauschen, um neue Einsichten und Erkenntnisse zu gewinnen.

FaRBE
Fachkräfte regional für Bürgerschaftliches Engagement
Dienstag, 16. April, 9 Uhr
Eintritt frei
EinsteinHaus, Club Orange
24F0701025

In Zusammenarbeit mit engagiert in ulm e. V.

FaRBE
Fachkräfte regional für Bürgerschaftliches Engagement
Dienstag, 16. Juli, 9 Uhr
Eintritt frei
EinsteinHaus, Club Orange
24F0701026

In Zusammenarbeit mit engagiert in ulm e. V.

Die Gestaltung des Vereinslebens bringt die unterschiedlichsten Probleme mit sich. Bei dem Angebot »Vereinssorgen« erhalten Sie die Möglichkeit, sich individuell beraten zu lassen. Hier geht es nicht um den Verein im Allgemeinen, sondern um die ganz besonderen Bedürfnisse innerhalb eines einzelnen Vereins

Vereinssorgen
Karl Sommer
5-mal (6,67 UStd.), donnerstags
Beginn 21. März, 16 bis 17 Uhr
Eintritt frei
Anmeldung unter:
info@engagiert-in-ulm.de
Telefon 0731 7088514
1 – 8 Teilnehmer*innen
Ulm, Freiwilligenagentur »engagiert in Ulm«,
Radgasse 8
24F0701034

In Zusammenarbeit mit engagiert in ulm e. V.

Centrum für berufliche Bildung, Beratung & Training

Ausbildung Coaching

Zertifizierte Coaching-Ausbildung
Manfred Förderer, Dipl. Ing. (FA), selbstständiger Unternehmer, Internat. zertifizierter Coach und Trainer, Direktor der IICD
Manfred Förderer
3 Wochenenden (75 UStd.)
14. Juni – 14. Juli, 15 bis 19 Uhr
Gebühr 1.450,00 €
ESF-Fachkursförderung (Ermäßigung um 30 oder 70 Prozent) möglich.
6 – 10 Teilnehmer*innen
Dreigiebelhaus, Kornhausplatz 2, 1. OG, D 3
24F1420002

sachkundig

freundlich

engagiert

DMB

Mieterverein Ulm/Neu-Ulm e.V.
im Deutschen Mieterbund
gegründet 1920

Fischergasse 16
89073 Ulm

Tel.: 07 31/6 27 62
Fax: 07 31/61 01 16

www.mieterverein-ulm.de
info@mieterverein-ulm.de

Rechtsberatung in allen Mietangelegenheiten

Zielgruppen

Die vh Ulm hat alle Altersgruppen im Blick: von den Kindern in kontiki über junge Menschen im Programm des Aicher-Scholl-Kollegs mit einem propädeutischen Studium. Wir bieten gezielt Kurse nur für Frauen an in der Frauenakademie und nur für Männer in der Männerakademie. Ältere fühlen sich wohl bei den Angeboten von vh mit Muße, Menschen, die unter körperlichen oder geistigen Beeinträchtigungen leiden, finden in vh inklusiv entsprechende Angebote. Und diejenigen, die im internationalen und globalen Kontext nach Fragen und Antworten suchen, sind im Angebot von Eine Welt genau richtig.

Junge vh 122
vh für Frauen 123
vh mit Muße 123
vh international & global 126
vh inklusiv 126
Bildungszeit 126

Detailinformationen,
Beratung und Anmeldung:
www.vh-ulm.de/zielgruppen

junge vh
Dr. Andreas Lörcher
loercher@vh-ulm.de / 0731 1530-22

vh für Frauen
Kirsten Tretter
tretter@vh-ulm.de / 0731 1530-40

vh mit Muße
info@vh-ulm.de / 0731 1530-0

vh international & global
Simone Schliemann
einewelt@vh-ulm.de / 0731 1530-36

vh inklusiv
Edith Doleschel
doleschel@vh-ulm.de / 0731 1530-11

Junge vh

Computerschreiben

Tastaturtraining an 4 Terminen in den Faschingsferien für Schüler Kl. 4 bis 6
Sigrun Flythe
4-mal (9,33 UStd.)
Dienstag, 13. Februar, 15:30 bis 17:15 Uhr
Mittwoch, 14. Februar, 15:30 bis 17:15 Uhr
Donnerstag, 15. Februar, 15:30 bis 17:15 Uhr
Freitag, 16. Februar, 15:30 bis 17:15 Uhr
Gebühr 70,00 €
(einschl. Unterlagen)
6 – 12 Teilnehmer*innen
EinsteinHaus, Computerraum U 4
23H0350002

Tastaturtraining an 4 Terminen in den Faschingsferien ab Kl. 7 und Erwachsene
Sigrun Flythe
4-mal (9,33 UStd.)
Dienstag, 13. Februar, 17:30 bis 19:15 Uhr
Mittwoch, 14. Februar, 17:30 bis 19:15 Uhr
Donnerstag, 15. Februar, 17:30 bis 19:15 Uhr
Freitag, 16. Februar, 17:30 bis 19:15 Uhr
Gebühr 80,00 €, Schüler*innen 70,00 €
(einschl. Unterlagen)
6 – 12 Teilnehmer*innen
EinsteinHaus, Computerraum U 4
23H0350003

Tastaturtraining an 4 Terminen in den Sommerferien ab Kl. 7 und Erwachsene
Sigrun Flythe
4-mal (9,33 UStd.)
Montag, 2. September, 17:30 bis 19:15 Uhr
Dienstag, 3. September, 17:30 bis 19:15 Uhr
Mittwoch, 4. September, 17:30 bis 19:15 Uhr
Donnerstag, 5. September, 17:30 bis 19:15 Uhr
Gebühr 80,00 €, Schüler*innen 70,00 €
(einschl. Unterlagen)
6 – 12 Teilnehmer*innen
EinsteinHaus, Computerraum U 4
24F0350003

Tastaturtraining an 4 Terminen in den Sommerferien für Schüler Kl. 4 bis 6
Sigrun Flythe
4-mal (9,33 UStd.)
Montag, 2. September, 15:30 bis 17:15 Uhr
Dienstag, 3. September, 15:30 bis 17:15 Uhr
Mittwoch, 4. September, 15:30 bis 17:15 Uhr
Donnerstag, 5. September, 15:30 bis 17:15 Uhr
Gebühr 70,00 €
(einschl. Unterlagen)
6 – 12 Teilnehmer*innen
EinsteinHaus, Computerraum U 4
24F0350004

Kindertheater

Kindertheater »Eins, Zwei, Drei, Tier«
Theater Mär
ab 2 Jahre
Sonntag, 3. März, 15 Uhr
Eintritt 6,00 €
VVK bei der StadtBücherei Langenau
und reservix
Langenau, Pfleghofsaal
24F1508020

In Zusammenarbeit mit der StadtBücherei Langenau

Kindertheater »Der kleine Wikinger«
Theater marotte
ab 5 Jahre
Sonntag, 28. April, 15 Uhr
Eintritt 6,00 €
VVK bei der StadtBücherei Langenau
und reservix
Langenau, Pfleghofsaal
24F1508022

In Zusammenarbeit mit der StadtBücherei Langenau

vh Kreativ

Manga-Zeichenkurs
Intensiv-Workshop
Für Jugendliche ab 15 Jahren
Anna Eschenko
2 Nachmittage (8 UStd.), samstags
Beginn 13. April, 14 bis 17 Uhr
Gebühr 48,00 €
6 – 12 Teilnehmer*innen
Dreigiebelhaus, Kornhausplatz 2, 1. OG, D 5
24F0320011

Cajon selbst bauen und spielen lernen
Für Kinder ab 12 Jahren
Ridha Slimi
1 Tagesseminar (8,67 UStd.)
Samstag, 9. März, 10:30 bis 17 Uhr
Gebühr 55,00 €
(zzgl. Materialkosten 63,00 €,
direkt an den Dozenten zu bezahlen)
Kinder unter 12 Jahren können nur bei Anmeldung einer erwachsenen Person mitmachen. Bitte beachten, dass hier die Kursgebühr je Bau eines Cajons fällig wird.
6 – 12 Teilnehmer*innen
kontiki im Stadtregal, Magirus-Deutz-Str. 14, Ästhetische Frühbildung, 1. OG
24F0320030

Cajon selbst bauen und spielen lernen
Für Kinder ab 12 Jahren
Ridha Slimi
1 Tagesseminar (8,67 UStd.)
Samstag, 8. Juni, 10:30 bis 17 Uhr
Gebühr 55,00 €
(zzgl. Materialkosten 63,00 €,
direkt an den Dozenten zu bezahlen)
Kinder unter 12 Jahren können nur bei Anmeldung einer erwachsenen Person mitmachen. Bitte beachten, dass hier die Kursgebühr je Bau eines Cajons fällig wird.
6 – 12 Teilnehmer*innen
kontiki im Stadtregal, Magirus-Deutz-Str. 14, Ästhetische Frühbildung, 1. OG
24F0320031

Jugendtheater – Workshop
Für Jugendliche von 14-17 Jahre
mit und ohne Vorkenntnisse
Daniela Ventuiz
5-mal (10 UStd.), freitags
Beginn 12. April, 15 bis 16:30 Uhr
Gebühr 61,00 €
4 – 10 Teilnehmer*innen
EinsteinHaus Atelier
24F0320032

Cajon – die magische Kiste für Kinder mit Eltern.
Für Kinder von 7 - 12 Jahren
mit einem Erwachsenen
Gerda Rieder
1-mal (2 UStd.)
Samstag, 13. April, 14 bis 15:30 Uhr
Gebühr 16,00 €
(Leihgebühr Cajon 5,00 €)
Bitte bei der Anmeldung angeben, ob ein Leihinstrument benötigt wird.
6 – 10 Teilnehmer*innen
Ulm, e.tage Stadtjugendring, Schillerstraße 1/9, Gebäude links neben Skaterhalle
24F0320035

Street Art Walk
Eine Stadtführung der anderen Art
Für Jugendliche ab 15 Jahren
Mark Klawikowski
1 Abend (2,67 UStd.)
Freitag, 14. Juni, 18 bis 20 Uhr
Gebühr 18,00 €
6 – 20 Teilnehmer*innen
ROXY, Ulm, Schillerstraße 1
24F0959083

Handmade – Nähen für alle
Für Anfänger*innen und Fortgeschrittene
ab 16 Jahren und für Erwachsene
Heidrun Dürr
7-mal (23,33 UStd.), montags
Beginn 3. Juni, 19 bis 21:30 Uhr
Gebühr 148,00 €
4 – 8 Teilnehmer*innen
EinsteinHaus Atelier
24F0960710

Rucksäcke, Matchbeutel und Taschen filzen
Für Jugendliche (ab 15 Jahren)
und Erwachsene
Birgit Frank
2-mal (8 UStd.)
Freitag, 3. Mai, 18 bis 21 Uhr
Samstag, 4. Mai, 13 bis 16 Uhr
Gebühr 48,00 €
(zzgl. 12,00 € Materialkosten,
direkt an die Dozentin zu zahlen)
4 – 10 Teilnehmer*innen
Dreigiebelhaus, Kornhausplatz 2, 1. OG, D 5
24F0960714

Patchwork-Familienkurs:
Die lustigen Hühner kommen
Für Kinder von 9 - 14 Jahren zusammen
mit einer erwachsenen Person
Silvia Seibt
1 Nachmittag (4 UStd.)
Samstag, 9. März, 9 bis 12 Uhr
Gebühr 21,00 €
Bitte Kind und erwachsene Person
anmelden. Die Gebühr gilt pro Person
4 – 16 Teilnehmer*innen
EinsteinHaus Atelier
24F0960716

Patchwork-Familienkurs:
Japanischer Reisbeutel Nyoko
Für Kinder von 9 - 14 Jahren zusammen
mit einer erwachsenen Person
Silvia Seibt
1 Nachmittag (4 UStd.)
Samstag, 13. Juli, 9 bis 12 Uhr
Gebühr 21,00 €
Bitte Kind und erwachsene Person
anmelden. Die Gebühr gilt pro Person
4 – 8 Teilnehmer*innen
EinsteinHaus Atelier
24F0960718

Yoga für Kinder

Yoga für Kinder von 5 bis 9 Jahren
Intuitiv und spielerisch die
Welt des Yoga entdecken
Karina Dahmer, Yogakursleiterin
8-mal (10,67 UStd.), montags
Beginn 4. März, 15:30 bis 16:30 Uhr
Gebühr 67,00 €
5 – 8 Teilnehmer*innen
EinsteinHaus, Oberer Saal
24F1065101

vh für Frauen

Stimmbildung für Frauenstimmen
Andrea Denoix
15-mal (20 UStd.), dienstags
Beginn 5. März, 17 bis 18 Uhr
Gebühr 127,00 €
5 – 12 Teilnehmer*innen
EinsteinHaus, Unterer Saal
24F0400006

Tanzfreude für Frauen ab 50 Jahre
Anfänger*innen
Edith Maria Moldering
5-mal (6,67 UStd.), dienstags
Beginn 16. April, 9 bis 10 Uhr
Gebühr 48,00 €
5 – 8 Teilnehmer*innen
vh Tanzstudio im Westbad, Moltkestr. 30,
Raum 2
24F0400015

Orientalischer Tanz
Mittelstufe Fortsetzung
Sabine Gruß (Rashika)
14 -mal (18,67 UStd.), montags
Beginn 26. Februar, 17 bis 18 Uhr
Gebühr 149,00 €
5 – 9 Teilnehmer*innen
Ulm, Wiblingen, Tanzstudio Imladris,
Erenäcker 12
24F0400034

Beckenboden trifft Yoga –
Ein Kurs für Frauen
Sara Pommerenke, Yogakursleiterin
12-mal (20 UStd.), dienstags
Beginn 5. März, 8:30 bis 9:45 Uhr
Gebühr 124,00 €
5 – 12 Teilnehmer*innen
vh Tanzstudio im Westbad, Moltkestr. 30,
Raum 1
24F0400062

Beckenbodengymnastik für
Frauen einmal anders
Petra Pinhammer, Physiotherapeutin
10-mal (20 UStd.), mittwochs
Beginn 28. Februar, 15:45 bis 17:15 Uhr
Gebühr 124,00 €
ZPP zertifiziert
8 – 12 Teilnehmer*innen
EinsteinHaus, Seminarraum 5
24F0400066

Aufatmen – Entspannen – Kraft schöpfen
Atemarbeit nach Ilse Middendorf
Für Frauen
Dr. phil. Helga Gutbrod, Atempädagogin
nach Ilse Middendorf
6-mal (12 UStd.), mittwochs
Beginn 6. März, 18:30 bis 20 Uhr
Gebühr 102,00 €
6 – 7 Teilnehmer*innen
Neu-Ulm, Atempädagogik M. Zipplies,
An der Schießmauer 26
24F0400069

Beckenboden- und Rückentraining für Frauen
Luise Hähl, Diplom-Beckenboden-Trainerin
5-mal (10 UStd.), dienstags
Beginn 20. Februar, 9 bis 10:30 Uhr
Gebühr 60,00 €
5 – 8 Teilnehmer*innen
Unterkirchberg, Gemeindehalle,
Place Brives-Charensac 1, Foyer
24F1507323

vh mit Muße

Gesundheit

Hatha-Yoga – Ein Kurs mit Muße
Andrea Wolle, Yogalehrerin
12-mal (24 UStd.), dienstags
Beginn 5. März, 10:15 bis 11:45 Uhr
Gebühr 149,00 €
ZPP-zertifiziert
8 – 13 Teilnehmer*innen
EinsteinHaus, Oberer Saal
24F0613603

Sanfter Hatha-Yoga am Morgen
Barbara Rosenvold, Yogalehrerin
12-mal (24 UStd.), mittwochs
Beginn 6. März, 9 bis 10:30 Uhr
Gebühr 149,00 €
ZPP zertifiziert
8 – 14 Teilnehmer*innen
EinsteinHaus, Oberer Saal
24F1065302

Sanfter Hatha-Yoga
Barbara Rosenvold, Yogalehrerin
12-mal (24 UStd.), donnerstags
Beginn 7. März, 10:30 bis 12 Uhr
Gebühr 149,00 €
ZPP-zertifiziert
7 – 14 Teilnehmer*innen
EinsteinHaus, Oberer Saal
24F1065406

Bewegung auf dem Stuhl
Doris Hagemann, Yogalehrerin
12-mal (16 UStd.), dienstags
Beginn 5. März, 15:30 bis 16:30 Uhr
Gebühr 100,00 €
ZPP zertifiziert
10 – 12 Teilnehmer*innen
EinsteinHaus, Seminarraum 5
24F1065506

Kreativ

Aquarellmalen - Vormittagskurs für Fortgeschrittene
Karin Maria Breidbach
14-mal (37,33 UStd.), montags
Beginn 4. März, 10 bis 12 Uhr
Gebühr 201,00 €
6 – 10 Teilnehmer*innen
kontiki im Stadtregal, Magirus-Deutz-Str. 14, Malatelier, EG
24F0612603

Deutsche Schreibschrift Sütterlin – lesen und schreiben lernen
Carlo van Eckendonk
1-mal (5,33 UStd.)
Samstag, 20. April, 9 bis 13 Uhr
Gebühr 56,00 €
6 – 8 Teilnehmer*innen
EinsteinHaus, U 1
24F0612605

Kunst in Ton
Modellieren für Einsteiger*innen und Fortgeschrittene
Karin Maria Breidbach
4-mal (16 UStd.), samstags
Beginn 9. März, 10 bis 13 Uhr
Gebühr 111,00 €
Kosten für Material und Brennen sind in der Kursgebühr enthalten
4 – 8 Teilnehmer*innen
EinsteinHaus, U 5
24F0612701

Schmuckdesign I – Individuelles Schmuckstück selbst kreieren und fertigen
Für Anfänger*innen und Fortgeschrittene
Tamara Brötzler, Goldschmiedemeisterin
2 Abende (10,67 UStd.), donnerstags
Beginn 11. April, 18 bis 22 Uhr
Gebühr 98,00 €
(einschl. Werkstatt- und Gerätenutzung, zzgl. Material- und Gusskosten ca. 45,00 € in 925/000 Silber)
3 – 6 Teilnehmer*innen
Söflingen, Atelier AvanTa, Tamara Brötzler, Krausstr. 19
24F0612703

Schmuckdesign III – Individuelles Schmuckstück selbst kreieren und fertigen
Für Anfänger*innen und Fortgeschrittene
Tamara Brötzler, Goldschmiedemeisterin
2 Abende (10,67 UStd.), donnerstags
Beginn 11. Juli, 18 bis 22 Uhr
Gebühr 98,00 €
(einschl. Werkstatt- und Gerätenutzung, zzgl. Material- und Gusskosten ca. 45,00 € in 925/000 Silber)
3 – 6 Teilnehmer*innen
Söflingen, Atelier AvanTa, Tamara Brötzler, Krausstr. 19
24F0612704

Schmuckdesign II – Freundschafts-, Partner- oder Trauringe selbst kreieren
Für Anfänger*innen und Fortgeschrittene
Tamara Brötzler, Goldschmiedemeisterin
2 Abende (10,67 UStd.), donnerstags
Beginn 2. Mai, 18 bis 22 Uhr
Gebühr 94,00 €
(einschl. Werkstatt- und Gerätenutzung, zzgl. Material- und Gusskosten ca. 45,00 € in 925/000 Silber)
3 – 4 Teilnehmer*innen
Söflingen, Atelier AvanTa, Tamara Brötzler, Krausstr. 19
24F0612705

Töpfern am Abend
Tonwerkstatt für Einsteiger*innen und Fortgeschrittene
Alexandra Hartmann
6-mal (16 UStd.), donnerstags
Beginn 7. März, 19 bis 21 Uhr
Gebühr 104,00 €
zzgl. Materialkosten pro Kilo fertige Keramik: 14 €. (incl. Ton, Schrühbrand, Glasur, Glasurbrand)
5 – 8 Teilnehmer*innen
Ulm, Atelier blau.ART, Riedweg 37,
24F0612706

Töpfern am Abend
Tonwerkstatt für Einsteiger*innen und Fortgeschrittene
Gül Uysal
7-mal (18,67 UStd.), freitags
Beginn 22. März, 17 bis 19 Uhr
Gebühr 135,00 €
incl. Material und zweimaligem Brennen
5 – 8 Teilnehmer*innen
EinsteinHaus, U 5
24F0612709

Last minute Töpfern zu Ostern
Tonwerkstatt für Einsteiger*innen und Fortgeschrittene
Gül Uysal
2-mal (6,67 UStd.), freitags
Beginn 8. März, 17 bis 19:30 Uhr
Gebühr 49,00 €
incl. Material und Brennen
5 – 8 Teilnehmer*innen
EinsteinHaus, U 5
24F0612710

Ikebana (Kado) als eine Zen-Kunst
(Blumenweg)
Seikei Sachiko Oishi-Hess
3-mal (8 UStd.), donnerstags
Beginn 11. Juli, 19 bis 21 Uhr
Gebühr 83,00 €
(einschließlich 18,00 € für den ersten Abend, zzgl. noch folgender Materialkosten nach Verbrauch, direkt an die Dozentin zu bezahlen)
4 – 5 Teilnehmer*innen
Neu-Ulm, Luitpoldstr. 17
24F0825181

Österliches filzen – für Erwachsene
Birgit Frank
1 Nachmittag (5,33 UStd.)
Samstag, 23. März, 14 bis 18 Uhr
Gebühr 29,00 €
(zzgl. 12,00 € Materialkosten, direkt an die Dozentin zu zahlen)
5 – 8 Teilnehmer*innen
Dreigiebelhaus, Kornhausplatz 2, 1. OG, D 5
24F0960711

Kultur, Gesellschaft, Umwelt

Familienforschung – Ahnensuche für Einsteiger*innen
Carlo van Eckendonk
1-mal (4 UStd.)
Samstag, 8. Juni, 9:30 bis 12:30 Uhr
Gebühr 42,00 €
6 – 8 Teilnehmer*innen
Dreigiebelhaus, Kornhausplatz 2, 1. OG, D 5
24F0612606

Mit Nietzsche leben – zu gefährlich?
Prof. Dr. Renate Breuninger
12-mal (24 UStd.), dienstags
Beginn 16. April, 16:15 bis 17:45 Uhr
Gebühr 119,00 €
6 – 18 Teilnehmer*innen
EinsteinHaus, Seminarraum 2
24F0710001

Sprachen

Englisch mit Muße B1
Lehrbuch: At your Leisure B1, ab Lekt. 5 (ISBN 978-3-19-309599-2)
Kornelia Gawenda-Ochmann
12-mal (24 UStd.), donnerstags
Beginn 29. Februar, 18 bis 19:30 Uhr
Gebühr 177,00 €
4 – 5 Teilnehmer*innen
Wiblingen, Sägefeldschule, Stiefenhoferweg 1, Zi. 06
24F0614280

Französisch mit Muße A1
Teilnehmer*innen ohne Vorkenntnisse
Lehrbuch: Chapeau! A1,
ab Lekt. 1 (ISBN 978-3-19-003434-5)
Safia Rapp
10-mal (20 UStd.), freitags
Beginn 15. März, 15 bis 16:30 Uhr
Gebühr 149,00 €
4 – 5 Teilnehmer*innen
EinsteinHaus, Seminarraum 14
24F0614460

Französisch mit Muße A2
Auffrischung und leichte Konversation
Lehrbuch: Perspectives Allez-y! A1,
ab Lekt. 1 (ISBN 978-3-06-520176-6)
Eleonore Piosik
10-mal (20 UStd.), mittwochs
Beginn 6. März, 10 bis 11:30 Uhr
Gebühr 149,00 €
4 – 5 Teilnehmer*innen
EinsteinHaus, Seminarraum 11
24F0614470

Italienisch mit Muße A1
Für Teilnehmer*innen mit Vorkenntnissen
Lehrbuch: Endlich Zeit für Italienisch,
ab Lekt. 7 (ISBN 978-3-19-009591-9)
Roberto Vecchiatto
9-mal (12 UStd.), dienstags
Beginn 5. März, 11 bis 12 Uhr
Gebühr 75,00 €
6 – 12 Teilnehmer*innen
EinsteinHaus, Seminarraum 4
24F0614665

Italienisch mit Muße A1/A2
Für Teilnehmer *innen mit guten Vorkenntnissen
Lehrmaterial wird abgesprochen
Roberto Vecchiatto
9-mal (12 UStd.), dienstags
Beginn 5. März, 9:45 bis 10:45 Uhr
Gebühr 75,00 €
6 – 12 Teilnehmer*innen
EinsteinHaus, Seminarraum 4
24F0614669

Italienisch mit Muße A2/B1
Lehrmaterial wird abgesprochen
Roberto Vecchiatto
9-mal (12 UStd.), dienstags
Beginn 5. März, 8:30 bis 9:30 Uhr
Gebühr 75,00 €
6 – 12 Teilnehmer*innen
EinsteinHaus, Seminarraum 4
24F0614672

Spanisch mit Muße A1
Für Teilnehmer*innen mit Vorkenntnissen
Lehrbuch: Fit in 30 Tagen, Spanisch,
ab Lekt. 12 (ISBN 978-3-12-563490-9)
Dr. Bárbara Moreno García
12-mal (24 UStd.), mittwochs
Beginn 21. Februar, 10:30 bis 12 Uhr
Gebühr 177,00 €
4 – 5 Teilnehmer*innen
EinsteinHaus, Seminarraum 2
24F0614865

Spanisch mit Muße A2
Lehrbuch: Perspectivas ¡Ya! A2,
ab Lekt. 8 (ISBN 978-3-464-20493-1)
Sonia Moreno Gómez
13-mal (26 UStd.), freitags
Beginn 1. März, 9 bis 10:30 Uhr
Gebühr 152,00 €
6 – 12 Teilnehmer*innen
Ulm, EinsteinHaus, Seminarraum 8
24F0614875

Italienisch A1 – mit Muße
Anfänger*innen mit guten Vorkenntnissen
Lehrbuch: Endlich Zeit für Italienisch A2,
Hueber Verlag, ab Lekt. 9
Roberto Vecchiatto
10-mal (13,33 UStd.), mittwochs
Beginn 6. März, 11:15 bis 12:15 Uhr
Gebühr 74,00 €
6 – 8 Teilnehmer*innen
Blaustein, Herrlingen, Villa Lindenhof,
Lindenhof 2, Raum 12
24F1504633

Italienisch A1/A2 – mit Muße
Anfänger*innen mit guten Vorkenntnissen
Lehrmaterial wird abgesprochen
Roberto Vecchiatto
10-mal (13,33 UStd.), mittwochs
Beginn 6. März, 8:45 bis 9:45 Uhr
Gebühr 74,00 €
6 – 8 Teilnehmer*innen
Blaustein, Herrlingen, Villa Lindenhof,
Lindenhof 2, Raum 12
24F1504635

Italienisch A2/B1 – mit Muße
Anfänger*innen mit guten Vorkenntnissen
Kleingruppe
Lehrmaterial wird abgesprochen
Roberto Vecchiatto
10-mal (13,33 UStd.), mittwochs
Beginn 6. März, 10 bis 11 Uhr
Gebühr 119,00 €
3 Teilnehmer*innen
Blaustein, Herrlingen, Villa Lindenhof,
Lindenhof 2, Raum 12
24F1504637

Spanisch A1 – mit Muße
Anfänger*innen ohne Vorkenntnissen
Lehrbuch: Perspectivas A1, Cornelsen Verlag,
ab Lekt. 1
Fatima-Dolores Pinargote de Köhle
10-mal (20 UStd.), donnerstags
Beginn 14. März, 20 bis 21:30 Uhr
Gebühr 140,00 €
4 – 5 Teilnehmer*innen
Blaustein-Pfaffenhau, Bürgerzentrum,
Erhard-Grözinger-Str. 55, Kleiner Saal
24F1504647

Spanisch A2 – mit Muße
Anfänger*innen mit Vorkenntnissen
Lehrbuch: Perspectivas A2, Cornelsen Verlag,
ab Lekt. 9
Fatima-Dolores Pinargote de Köhle
10-mal (20 UStd.), dienstags
Beginn 12. März, 18 bis 19:30 Uhr
Gebühr 110,00 €
5 – 8 Teilnehmer*innen
Blaustein, Herrlingen, Villa Lindenhof,
Lindenhof 2, Raum 11
24F1504648

Spanisch A1 – mit Muße – Kleingruppe
Anfänger*innen mit geringen Vorkenntnissen
Lehrbuch: Perspectivas A1, ab Lekt. 4
Fatima-Dolores Pinargote de Köhle
10-mal (20 UStd.), dienstags
Beginn 12. März, 19:30 bis 21 Uhr
Gebühr 140,00 €
4 – 5 Teilnehmer*innen
Blaustein, Herrlingen, Villa Lindenhof,
Lindenhof 2, Raum 11
24F1504649

Italienisch A1 – mit Muße
Anfänger*innen mit geringen Vorkenntnissen
Das Lehrbuch wird im Kurs abgesprochen,
zusätzliches Lehrmaterial wird gestellt.
Maria Testa-Zimmer
13-mal (17,33 UStd.), mittwochs
Beginn 6. März, 19 bis 20 Uhr
Gebühr 121,00 €
4 – 6 Teilnehmer*innen
Erbach, Realschule, Jahnstraße,
Trakt 4, Raum 434
24F1505635

Spanisch A2 – mit Muße
Lehrbuch: El Curso en vivo B1,
Langenscheidt, ab Lekt. 4/5
Svenja Maischatz
12-mal (24 UStd.), dienstags
Beginn 12. März, 10:30 bis 12 Uhr
Gebühr 132,00 €
6 – 10 Teilnehmer*innen
Unterkirchberg, Rathaus, Hauptstr. 49,
Großer Saal
24F1507641

Spanisch A2 – mit Muße
Konversation – Kleingruppe
Lehrbuch: El Curso en vivo B1,
Langenscheidt, ab Lekt. 4/5
Svenja Maischatz
12-mal (24 UStd.), dienstags
Beginn 12. März, 9 bis 10:30 Uhr
Gebühr 168,00 €
4 – 5 Teilnehmer*innen
Unterkirchberg, Rathaus, Hauptstr. 49,
Großer Saal
24F1507642

vh international & global

Treffpunkt international

Deutsch-Treff
Polina Zelenska
17-mal (34 UStd.), montags
Beginn 26. Februar, 19 bis 20:30 Uhr
Gebührenfrei
keine Anmeldung erforderlich
4 – 20 Teilnehmer*innen
EinsteinHaus, U 1
24F1110020

Au-Pair-Treff
Antje Nobis
5-mal (13,33 UStd.), samstags
Beginn 23. März, 15 bis 17 Uhr
Gebührenfrei
keine Anmeldung erforderlich
5 – 7 Teilnehmer*innen
EinsteinHaus, Seminarraum 3
24F1110021

Deutsch mit Kick - Fußballtreff
Kürsat Celik
13-mal (43,33 UStd.), freitags
Beginn 22. März, 18 bis 20:30 Uhr
Gebührenfrei
10 – 45 Teilnehmer*innen
Ulm, SSV Ulm 1846 Fußball, Gänswiese
24F1110022

Kultur international

Arte International
N.N.
9-mal (24 UStd.), mittwochs
Beginn 28. Februar, 17:30 bis 19:30 Uhr
gebührenfrei
5 – 18 Teilnehmer*innen
EinsteinHaus, U 1
24F1110028

Frauen international

Online-Kurs: FA international – English Book Club
Mirjam Mahler
4-mal (8 UStd.), donnerstags
Beginn 7. März, 19 bis 20:30 Uhr
Gebühr 39,00 €
8 – 15 Teilnehmer*innen
Zoom, Frauenakademie
24F0401566

FA international – Women's Club
Mirjam Mahler, Maria Thomas-Fasoulidis
4-mal (10 UStd.), donnerstags
Beginn 14. März, 9:30 bis 11:30 Uhr
Eintritt frei
5 – 30 Teilnehmer*innen
EinsteinHaus, Club Orange
24F0401570

FA international – Transkulturelles Lernhaus der Frauen
Dinore Ihle, Ildikó Dienel
10-mal
Freitag, 11. Oktober, 9 bis 17 Uhr
Gebühr 450,00 €
Der Kurs kann auch als Bildungszeit nach dem Bildungszeitgesetz Baden-Württemberg (BzG BW) genutzt werden.
8 – 16 Teilnehmer*innen
Dreigiebelhaus, Kornhausplatz 2, 1. OG, D 3
24H0401600

vh inklusiv

Mein Smartphone und die Apps
Siegfried Ungewitter
1 Nachmittag (2,67 UStd.)
Samstag, 9. März, 14 bis 16 Uhr
Gebühr 15,00 €
5 – 8 Teilnehmer*innen
EinsteinHaus, Seminarraum 2
24F0704171

Mein Smartphone und die Apps
Siegfried Ungewitter
1 Nachmittag (2,67 UStd.)
Samstag, 20. April, 14 bis 16 Uhr
Gebühr 15,00 €
5 – 8 Teilnehmer*innen
EinsteinHaus, Seminarraum 2
24F0704173

Mein Smartphone und die Apps
Siegfried Ungewitter
1 Nachmittag (2,67 UStd.)
Samstag, 22. Juni, 14 bis 16 Uhr
Gebühr 15,00 €
5 – 8 Teilnehmer*innen
EinsteinHaus, Seminarraum 2
24F0704175

Bildungszeit

Erfolgreiche Kommunikation mit unterschiedlichen Persönlichkeitstypen: Gekonnter Umgang mit Team, Familie und Freundeskreis
Alja Renk
1 Tagesseminar (8 UStd.)
Samstag, 9. März, 9 bis 16 Uhr
Gebühr 65,00 €
5 – 12 Teilnehmer*innen
EinsteinHaus, Seminarraum 6
23H1407004

»Sonst knallt's!« – Konflikte sinnvoll führen und schlichten
Martha Wittek
1 Tagesseminar (8,67 UStd.)
Samstag, 13. April, 9 bis 16:30 Uhr
Gebühr 65,00 €
5 – 12 Teilnehmer*innen
EinsteinHaus, Seminarraum 7
23H1407005

Persönliche Stärken, Potentiale und Erfolgsstrategien
Manfred Förderer
1 Tagesseminar (8 UStd.)
Samstag, 2. März, 9 bis 16 Uhr
Gebühr 65,00 €
5 – 12 Teilnehmer*innen
EinsteinHaus, Seminarraum 6
23H1407010

Ausbildung Transaktionsanalyse
Eine Methode zum besseren gegenseitigen Verstehen, einer besseren Kommunikation und besseren Beziehungen
Dr. Bettina Hunecke, Training, Supervision und Coaching
3 Wochenenden (39 UStd.)
Freitag, 23. Februar, 17 bis 21 Uhr
Samstag, 24. Februar, 9 bis 16 Uhr
Freitag, 8. März, 17 bis 21 Uhr
Samstag, 9. März, 9 bis 16 Uhr
Freitag, 22. März, 17 bis 21 Uhr
Samstag, 23. März, 9 bis 16 Uhr
Gebühr 850,00 €
ESF-Fachkursförderung (Ermäßigung um 30 oder 70 Prozent) möglich
4 – 10 Teilnehmer*innen
Dreigiebelhaus, Kornhausplatz 2, 1. OG, D 3
23H1419001

Zeitmanagement und Büroorganisation im Übergang von Papier zu digitalen Tools
Alja Renk
1 Tagesseminar (9,33 UStd.)
Samstag, 29. Juni, 9 bis 17 Uhr
Gebühr 65,00 €
5 – 7 Teilnehmer*innen
EinsteinHaus, Unterer Saal
24F1404002

Gewinnende Rhetorik: Kraftvoll reden, überzeugend argumentieren, schlagfertig kontern
Alja Renk
1 Tagesseminar (9,33 UStd.)
Samstag, 16. März, 9 bis 17 Uhr
Gebühr 65,00 €
5 – 12 Teilnehmer*innen
EinsteinHaus, Unterer Saal
24F1405104

Von der Vision zur Wirklichkeit: Wie erreiche ich meine Ziele?
Alja Renk
1 Tagesseminar (9,33 UStd.)
Samstag, 2. März, 9 bis 17 Uhr
Gebühr 65,00 €
5 – 12 Teilnehmer*innen
EinsteinHaus, Seminarraum 4
24F1407001

Erfolgreiche Kommunikation mit unterschiedlichen Persönlichkeitstypen: Gekonnter Umgang mit Team, Familie und Freundeskreis
Alja Renk
1 Tagesseminar (9,33 UStd.)
Samstag, 13. Juli, 9 bis 17 Uhr
Gebühr 65,00 €
5 – 12 Teilnehmer*innen
EinsteinHaus, Seminarraum 3
24F1407003

Gelassenheit und Loslassen
»Und wie genau macht man das bitte?«
Manfred Förderer
1 Tagesseminar (8 UStd.)
Sonntag, 5. Mai, 9 bis 16 Uhr
Gebühr 65,00 €
5 – 12 Teilnehmer*innen
EinsteinHaus, Seminarraum 3
24F1407004

Zertifizierte Coaching-Ausbildung
Manfred Förderer, Dipl. Ing. (FA), selbstständiger Unternehmer, Internat. zertifizierter Coach und Trainer, Direktor der IICD
Manfred Förderer
3 Wochenenden (75 UStd.)
14. Juni – 14. Juli, 15 bis 19 Uhr
Gebühr 1.450,00 €
ESF-Fachkursförderung (Ermäßigung um 30 oder 70 Prozent) möglich
6 – 10 Teilnehmer*innen
Dreigiebelhaus, Kornhausplatz 2, 1. OG, D 3
24F1420002

FA international – Transkulturelles Lernhaus der Frauen
Dinore Ihle, Ildikó Dienel
10-mal
Freitag, 11. Oktober, 9 bis 17 Uhr
Gebühr 450,00 €
Der Kurs kann auch als Bildungszeit nach dem Bildungszeitgesetz Baden-Württemberg (BzG BW) genutzt werden.
8 – 16 Teilnehmer*innen
Dreigiebelhaus, Kornhausplatz 2, 1. OG, D 3
24H0401600

Persönliche Stärken, Potentiale und Erfolgsstrategien
Manfred Förderer
1 Tagesseminar (8 UStd.)
Samstag, 19. Oktober, 9 bis 16 Uhr
Gebühr 65,00 €
5 – 12 Teilnehmer*innen
EinsteinHaus, Seminarraum 6
24H1407010

kontiki

kontiki für Kinder **130**

Familienkurse **133**

Detailinformationen, Beratung und Anmeldung:
Natascha Bruns
bruns@vh-ulm.de / 0731 1530-34
www.vh-ulm.de/kontiki

kontiki ist Freude

kontiki fordert Kinder und Jugendliche mit Spaß an der Kreativität zum Denken, Mitfühlen und Handeln heraus. Jeder Kurs ist ein spannendes Erlebnis. Dabei werden auch entscheidende Grundlagen für die Ausbildung der Feinmotorik und der Haptik mitgeprägt. Das gemeinsame spielerische Tun mit Farben, Formen und Materialien regt das Interesse am Experiment an und fördert eine differenziertere Wahrnehmung der Sinne schon in der frühen Kindheit. Die handelnde Selbsterfahrung in den Werkstätten und Ateliers bereitet Freude am Leben und hält gesund.

kontiki ist Förderung durch Kunst

Im kontiki entstehen durch künstlerisches Tun Kompetenzen, die in anderen Lebenssituationen nutzbar werden: neugierig sein, eigene Denkprozesse in Gang setzen, einen stimmigen Ausdruck für seine Vorhaben finden, sich konzentrieren können und durchhalten bei einer praktischen Umsetzung, Auge-Hand-Koordination schulen, mit Werkzeug richtig umgehen, mit Anderen gerne zusammenarbeiten, Selbstbewusstsein für den Wert der eigenen Arbeit entwickeln, vielschichtig planen und handeln, abstrakt und vernetzt denken können, Schwierigkeiten meistern, die bei schöpferischen Arbeiten auch vorkommen können.

kontiki für Kinder

kontiki in der Woche

Eltern-Kind-Kurs: Die Welt ist bunt!
Eine Sinneswerkstatt für die Allerkleinsten zusammen mit einem Elternteil mit Malen, Tonen, Singen, Bewegen, Tanzen und Spielen
2 bis 3 Jahre
Amei Gerlinde Wöllmer, Dipl. Sozialpädagogin, Kursleiterin für Babymassage
8-mal (13,33 UStd.), donnerstags
Beginn 22. Februar, 9:30 bis 10:45 Uhr
Gebühr 112,00 €
(einschl. Material)
Nur die Kinder müssen angemeldet werden, nicht die Erwachsenen; nicht angemeldete Geschwisterkinder können nicht ins Atelier mitkommen. Quereinstieg nach Absprache möglich.
6 – 9 Teilnehmer*innen
kontiki im Stadtregal, Magirus-Deutz-Str. 14, Ästhetische Frühbildung, 1. OG
24F0381202

Das kleine Farbkarussell I
Eine Sinneswerkstatt mit Malen, Tonen, Bauen, Spiel, Tanz, Musik, Sprache, Geschichten und Märchen
3 bis 4 Jahre
Kirsten Spaeth-Mayer
15-mal (30 UStd.), montags
Beginn 26. Februar, 16:30 bis 18 Uhr
Gebühr 244,00 €
(einschl. Material)
Quereinstieg nach Absprache möglich; Eltern und nicht angemeldete Geschwisterkinder können nicht ins Atelier mitkommen.
6 – 10 Teilnehmer*innen
kontiki im Stadtregal, Magirus-Deutz-Str. 14, Ästhetische Frühbildung, 1. OG
24F0381301

Das kleine Farbkarussell II
Eine Sinneswerkstatt mit Malen, Tonen, Bauen, Spiel, Tanz, Musik, Sprache, Geschichten und Märchen
3 bis 4 Jahre
Kirsten Spaeth-Mayer
15-mal (30 UStd.), donnerstags
Beginn 29. Februar, 14:30 bis 16 Uhr
Gebühr 244,00 €
(einschl. Material)
Quereinstieg nach Absprache möglich; Eltern und nicht angemeldete Geschwisterkinder können nicht ins Atelier mitkommen.
6 – 10 Teilnehmer*innen
kontiki im Stadtregal, Magirus-Deutz-Str. 14, Ästhetische Frühbildung, 1. OG
24F0381302

Was macht der Wind, wenn er nicht weht? I
Eine Sinneswerkstatt für Anfänger*innen mit Malen, Tonen, Bauen, Sprache, Tanz und Geschichten
4 bis 5 Jahre
Amei Gerlinde Wöllmer, Dipl. Sozialpädagogin, Kursleiterin für Babymassage
15-mal (30 UStd.), mittwochs
Beginn 6. März, 14:30 bis 16 Uhr
Gebühr 244,00 €
(einschl. Material)
Quereinstieg nach Absprache möglich; Eltern und nicht angemeldete Geschwisterkinder können nicht ins Atelier mitkommen.
6 – 10 Teilnehmer*innen
kontiki im Stadtregal, Magirus-Deutz-Str. 14, Ästhetische Frühbildung, 1. OG
24F0381401

Was macht der Wind, wenn er nicht weht? II
Eine Sinneswerkstatt für Anfänger*innen und Fortgeschrittene mit Malen, Tonen, Bauen, Sprache, Tanz und Geschichten
4 bis 5 Jahre
Kirsten Spaeth-Mayer
15-mal (30 UStd.), montags
Beginn 26. Februar, 14:30 bis 16 Uhr
Gebühr 244,00 €
(einschl. Material)
Quereinstieg nach Absprache möglich; Eltern und nicht angemeldete Geschwisterkinder können nicht ins Atelier mitkommen.
6 – 10 Teilnehmer*innen
kontiki im Stadtregal, Magirus-Deutz-Str. 14, Ästhetische Frühbildung, 1. OG
24F0381402

Bildhauerwerkstatt für Kleinkinder
4 bis 6 Jahre
Gül Uysal
12-mal (24 UStd.), dienstags
Beginn 27. Februar, 14:30 bis 16 Uhr
Gebühr 210,00 €
(einschl. Material)
Quereinstieg nach Absprache möglich; Eltern und nicht angemeldete Geschwisterkinder können nicht ins Atelier mitkommen.
6 – 8 Teilnehmer*innen
kontiki im Stadtregal, Magirus-Deutz-Str. 14, Tonwerkstatt, 1. OG
24F0381403

Die Kunterbunte Kunstwerkstatt I
Ästhetische Frühbildung für Vorschulkinder mit Malen, Tonen, Bauen, Musik, Sprache, Bewegungsspielen, Geschichten und Märchen
5 bis 6 Jahre
Kirsten Spaeth-Mayer
15-mal (30 UStd.), donnerstags
Beginn 29. Februar, 16:30 bis 18 Uhr
Gebühr 244,00 €
(einschl. Material)
Quereinstieg nach Absprache möglich; Eltern und nicht angemeldete Geschwisterkinder können nicht ins Atelier mitkommen.
6 – 10 Teilnehmer*innen
kontiki im Stadtregal, Magirus-Deutz-Str. 14, Ästhetische Frühbildung, 1. OG
24F0381501

Die Kunterbunte Kunstwerkstatt II
Ästhetische Frühbildung für Vorschulkinder mit Malen, Tonen, Bauen, Spiel, Geschichten und Legenden
5 bis 6 Jahre
Alexander Jaschke
15-mal (30 UStd.), dienstags
Beginn 27. Februar, 16:30 bis 18 Uhr
Gebühr 244,00 €
(einschl. Material)
Quereinstieg nach Absprache möglich; Eltern und nicht angemeldete Geschwisterkinder können nicht ins Atelier mitkommen.
6 – 9 Teilnehmer*innen
kontiki im Stadtregal, Magirus-Deutz-Str. 14, Ästhetische Frühbildung, 1. OG
24F0381502

Malwerkstatt im Atelier
5 bis 6 Jahre
Christine Wild
15-mal (30 UStd.), montags
Beginn 26. Februar, 14:30 bis 16 Uhr
Gebühr 244,00 €
(einschl. Material)
Quereinstieg nach Absprache möglich; Eltern und nicht angemeldete Geschwisterkinder können nicht ins Atelier mitkommen.
6 – 8 Teilnehmer*innen
kontiki im Stadtregal, Magirus-Deutz-Str. 14, Malatelier, EG
24F0381503

Kreative Weltreise
5 bis 6 Jahre
Rieke Köhler
5-mal (10 UStd.), dienstags
Beginn 20. Februar, 16 bis 17:30 Uhr
Gebühr 82,00 €
(einschl. Material)
Quereinstieg nach Absprache möglich; Eltern und nicht angemeldete Geschwisterkinder können nicht ins Atelier mitkommen.
6 – 8 Teilnehmer*innen
kontiki im Stadtregal, Magirus-Deutz-Str. 14, Malatelier, EG
24F0381504

Die spannende Tonwerkstatt
6 bis 9 Jahre
Gül Uysal
15-mal (30 UStd.), mittwochs
Beginn 28. Februar, 14:30 bis 16 Uhr
Gebühr 256,00 €
(einschl. Material)
Quereinstieg nach Absprache möglich
6 – 8 Teilnehmer*innen
kontiki im Stadtregal, Magirus-Deutz-Str. 14, Bildhauerwerkstatt, EG
24F0381601

Sapperlot, was seh' ich da?
Kunst-Zirkel rundherum im Stadtregal
Eine Erfinder-, Entdecker-, Mal-, Bau-, Geschichten- und Tonwerkstatt
6 bis 9 Jahre
Alexander Jaschke
15-mal (30 UStd.), freitags
Beginn 1. März, 16:30 bis 18 Uhr
Gebühr 244,00 €
(einschl. Material)
Quereinstieg nach Absprache möglich
6 – 9 Teilnehmer*innen
kontiki im Stadtregal, Magirus-Deutz-Str. 14, Bildhauerwerkstatt, EG
24F0381602

Mal- und Zeichenwerkstatt I
7 bis 8 Jahre
Christine Wild
15-mal (30 UStd.), donnerstags
Beginn 29. Februar, 14:30 bis 16 Uhr
Gebühr 244,00 €
(einschl. Material)
Quereinstieg nach Absprache möglich
6 – 10 Teilnehmer*innen
kontiki im Stadtregal, Magirus-Deutz-Str. 14, Malatelier, EG
24F0381701

Die genialische Holzwerkstatt
Mädchen und Jungen gestalten Holz
7 bis 10 Jahre
Alexander Jaschke
15-mal (30 UStd.), donnerstags
Beginn 29. Februar, 16:30 bis 18 Uhr
Gebühr 244,00 €
(einschl. Material)
Quereinstieg nach Absprache möglich
6 – 8 Teilnehmer*innen
kontiki im Stadtregal, Magirus-Deutz-Str. 14, Holzwerkstatt, 1. OG
24F0381702

Gestalte deine eigene Fliese
7 bis 14 Jahre
Cristina Giusto
5-mal (10 UStd.), mittwochs
Beginn 6. März, 14:30 bis 16 Uhr
Gebühr 96,00 €
(einschl. Material)
Quereinstieg nach Absprache möglich
6 – 10 Teilnehmer*innen
kontiki im Stadtregal, Magirus-Deutz-Str. 14, Malatelier, EG
24F0381710

Gestalten mit Modelliermasse
7 bis 14 Jahre
Cristina Giusto
5-mal (10 UStd.), mittwochs
Beginn 24. April, 14:30 bis 16 Uhr
Gebühr 82,00 €
(einschl. Material)
Quereinstieg nach Absprache möglich
6 – 10 Teilnehmer*innen
kontiki im Stadtregal, Magirus-Deutz-Str. 14, Malatelier, EG
24F0381814

Mal- und Zeichenwerkstatt II
9 bis 11 Jahre
Christine Wild
15-mal (30 UStd.), donnerstags
Beginn 29. Februar, 16:30 bis 18 Uhr
Gebühr 244,00 €
(einschl. Material)
Quereinstieg nach Absprache möglich
6 – 9 Teilnehmer*innen
kontiki im Stadtregal, Magirus-Deutz-Str. 14, Malatelier, EG
24F0381901

Malen wie Picasso & Co.
9 bis 13 Jahre
Anne Öfele, Freischaffende Künstlerin und Kunsttherapeutin SHB
5-mal (15 UStd.), freitags
Beginn 14. Juni, 14 bis 16:15 Uhr
Gebühr 123,00 €
(einschl. Material)
Quereinstieg nach Absprache möglich
6 – 8 Teilnehmer*innen
kontiki im Stadtregal, Magirus-Deutz-Str. 14, Malatelier, EG
24F0381904

Druck- und Zeichenwerkstatt
10 bis 14 Jahre
Christine Wild
15-mal (30 UStd.), montags
Beginn 26. Februar, 16:30 bis 18 Uhr
Gebühr 244,00 €
(einschl. Material)
Quereinstieg nach Absprache möglich
6 – 8 Teilnehmer*innen
kontiki im Stadtregal, Magirus-Deutz-Str. 14, Malatelier, EG
24F0381911

Mal- und Zeichenatelier
11 bis 14 Jahre
Alexander Jaschke
15-mal (30 UStd.), mittwochs
Beginn 28. Februar, 16:30 bis 18 Uhr
Gebühr 244,00 €
(einschl. Material)
Quereinstieg nach Absprache möglich
6 – 9 Teilnehmer*innen
kontiki im Stadtregal, Magirus-Deutz-Str. 14, Malatelier, EG
24F0381921

kontiki am Wochenende

Mollys Labyrinth
Ein Labyrinth für die Papierkugel namens Molly
4 bis 5 Jahre
Elzbieta Czech
1 Vormittag (2,67 UStd.)
Sonntag, 25. Februar, 10 bis 12 Uhr
Gebühr 25,00 €
(einschl. Material)
Eltern und nicht angemeldete Geschwisterkinder können bei diesem Kurs nicht ins Atelier mitkommen.
Anmeldeschluss: Montag vor Kurs-Beginn
6 – 8 Teilnehmer*innen
kontiki im Stadtregal, Magirus-Deutz-Str. 14, Ästhetische Frühbildung, 1. OG
24F0382401

Ein bunter Fischschwarm
4 bis 5 Jahre
Elzbieta Czech
1 Vormittag (2,67 UStd.)
Samstag, 20. April, 10 bis 12 Uhr
Gebühr 25,00 €
(einschl. Material)
Eltern und nicht angemeldete Geschwisterkinder können bei diesem Kurs nicht ins Atelier mitkommen.
Anmeldeschluss: Montag vor Kurs-Beginn
6 – 8 Teilnehmer*innen
kontiki im Stadtregal, Magirus-Deutz-Str. 14, Tonwerkstatt, 1. OG
24F0382403

Eine Kette aus Nudel-Perlen
4 bis 5 Jahre
Elzbieta Czech
1 Vormittag (2,67 UStd.)
Sonntag, 26. Mai, 10 bis 12 Uhr
Gebühr 25,00 €
(einschl. Material)
Eltern und nicht angemeldete Geschwisterkinder können bei diesem Kurs nicht ins Atelier mitkommen.
6 – 8 Teilnehmer*innen
kontiki im Stadtregal, Magirus-Deutz-Str. 14, Ästhetische Frühbildung, 1. OG
24F0382406

Malen – Freestyle
4 bis 12 Jahre
Nelson Freitas
1 Vormittag (5,33 UStd.)
Samstag, 20. April, 10 bis 14 Uhr
Gebühr 38,00 €
(einschl. Material)
Anmeldeschluss: Montag vor Kurs-Beginn
6 – 8 Teilnehmer*innen
kontiki im Stadtregal, Magirus-Deutz-Str. 14, Malatelier, EG
24F0382412

Zu Gast bei Picasso –
eine verrückte Tonwerkstatt
6 bis 10 Jahre
Rebekka Antoniadou
1 Vormittag (4,67 UStd.)
Sonntag, 3. März, 9:30 bis 13 Uhr
Gebühr 41,00 €
(einschl. Material)
Anmeldeschluss: Montag vor Kurs-Beginn
6 – 8 Teilnehmer*innen
kontiki im Stadtregal, Magirus-Deutz-Str. 14,
Bildhauerwerkstatt, EG
24F0382608

Zeichnen mit dem Pinsel
6 bis 10 Jahre
Rusanna Gazarjan
1 Vormittag (4 UStd.)
Samstag, 4. Mai, 10 bis 13 Uhr
Gebühr 29,00 €
(einschl. Material)
Anmeldeschluss: Montag vor Kurs-Beginn
6 – 10 Teilnehmer*innen
kontiki im Stadtregal, Magirus-Deutz-Str. 14,
Malatelier, EG
24F0382609

Graffiti auf´s T-Shirt
Die verrückte Modewerkstatt
7 bis 12 Jahre
Rebekka Antoniadou
1 Wochenende (10,67 UStd.)
Samstag, 16. März, 9:30 bis 13:30 Uhr
Sonntag, 17. März, 9:30 bis 13:30 Uhr
Gebühr 77,00 €
(einschl. Material)
Anmeldeschluss: Montag vor Kurs-Beginn
6 – 8 Teilnehmer*innen
kontiki im Stadtregal, Magirus-Deutz-Str. 14,
Ästhetische Frühbildung, 1. OG
24F0382612

Plane, male, Häusle baue
Gestalte dein Traumhaus
7 bis 11 Jahre
Elzbieta Czech
1 Vormittag (4 UStd.)
Samstag, 6. April, 10 bis 13 Uhr
Gebühr 29,00 €
(einschl. Material)
Anmeldeschluss: Montag vor Kurs-Beginn
6 – 10 Teilnehmer*innen
kontiki im Stadtregal, Magirus-Deutz-Str. 14,
Ästhetische Frühbildung, 1. OG
24F0382703

Actionpainting
7 bis 12 Jahre
Anne Öfele, Freischaffende Künstlerin
und Kunsttherapeutin SHB
1 Vormittag (4 UStd.)
Samstag, 6. April, 10 bis 13 Uhr
Gebühr 29,00 €
(einschl. Material)
Anmeldeschluss: Montag vor Kurs-Beginn
6 – 10 Teilnehmer*innen
kontiki im Stadtregal, Magirus-Deutz-Str. 14,
Malatelier, EG
24F0382712

Upcycling - Tierkunstwerke auf Holz I
7 bis 14 Jahre
Nelson Freitas
1 Wochenende (10,67 UStd.)
Samstag, 9. März, 10 bis 14 Uhr
Sonntag, 10. März, 10 bis 14 Uhr
Gebühr 77,00 €
(einschl. Material)
Anmeldeschluss: Montag vor Kurs-Beginn
6 – 9 Teilnehmer*innen
kontiki im Stadtregal, Magirus-Deutz-Str. 14,
Holzwerkstatt, 1. OG
24F0382715

Upcycling - Tierkunstwerke auf Holz II
7 bis 14 Jahre
Nelson Freitas
1 Wochenende (10,67 UStd.)
Samstag, 29. Juni, 10 bis 14 Uhr
Sonntag, 30. Juni, 10 bis 14 Uhr
Gebühr 77,00 €
(einschl. Material)
Anmeldeschluss: Montag vor Kurs-Beginn
6 – 9 Teilnehmer*innen
kontiki im Stadtregal, Magirus-Deutz-Str. 14,
Holzwerkstatt, 1. OG
24F0382716

Sprühbüchsen-Power
Graffiti-Werkstatt für junge Sprayer*innen
8 bis 11 Jahre
Kiron Malcolm Wagner
1 Wochenende (10,67 UStd.)
Samstag, 27. April, 12 bis 16 Uhr
Sonntag, 28. April, 12 bis 16 Uhr
Gebühr 77,00 €
(einschl. Material)
Anmeldeschluss: Montag vor Kurs-Beginn
6 – 8 Teilnehmer*innen
kontiki im Stadtregal, Magirus-Deutz-Str. 14,
Malatelier, EG
24F0382801

Der Wawel-Drache – eine Tonwerkstatt
8 bis 12 Jahre
Elzbieta Czech
1 Vormittag (4 UStd.)
Samstag, 16. März, 10 bis 13 Uhr
Gebühr 40,00 €
(einschl. Material)
Anmeldeschluss: Montag vor Kurs-Beginn
6 – 10 Teilnehmer*innen
kontiki im Stadtregal, Magirus-Deutz-Str. 14,
Bildhauerwerkstatt, EG
24F0382805

Experimente mit Acrylfarben
9 bis 12 Jahre
Anne Öfele, Freischaffende Künstlerin
und Kunsttherapeutin SHB
1 Vormittag (5,33 UStd.)
Samstag, 8. Juni, 10 bis 14 Uhr
Gebühr 39,00 €
(einschl. Material)
Anmeldeschluss: Montag vor Kurs-Beginn
6 – 8 Teilnehmer*innen
kontiki im Stadtregal, Magirus-Deutz-Str. 14,
Malatelier, EG
24F0382901

Sprühbüchsen-Power für
junge Einsteiger*innen
9 bis 14 Jahre
Kiron Malcolm Wagner
1 Wochenende (10,67 UStd.)
Samstag, 23. März, 12 bis 16 Uhr
Sonntag, 24. März, 12 bis 16 Uhr
Gebühr 77,00 €
(einschl. Material)
Anmeldeschluss: Montag vor Kurs-Beginn
6 – 8 Teilnehmer*innen
kontiki im Stadtregal, Magirus-Deutz-Str. 14,
Malatelier, EG
24F0382904

Graffiti-Werkstatt für junge Sprayer*innen
Für Jugendliche mit Basic-Erfahrung
und Fortgeschrittene
9 bis 14 Jahre
Kiron Malcolm Wagner
1 Nachmittag (5,33 UStd.)
Sonntag, 23. Juni, 12 bis 16 Uhr
Gebühr 45,00 €
(einschl. Material)
Anmeldeschluss: Montag vor Kurs-Beginn
6 – 8 Teilnehmer*innen
kontiki im Stadtregal, Magirus-Deutz-Str. 14,
Malatelier, EG
24F0382905

Stylische Designer-Westen
Ein Mode-Atelier
10 bis 14 Jahre
Elzbieta Czech
1 Tagesseminar (6,67 UStd.)
Sonntag, 17. März, 10 bis 15 Uhr
Gebühr 48,00 €
(einschl. Material)
Anmeldeschluss: Montag vor Kurs-Beginn
6 – 8 Teilnehmer*innen
kontiki im Stadtregal, Magirus-Deutz-Str. 14,
Tonwerkstatt, 1. OG
24F0382910

Comics zeichnen
10 bis 14 Jahre
Alexander Jaschke
2-mal (13,33 UStd.)
Donnerstag, 4. April, 10 bis 15 Uhr
Freitag, 5. April, 10 bis 15 Uhr
Gebühr 87,00 €
(einschl. Material)
Anmeldeschluss: Montag vor den Ferien
6 – 10 Teilnehmer*innen
kontiki im Stadtregal, Magirus-Deutz-Str. 14,
Malatelier, EG
24F0384491

Farbenspiel auf kleinem Format
12 bis 15 Jahre
Kamadevi M. S. Scheuffele
2-mal (8 UStd.)
Montag, 25. März, 15 bis 18 Uhr
Dienstag, 26. März, 15 bis 18 Uhr
Gebühr 58,00 €
(einschl. Material)
Anmeldeschluss: Montag vor den Ferien
6 – 8 Teilnehmer*innen
kontiki im Stadtregal, Magirus-Deutz-Str. 14,
Malatelier, EG
24F0384495

Farbenspiel auf großem Format
12 bis 15 Jahre
Kamadevi M. S. Scheuffele
2-mal (18,67 UStd.)
Mittwoch, 27. März, 10 bis 17 Uhr
Donnerstag, 28. März, 10 bis 17 Uhr
Gebühr 118,00 €
(einschl. Material)
Anmeldeschluss: Montag vor den Ferien
6 – 8 Teilnehmer*innen
kontiki im Stadtregal, Magirus-Deutz-Str. 14, Malatelier, EG
24F0384496

Herbstferien

Pippi Langstrumpf und ihre lustige Welt
7 bis 10 Jahre
Kamadevi M. S. Scheuffele
3-mal (20 UStd.)
Montag, 27. Mai, 10 bis 15 Uhr
Dienstag, 28. Mai, 10 bis 15 Uhr
Mittwoch, 29. Mai, 10 bis 15 Uhr
Gebühr 132,00 €
(einschl. Material)
Anmeldeschluss: Montag vor den Ferien
6 – 9 Teilnehmer*innen
kontiki im Stadtregal, Magirus-Deutz-Str. 14, Ästhetische Frühbildung, 1. OG
24F0384570

Familienkurse

Familienkurs: Actionpainting I
4 bis 99 Jahre
Anne Öfele, Freischaffende Künstlerin und Kunsttherapeutin SHB
1 Vormittag (4 UStd.)
Samstag, 11. Mai, 10 bis 13 Uhr
Gebühr 34,00 €
(einschl. Material)
Jedes teilnehmende Familienmitglied muss angemeldet werden.
Anmeldeschluss: Montag vor Kurs-Beginn
6 – 10 Teilnehmer*innen
kontiki im Stadtregal, Magirus-Deutz-Str. 14, Malatelier, EG
24F0383404

Familienkurs: Actionpainting II
4 bis 99 Jahre
Anne Öfele, Freischaffende Künstlerin und Kunsttherapeutin SHB
1 Vormittag (4 UStd.)
Samstag, 13. Juli, 10 bis 13 Uhr
Gebühr 34,00 €
(einschl. Material)
Jedes teilnehmende Familienmitglied muss angemeldet werden.
Anmeldeschluss: Montag vor Kurs-Beginn
6 – 10 Teilnehmer*innen
kontiki im Stadtregal, Magirus-Deutz-Str. 14, Malatelier, EG
24F0383405

Familienkurs: Actionpainting III
4 bis 99 Jahre
Anne Öfele, Freischaffende Künstlerin und Kunsttherapeutin SHB
1 Vormittag (4 UStd.)
Samstag, 7. September, 10 bis 13 Uhr
Gebühr 34,00 €
(einschl. Material)
Jedes teilnehmende Familienmitglied muss angemeldet werden.
Anmeldeschluss: Montag vor Kurs-Beginn
6 – 10 Teilnehmer*innen
kontiki im Stadtregal, Magirus-Deutz-Str. 14, Malatelier, EG
24F0383406

Familienkurs: Experimente mit Gouachefarben I
5 bis 99 Jahre
Anne Öfele, Freischaffende Künstlerin und Kunsttherapeutin SHB
1 Vormittag (4 UStd.)
Samstag, 9. März, 10 bis 13 Uhr
Gebühr 32,00 €
(einschl. Material)
Jedes teilnehmende Familienmitglied muss angemeldet werden.
Anmeldeschluss: Montag vor Kurs-Beginn
6 – 10 Teilnehmer*innen
kontiki im Stadtregal, Magirus-Deutz-Str. 14, Malatelier, EG
24F0383501

Familienkurs: Experimente mit Gouachefarben II
5 bis 99 Jahre
Anne Öfele, Freischaffende Künstlerin und Kunsttherapeutin SHB
1 Vormittag (4 UStd.)
Samstag, 6. Juli, 10 bis 13 Uhr
Gebühr 32,00 €
(einschl. Material)
Jedes teilnehmende Familienmitglied muss angemeldet werden.
Anmeldeschluss: Montag vor Kurs-Beginn
6 – 10 Teilnehmer*innen
kontiki im Stadtregal, Magirus-Deutz-Str. 14, Malatelier, EG
24F0383502

Familienkurs: Familienbild aus Sand
6 bis 99 Jahre
Anne Öfele, Freischaffende Künstlerin und Kunsttherapeutin SHB
1 Vormittag (5,33 UStd.)
Samstag, 16. März, 10 bis 14 Uhr
Gebühr 39,00 €
(einschl. Material)
Jedes teilnehmende Familienmitglied muss angemeldet werden.
Anmeldeschluss: Montag vor Kurs-Beginn
6 – 10 Teilnehmer*innen
kontiki im Stadtregal, Magirus-Deutz-Str. 14, Malatelier, EG
24F0383601

Familienkurs: Figurenwerkstatt I
Theaterfiguren bauen und auf der Bühne lebendig werden lassen
6 bis 99 Jahre
Daniela Ventuiz
1 Vormittag (5,33 UStd.)
Samstag, 27. April, 10 bis 14 Uhr
Gebühr 38,00 €
(einschl. Material)
Jedes teilnehmende Familienmitglied muss angemeldet werden.
Anmeldeschluss: Montag vor Kurs-Beginn
6 – 10 Teilnehmer*innen
kontiki im Stadtregal, Magirus-Deutz-Str. 14, Ästhetische Frühbildung, 1. OG
24F0383602

Familienkurs: Figurenwerkstatt II
Theaterfiguren bauen und auf der Bühne lebendig werden lassen
6 bis 99 Jahre
Daniela Ventuiz
1 Vormittag (5,33 UStd.)
Samstag, 29. Juni, 10 bis 14 Uhr
Gebühr 38,00 €
(einschl. Material)
Jedes teilnehmende Familienmitglied muss angemeldet werden.
Anmeldeschluss: Montag vor Kurs-Beginn
6 – 10 Teilnehmer*innen
kontiki im Stadtregal, Magirus-Deutz-Str. 14, Ästhetische Frühbildung, 1. OG
24F0383603

Familienkurs: Sprühbüchsen-Power
9 bis 99 Jahre
Kiron Malcolm Wagner
1 Nachmittag (5,33 UStd.)
Samstag, 22. Juni, 12 bis 16 Uhr
Gebühr 45,00 €
(einschl. Material)
Jedes teilnehmende Familienmitglied muss angemeldet werden.
Anmeldeschluss: Montag vor Kurs-Beginn
6 – 9 Teilnehmer*innen
kontiki im Stadtregal, Magirus-Deutz-Str. 14, Malatelier, EG
24F0383901

vh im Alb-Donau-Kreis

Ballendorf	136
Beimerstetten	136
Blaustein	136
Erbach	139
Hüttisheim	140
Illerkirchberg	140
Langenau	141
Neenstetten	146
Öllingen	146
Staig	146

Wir sind Bildung im Alb-Donau-Kreis

Seit über 60 Jahren ist die vh Ulm im Alb-Donau-Kreis mit einem breiten Bildungs- und Kulturangebot vertreten. In den Lebensbereichen Familie, Freizeit, Kreativität, Gesundheit, Politik, Kultur und Beruf bietet die Ulmer Volkshochschule ein regional orientiertes Erwachsenenbildungsprogramm. Im Mittelpunkt stehen dabei Vorträge, Kulturveranstaltungen, Kurse, Exkursionen und aktionsorientierte Angebote.

Wir sind für Sie regional aktiv

In Kooperation mit den Gemeinden wird ein bedarfs- und zukunfts-orientiertes Angebot gestaltet, das neben Erwachsenen auch Kinder und Jugendliche anspricht. Erwachsenenbildung im Alb-Donau-Kreis wird dabei als ein Lernangebot verstanden, das sowohl individuelle als auch gesellschaftliche Entwicklungen fördert und humane, kreative und praktische Erfahrungen unterstützt.

Detailinformationen, Beratung und Anmeldung:

Edith Doleschel und Monya Jabri
adk@vh-ulm.de / 0731 1530-11,12
www.vh-ulm.de/albdonaukreis

Ballendorf

Hatha-Yoga
Monika Breitinger-Kessler, Yogalehrerin
12-mal (20 UStd.), dienstags
Beginn 20. Februar, 18:30 bis 19:45 Uhr
Gebühr 120,00 €
ZPP zertifiziert
5 – 10 Teilnehmer*innen
Ballendorf, Feuerwehrhaus
24F1501005

Beimerstetten

Schädlinge im Garten natürlich bekämpfen – Gartenexkursion in Tomerdingen
Sybille Regina Braun, Diplom-Biologin
Montag, 10. Juni, 18 bis 20 Uhr
Eintritt 10,00 €
Anmeldung erforderlich
Treffpunkt: Elchingerweg 22, Tomerdingen
24F1502005

Yoga für Dich
Isolde Vetter, Yogalehrerin
10-mal (20 UStd.), dienstags
Beginn 20. Februar, 20:15 bis 21:45 Uhr
Gebühr 120,00 €
7 – 10 Teilnehmer*innen
Beimerstetten, Rathaus, Bürgersaal
24F1502211

Hatha-Yoga am Morgen
Eine Reise zu Dir selbst
Für Übende mit und ohne Vorkenntnisse
Sandrine Mackel, Yogalehrerin
10-mal (16,67 UStd.), donnerstags
Beginn 11. April, 9 bis 10:15 Uhr
Gebühr 100,00 €
5 – 7 Teilnehmer*innen
Beimerstetten, Sporthalle auf der Egert, Gymnastikraum
24F1502220

Französisch B1 – mit Muße
Lehrbuch: Perspectives Allez-y! B1, Cornelsen Verlag, ab Lekt. 5
Petra Schulz
10-mal (20 UStd.), mittwochs
Beginn 21. Februar, 9 bis 10:30 Uhr
Gebühr 121,00 €
5 – 10 Teilnehmer*innen
Beimerstetten, Rathaus, Bürgersaal
24F1502315

Spanisch B2
Con Gusto neu B2, Klett Verlag
Ana Rosa Pérez
12-mal (24 UStd.), mittwochs
Beginn 28. Februar, 19 bis 20:30 Uhr
Gebühr 132,00 €
5 – 10 Teilnehmer*innen
Beimerstetten, Rathaus, Bürgersaal
24F1502325

Blaustein

Kultur- und Vortragsprogramm

Nachtwanderung – Glühwürmchenzauber
Sybille Regina Braun, Diplom-Biologin
Mittwoch, 3. Juli, 21 Uhr
Eintritt 10,00 €
Anmeldung erforderlich
Treffpunkt: Bollingen, Schützenhaus, Weidacher Strasse
24F1504005

Jüdische Geschichte in Herrlingen
Führung durch das Museum Lebenslinien
Ulrich Seemüller, Haus der Stadtgeschichte, Stadtarchiv Ulm
Sonntag, 12. Mai, 14 Uhr
Eintritt 8,00 €
Anmeldung erforderlich
Blaustein, Herrlingen, Villa Lindenhof, Lindenhof 2, Museum
24F1504012

In Zusammenarbeit mit der Stadt Blaustein

Wanderlust in und um Blaustein
Mähringer Berg - Kiesental
Reinhold Siehler
1 Nachmittag (3,33 UStd.)
Samstag, 13. April, 13 bis 15:30 Uhr
Gebühr 7,00 €
Anmeldung erforderlich
5 – 10 Teilnehmer*innen
Treffpunkt: Blaustein, Bad Blau, Eingang
24F1504020

Schlossgeschichten zum Weltfrauentag
Tine Mehls, Geschichtenerzählerin
1 Abend (2 UStd.)
Freitag, 8. März, 18:30 bis 20 Uhr
Gebühr 20,00 €
(einschl. einem warmen Getränk)
Anmeldung erforderlich
12 – 15 Teilnehmer*innen
Blaustein, Schloss Klingenstein, Märchenzimmer
24F1504026

Kräuterspaziergang
Tanja Graf, Kräuterpädagogin
1 Nachmittag (4 UStd.)
Freitag, 7. Juni, 15 bis 18 Uhr
Gebühr 16,00 €
8 – 12 Teilnehmer*innen
Blaustein, Herrlingen, Bahnhof
24F1504031

Literarische Mittagspause
Petra Harakaidis-Rohwer
Dienstag, 5. März, 12 Uhr
Eintritt frei
Blaustein, Stadtbücherei, Marktplatz 2
24F1504049

In Zusammenarbeit mit der Stadtbücherei Blaustein

Literarische Mittagspause
Petra Harakaidis-Rohwer
Dienstag, 2. April, 12 Uhr
Eintritt frei
Blaustein, Stadtbücherei, Marktplatz 2
24F1504050

In Zusammenarbeit mit der Stadtbücherei Blaustein

Literarische Mittagspause
Petra Harakaidis-Rohwer
Dienstag, 7. Mai, 12 Uhr
Eintritt frei
Blaustein, Stadtbücherei, Marktplatz 2
24F1504051

In Zusammenarbeit mit der Stadtbücherei Blaustein

Literarische Mittagspause
Petra Harakaidis-Rohwer
Dienstag, 9. Juli, 12 Uhr
Eintritt frei
Blaustein, Stadtbücherei, Marktplatz 2
24F1504053

In Zusammenarbeit mit der Stadtbücherei Blaustein

Literarische Mittagspause
Petra Harakaidis-Rohwer
Dienstag, 6. August, 12 Uhr
Eintritt frei
Blaustein, Stadtbücherei, Marktplatz 2
24F1504055

In Zusammenarbeit mit der Stadtbücherei Blaustein

Literarische Mittagspause
Petra Harakaidis-Rohwer
Dienstag, 3. September, 12 Uhr
Eintritt frei
Blaustein, Stadtbücherei, Marktplatz 2
24F1504057

In Zusammenarbeit mit der Stadtbücherei Blaustein

Kreatives Gestalten

Lieblingsmensch, Lieblingsplatz oder einfach drauflos – mit Acryl- oder Aquarellfarben
Ruth Aigner-Strobel
1 Wochenende (17,33 UStd.)
Samstag, 4. Mai, 9:30 bis 16 Uhr
Sonntag, 5. Mai, 9:30 bis 16 Uhr
Gebühr 87,00 €
5 – 8 Teilnehmer*innen
Blaustein-Pfaffenhau, Bürgerzentrum, Erhard-Grözinger-Str. 55, Großer Saal
24F1504210

Gitarrenkurs für Anfänger*innen
Wolfgang Herget
10-mal (10 UStd.), dienstags
Beginn 5. März, 19 bis 19:45 Uhr
Gebühr 75,00 €
4 – 6 Teilnehmer*innen
Blaustein, Herrlingen, Lindenhofschule, Lindenhof 3, Musiksaal
24F1504407

Wissen im Alltag

Vorsorgevollmacht, Betreuungsverfügung und Patientenverfügungen
Gabriele Schmidt, Rechtsanwältin, Zertifizierte Mediatorin, Fachanwältin für Arbeitsrecht und Erbrecht
Mittwoch, 24. April, 19 Uhr
Eintritt frei
Blaustein-Pfaffenhau, Bürgerzentrum, Erhard-Grözinger-Str. 55, Kleiner Saal
24F1504013

Staudenbeete gestalten
Tanja Graf, Landschaftsgärtnerin
1 Abend (3,33 UStd.)
Dienstag, 19. März, 18:30 bis 21 Uhr
Gebühr 17,00 €
(inkl. Handout)
6 – 10 Teilnehmer*innen
Blaustein, Herrlingen, Villa Lindenhof, Lindenhof 2, Raum 10
24F1504030

Smartphones mit Android – Vertiefungskurs mit Muße
Siegfried Ungewitter
2-mal (6,67 UStd.), donnerstags
Beginn 1. Februar, 19:30 bis 22 Uhr
Gebühr 43,00 €
5 – 8 Teilnehmer*innen
Blaustein-Pfaffenhau, Bürgerzentrum, Erhard-Grözinger-Str. 55, Kleiner Saal
24F1504131

Heilkräuter für die Wechseljahre Für Frauen
Tanja Graf, Kräuterpädagogin
1 Abend (4 UStd.)
Montag, 19. Februar, 18 bis 21 Uhr
Gebühr 18,00 €
(inkl. Handout)
6 – 10 Teilnehmer*innen
Blaustein, Herrlingen, Villa Lindenhof, Lindenhof 2, Lehrküche
24F1504134

Gesundheit

Feldenkrais – Bewusstheit durch Bewegung
Christof Löhle, Feldenkraispädagoge, Physiotherapeut
15-mal (25 UStd.), montags
Beginn 4. März, 18 bis 19:15 Uhr
Gebühr 138,00 €
5 – 11 Teilnehmer*innen
Blaustein, Blautalhalle, Gymnastikraum
24F1504320

Essen & Trinken

Mediterrane Vegetarische Küche
Julia Hörsch, Köchin
1 Abend (5,33 UStd.)
Mittwoch, 28. Februar, 18 bis 22 Uhr
Gebühr 53,00 €
(einschl. Lebensmittelkosten 20,00 €)
6 – 12 Teilnehmer*innen
Blaustein, Herrlingen, Villa Lindenhof, Lindenhof 2, Lehrküche
24F1504501

Ostermenü
Julia Hörsch, Köchin
1 Abend (5,33 UStd.)
Donnerstag, 29. Februar, 18 bis 22 Uhr
Gebühr 58,00 €
(einschl. Lebensmittelkosten 25,00 €)
6 – 12 Teilnehmer*innen
Blaustein, Herrlingen, Villa Lindenhof, Lindenhof 2, Lehrküche
24F1504504

Das perfekte Veggie-Dinner
Sonja Sautter
1 Abend (5,33 UStd.)
Mittwoch, 6. März, 18 bis 22 Uhr
Gebühr 53,00 €
(einschl. Lebensmittelkosten 20,00 €)
6 – 12 Teilnehmer*innen
Blaustein, Herrlingen, Villa Lindenhof, Lindenhof 2, Lehrküche
24F1504507

Thailändische Küche
Pakwipa Strahl
1 Abend (5,33 UStd.)
Freitag, 15. März, 18 bis 22 Uhr
Gebühr 53,00 €
(einschl. Lebensmittelkosten 20,00 €)
6 – 12 Teilnehmer*innen
Blaustein, Herrlingen, Villa Lindenhof, Lindenhof 2, Lehrküche
24F1504510

Suppen Österreichs
Franz Groiss, Koch
1 Abend (5,33 UStd.)
Dienstag, 19. März, 18 bis 22 Uhr
Gebühr 33,00 €
(zzgl. Lebensmittelkosten ca. 20,00 €)
6 – 12 Teilnehmer*innen
Blaustein, Herrlingen, Villa Lindenhof, Lindenhof 2, Lehrküche
24F1504513

Feine authentische Küche aus China
Guixia Liu
1 Abend (5,33 UStd.)
Donnerstag, 21. März, 18 bis 22 Uhr
Gebühr 54,00 €
(einschl. Lebensmittelkosten 21,00 €)
6 – 12 Teilnehmer*innen
Blaustein, Herrlingen, Villa Lindenhof, Lindenhof 2, Lehrküche
24F1504516

Das perfekte Veggie-Dinner
Sonja Sautter
1 Abend (5,33 UStd.)
Mittwoch, 10. April, 18 bis 22 Uhr
Gebühr 53,00 €
(einschl. Lebensmittelkosten 20,00 €)
6 – 12 Teilnehmer*innen
Blaustein, Herrlingen, Villa Lindenhof, Lindenhof 2, Lehrküche
24F1504519

Das Beste der Asiatischen Küche
Julia Hörsch, Köchin
1 Abend (5,33 UStd.)
Donnerstag, 11. April, 18 bis 22 Uhr
Gebühr 53,00 €
(einschl. Lebensmittelkosten 20,00 €)
6 – 12 Teilnehmer*innen
Blaustein, Herrlingen, Villa Lindenhof, Lindenhof 2, Lehrküche
24F1504522

Italienische Küche
Julia Hörsch, Köchin
1 Abend (5,33 UStd.)
Donnerstag, 18. April, 18 bis 22 Uhr
Gebühr 53,00 €
(einschl. Lebensmittelkosten 20,00 €)
6 – 12 Teilnehmer*innen
Blaustein, Herrlingen, Villa Lindenhof, Lindenhof 2, Lehrküche
24F1504525

Ayurveda-Kochkurs
Sonja Popp, Ayurveda Therapeutin, Heilpraktikerin
1 Vormittag (5,33 UStd.)
Samstag, 27. April, 10 bis 14 Uhr
Gebühr 33,00 €
(zzgl. Lebensmittelkosten 23,00 €)
6 – 12 Teilnehmer*innen
Blaustein, Herrlingen, Villa Lindenhof, Lindenhof 2, Lehrküche
24F1504530

Sommermenü
Julia Hörsch, Köchin
1 Abend (5,33 UStd.)
Donnerstag, 2. Mai, 18 bis 22 Uhr
Gebühr 58,00 €
(einschl. Lebensmittelkosten ca. 25,00 €)
6 – 12 Teilnehmer*innen
Blaustein, Herrlingen, Villa Lindenhof, Lindenhof 2, Lehrküche
24F1504533

Das perfekte Veggie-Dinner
Sonja Sautter
1 Abend (5,33 UStd.)
Mittwoch, 8. Mai, 18 bis 22 Uhr
Gebühr 53,00 €
(einschl. Lebensmittelkosten 20,00 €)
6 – 12 Teilnehmer*innen
Blaustein, Herrlingen, Villa Lindenhof, Lindenhof 2, Lehrküche
24F1504536

Backen – Törtchen, Küchlein und mehr ...
Julia Hörsch, Köchin
1 Abend (5,33 UStd.)
Donnerstag, 16. Mai, 18 bis 22 Uhr
Gebühr 53,00 €
(einschl. Lebensmittelkosten 20,00 €)
6 – 12 Teilnehmer*innen
Blaustein, Herrlingen, Villa Lindenhof, Lindenhof 2, Lehrküche
24F1504539

Patisserie
Julia Hörsch, Köchin
1 Abend (5,33 UStd.)
Donnerstag, 6. Juni, 18 bis 22 Uhr
Gebühr 55,00 €
(einschl. Lebensmittelkosten 20,00 €)
6 – 12 Teilnehmer*innen
Blaustein, Herrlingen, Villa Lindenhof, Lindenhof 2, Lehrküche
24F1504542

Das perfekte Veggie-Dinner
Sonja Sautter
1 Abend (5,33 UStd.)
Mittwoch, 12. Juni, 18 bis 22 Uhr
Gebühr 53,00 €
(einschl. Lebensmittelkosten 20,00 €)
6 – 12 Teilnehmer*innen
Blaustein, Herrlingen, Villa Lindenhof, Lindenhof 2, Lehrküche
24F1504545

Feine vegetarische Küche aus China
Guixia Liu
1 Abend (5,33 UStd.)
Donnerstag, 13. Juni, 18 bis 22 Uhr
Gebühr 52,00 €
(einschl. Lebensmittelkosten 19,00 €)
6 – 12 Teilnehmer*innen
Blaustein, Herrlingen, Villa Lindenhof, Lindenhof 2, Lehrküche
24F1504548

Thailändische Küche
Street Food mit Padthai und Curry
Pakwipa Strahl
1 Abend (5,33 UStd.)
Montag, 17. Juni, 18 bis 22 Uhr
Gebühr 53,00 €
(einschl. Lebensmittelkosten 20,00 €)
6 – 12 Teilnehmer*innen
Blaustein, Herrlingen, Villa Lindenhof, Lindenhof 2, Lehrküche
24F1504551

Mehlspeisen Österreichs
Franz Groiss, Koch
1 Abend (5,33 UStd.)
Dienstag, 25. Juni, 18 bis 22 Uhr
Gebühr 33,00 €
(zzgl. Lebensmittelkosten ca.20,00 €)
6 – 12 Teilnehmer*innen
Blaustein, Herrlingen, Villa Lindenhof, Lindenhof 2, Lehrküche
24F1504554

Pasta Küche
Julia Hörsch, Köchin
1 Abend (5,33 UStd.)
Donnerstag, 27. Juni, 18 bis 22 Uhr
Gebühr 53,00 €
(einschl. Lebensmittelkosten 20,00 €)
6 – 12 Teilnehmer*innen
Blaustein, Herrlingen, Villa Lindenhof, Lindenhof 2, Lehrküche
24F1504557

Vegetarisches Menü
Julia Hörsch, Köchin
1 Abend (5,33 UStd.)
Freitag, 28. Juni, 18 bis 22 Uhr
Gebühr 53,00 €
(einschl. Lebensmittelkosten 20,00 €)
6 – 12 Teilnehmer*innen
Blaustein, Herrlingen, Villa Lindenhof, Lindenhof 2, Lehrküche
24F1504560

Sprachen

Italienisch A1 – mit Muße
Anfänger*innen mit guten Vorkenntnissen
Lehrbuch: Endlich Zeit für Italienisch A2, Hueber Verlag, ab Lekt. 9
Roberto Vecchiatto
10-mal (13,33 UStd.), mittwochs
Beginn 6. März, 11:15 bis 12:15 Uhr
Gebühr 74,00 €
6 – 8 Teilnehmer*innen
Blaustein, Herrlingen, Villa Lindenhof, Lindenhof 2, Raum 12
24F1504633

Italienisch A1/A2 – mit Muße
Anfänger*innen mit guten Vorkenntnissen
Lehrmaterial wird abgesprochen
Roberto Vecchiatto
10-mal (13,33 UStd.), mittwochs
Beginn 6. März, 8:45 bis 9:45 Uhr
Gebühr 74,00 €
6 – 8 Teilnehmer*innen
Blaustein, Herrlingen, Villa Lindenhof, Lindenhof 2, Raum 12
24F1504635

Italienisch A2/B1 – mit Muße
Anfänger*innen mit guten Vorkenntnissen
Kleingruppe
Lehrmaterial wird abgesprochen
Roberto Vecchiatto
10-mal (13,33 UStd.), mittwochs
Beginn 6. März, 10 bis 11 Uhr
Gebühr 119,00 €
3 Teilnehmer*innen
Blaustein, Herrlingen, Villa Lindenhof, Lindenhof 2, Raum 12
24F1504637

Spanisch A1 – mit Muße
Anfänger*innen ohne Vorkenntnissen
Lehrbuch: Perspectivas A1, Cornelsen Verlag, ab Lekt. 1
Fatima-Dolores Pinargote de Köhle
10-mal (20 UStd.), donnerstags
Beginn 14. März, 20 bis 21:30 Uhr
Gebühr 140,00 €
4 – 5 Teilnehmer*innen
Blaustein-Pfaffenhau, Bürgerzentrum, Erhard-Grözinger-Str. 55, Kleiner Saal
24F1504647

Spanisch A2 – mit Muße
Anfänger*innen mit Vorkenntnissen
Lehrbuch: Perspectivas A2, Cornelsen Verlag, ab Lekt. 9
Fatima-Dolores Pinargote de Köhle
10-mal (20 UStd.), dienstags
Beginn 12. März, 18 bis 19:30 Uhr
Gebühr 110,00 €
5 – 8 Teilnehmer*innen
Blaustein, Herrlingen, Villa Lindenhof, Lindenhof 2, Raum 11
24F1504648

Spanisch A1 – mit Muße – Kleingruppe
Anfänger*innen mit geringen Vorkenntnissen
Lehrbuch: Perspectivas A1, ab Lekt. 4
Fatima-Dolores Pinargote de Köhle
10-mal (20 UStd.), dienstags
Beginn 12. März, 19:30 bis 21 Uhr
Gebühr 140,00 €
4 – 5 Teilnehmer*innen
Blaustein, Herrlingen, Villa Lindenhof, Lindenhof 2, Raum 11
24F1504649

vh für Kids & junge Leute

Kindertheater »Eins Zwei Drei Tier«
ab 4 Jahre
Theater Mär
Samstag, 2. März, 15 Uhr
Einlass 14:45 Uhr
Kartenverkauf Stadtbücherei Blaustein, Marktplatz 2 oder an der vh Ulm
Eintritt 6,00 €
Blaustein, Rathaus, Marktplatz 2, Generationentreff
24F1504075

In Zusammenarbeit mit der Stadtbücherei Blaustein

Kreativer Kindertanz – für 4- bis 6-Jährige
Melanie Ott
3-mal (3 UStd.), mittwochs
Beginn 6. März, 14:25 bis 15:10 Uhr
Gebühr 15,00 €
5 – 10 Teilnehmer*innen
Blaustein, Blautalhalle, Gymnastikraum
24F1504350

Kreativer Kindertanz – für 4- bis 6-Jährige
Melanie Ott
3-mal (3 UStd.), mittwochs
Beginn 10. April, 14:25 bis 15:10 Uhr
Gebühr 15,00 €
5 – 10 Teilnehmer*innen
Blaustein, Blautalhalle, Gymnastikraum
24F1504351

Kreativer Kindertanz – für 7- bis 9-Jährige
Melanie Ott
3-mal (3 UStd.), mittwochs
Beginn 6. März, 15:15 bis 16 Uhr
Gebühr 15,00 €
5 – 10 Teilnehmer*innen
Blaustein, Blautalhalle, Gymnastikraum
24F1504360

Kreativer Kindertanz – für 7- bis 9-Jährige
Melanie Ott
3-mal (3 UStd.), mittwochs
Beginn 10. April, 15:15 bis 16 Uhr
Gebühr 15,00 €
5 – 10 Teilnehmer*innen
Blaustein, Blautalhalle, Gymnastikraum
24F1504361

Erbach

Kreatives Gestalten

Die Kunst des Schminkens
Pflege und Farbe für jeden Typ
Karin Kammerer, zertifizierte Naturkosmetikerin und Visagistin
1 Abend (4 UStd.)
Mittwoch, 6. März, 18:30 bis 21:30 Uhr
Gebühr 31,00 €
(zzgl. Materialkosten 7,00 €)
4 – 6 Teilnehmer*innen
Erbach, KaffCafé, Auf der Wühre 13
24F1505130

Wissen im Alltag

Wie ich bei mir bleibe und meine Energie zurück gewinne
Siegfried Ungewitter
1 Abend (3,33 UStd.)
Mittwoch, 21. Februar, 18 bis 20:30 Uhr
Gebühr 19,00 €
5 – 8 Teilnehmer*innen
Erbach, KaffCafé, Auf der Wühre 13
24F1505132

Heilkräuter für die Wechseljahre Für Frauen
Tanja Graf, Kräuterpädagogin
1 Abend (4 UStd.)
Dienstag, 5. März, 18 bis 21 Uhr
Gebühr 18,00 €
(inkl. Handout)
6 – 10 Teilnehmer*innen
Erbach, KaffCafé, Auf der Wühre 13
24F1505134

Staudenbeete gestalten
Tanja Graf, Landschaftsgärtnerin
1 Abend (3,33 UStd.)
Dienstag, 27. Februar, 18:30 bis 21 Uhr
Gebühr 17,00 €
(inkl. Handout)
6 – 10 Teilnehmer*innen
Erbach, KaffCafé, Auf der Wühre 13
24F1505135

Faszination Segelfliegen
Carlo Schwer, Segelfluglehrer
2-mal (14 UStd.)
Donnerstag, 25. April, 18:30 bis 21 Uhr, (Theorie)
Samstag, 27. April, 10 bis 18 Uhr, bzw. wetterbedingt nach Absprache (Praxis)
Gebühr 60,00 €
5 – 15 Teilnehmer*innen
Erbach, Flugplatz
24F1505150

In Zusammenarbeit mit dem Sportfliegerclub Ulm e. V.

Gesundheit

Feldenkrais – Bewusstheit durch Bewegung
Christof Löhle, Feldenkraispädagoge, Physiotherapeut
15-mal (25 UStd.), mittwochs
Beginn 6. März, 9:30 bis 10:45 Uhr
Gebühr 138,00 €
5 – 11 Teilnehmer*innen
Erbach, Erlenbachhalle, Jahnstraße, Judoraum
24F1505313

Feldenkrais – Bewusstheit durch Bewegung
Christof Löhle, Feldenkraispädagoge, Physiotherapeut
15-mal (25 UStd.), mittwochs
Beginn 6. März, 11 bis 12:15 Uhr
Gebühr 138,00 €
5 – 11 Teilnehmer*innen
Erbach, Erlenbachhalle, Jahnstraße, Judoraum
24F1505314

Hula-Hoop – Dance – Konditionstraining
Regina Grunack
6-mal (8 UStd.), freitags
Beginn 8. März, 17:30 bis 18:30 Uhr
Gebühr 48,00 €
5 – 8 Teilnehmer*innen
Erbach, Sporthalle, Donaustetter Str. 15, Gymnastikraum
24F1505329

Essen & Trinken

Suppen Österreichs
Franz Groiss, Koch
1 Abend (5,33 UStd.)
Dienstag, 7. Mai, 18 bis 22 Uhr
Gebühr 33,00 €
(zzgl. Lebensmittelkosten ca. 20,00 €)
6 – 12 Teilnehmer*innen
Erbach, Realschule, Jahnstraße 36, Lehrküche (Trakt 4)
24F1505525

Pasta Love – die kulinarische Weltmacht in verschiedenen Varianten für Männer
Johannes Wilczek
1 Abend (5,33 UStd.)
Freitag, 26. April, 18 bis 22 Uhr
Gebühr 53,00 €
(einschl. Lebensmittelkosten 20,00 €)
6 – 12 Teilnehmer*innen
Erbach, Realschule, Jahnstraße 36, Lehrküche (Trakt 4)
24F1505539

Thailändische Küche
Pakwipa Strahl
1 Abend (5,33 UStd.)
Freitag, 3. Mai, 18 bis 22 Uhr
Gebühr 53,00 €
(einschl. Lebensmittelkosten 20,00 €)
6 – 12 Teilnehmer*innen
Erbach, Realschule, Jahnstraße 36, Lehrküche (Trakt 4)
24F1505542

Blue Zone Küche - Rezepte für ein langes Leben
Johannes Wilczek
1 Abend (5,33 UStd.)
Donnerstag, 11. Juli, 18 bis 22 Uhr
Gebühr 53,00 €
(einschl. Lebensmittelkosten 20,00 €)
6 – 12 Teilnehmer*innen
Erbach, Realschule, Jahnstraße 36, Lehrküche (Trakt 4)
24F1505588

Sprachen

Englisch A1 – Anfänger*innen ohne oder mit geringen Vorkenntnissen
Lehrbuch: Go for it! Starter Hueber Verlag
Ute Schönhöffer
10-mal (13,33 UStd.), mittwochs
Beginn 13. März, 19:30 bis 20:30 Uhr
Gebühr 73,00 €
Bitte bringen Sie das Lehrbuch zum zweiten Termin mit.
5 – 12 Teilnehmer*innen
Erbach, Realschule, Jahnstraße, Trakt 4, Raum 422
24F1505616

Italienisch A2 – Parliamo italiano
Das Lehrbuch wird im Kurs abgesprochen, zusätzliches Lehrmaterial wird gestellt.
Maria Testa-Zimmer
13-mal (17,33 UStd.), mittwochs
Beginn 6. März, 18 bis 19 Uhr
Gebühr 126,00 €
4 – 6 Teilnehmer*innen
Erbach, Realschule, Jahnstraße, Trakt 4, Raum 434
24F1505633

Italienisch A1 – mit Muße
Anfänger*innen mit geringen Vorkenntnissen
Das Lehrbuch wird im Kurs abgesprochen, zusätzliches Lehrmaterial wird gestellt.
Maria Testa-Zimmer
13-mal (17,33 UStd.), mittwochs
Beginn 6. März, 19 bis 20 Uhr
Gebühr 121,00 €
4 – 6 Teilnehmer*innen
Erbach, Realschule, Jahnstraße, Trakt 4, Raum 434
24F1505635

Online-Kurs: Italienisch A2/B1 – Parliamo italiano
Lehrmaterial wird zur Verfügung gestellt
Maria Testa-Zimmer
13-mal (17,33 UStd.), freitags
Beginn 8. März, 11 bis 12 Uhr
Gebühr 121,00 €
5 – 8 Teilnehmer*innen
Online
24F1505638

Spanisch A1 – Anfänger*innen ohne Vorkenntnisse
Lehrbuch: El Nuevo Curso 1, Klett, ab Lekt. 1
Svenja Maischatz
12-mal (24 UStd.), donnerstags
Beginn 14. März, 18 bis 19:30 Uhr
Gebühr 132,00 €
Bitte bringen Sie das Lehrbuch zum zweiten Termin mit.
5 – 10 Teilnehmer*innen
Erbach, Realschule, Jahnstraße, Trakt 4, Raum 435
24F1505644

Hüttisheim

Gartengestaltung leicht gemacht
Tanja Graf, Landschaftsgärtnerin
2 -mal (6,67 UStd.), mittwochs
Beginn 21. Februar, 18:30 bis 21 Uhr
Gebühr 35,00 €
(inkl. Handout)
6 – 10 Teilnehmer*innen
Hüttisheim, Kulturstadel, Hauptstr. 29, Josef-Lehner-Raum
24F1506150

Mähen mit der Sense – Praktisch, naturnah, ökologisch
Stefan Rommel
1 Vormittag (5,33 UStd.)
Samstag, 8. Juni, 8 bis 12 Uhr
Gebühr 20,00 €
6 – 16 Teilnehmer*innen
Hüttisheim, BUND-Stall, Hauptstraße 48 (gegenüber vom Rathaus)
24F1506151

In Zusammenarbeit mit dem BUND Hüttisheim und der vhs Laupheim

Hatha-Yoga für alle
Jürgen Böckeler
14-mal (28 UStd.), donnerstags
Beginn 29. Februar, 19:30 bis 21 Uhr
Gebühr 168,00 €
6 – 8 Teilnehmer*innen
Hüttisheim, Gemeindehalle St. Michaels Räume, Kirchweg 29
24F1506325

Gymnastik
Charlotte Schirmer
12-mal (16 UStd.), dienstags
Beginn 20. Februar, 18 bis 19 Uhr
Gebühr 96,00 €
5 – 10 Teilnehmer*innen
Hüttisheim, Gemeindehalle, Kirchweg 29
24F1506330

Illerkirchberg

Smartphones mit Android – Grundlagenkurs
Siegfried Ungewitter
2-mal (6,67 UStd.), mittwochs
Beginn 6. März, 18 bis 20:30 Uhr
Gebühr 43,00 €
5 – 8 Teilnehmer*innen
Unterkirchberg, Rathaus, Hauptstr. 49, Kleiner Saal
24F1507121

Smartphones mit Android – Vertiefungskurs
Siegfried Ungewitter
2-mal (6,67 UStd.), mittwochs
Beginn 17. April, 18 bis 20:30 Uhr
Gebühr 43,00 €
5 – 8 Teilnehmer*innen
Unterkirchberg, Rathaus, Hauptstr. 49, Kleiner Saal
24F1507131

Klöppeln ist Spitze
Für Einsteiger*innen und Fortgeschrittene
Marianne Höfer-Krey
1 Wochenende (22,67 UStd.)
Freitag, 1. März von 14 bis 18 Uhr
Samstag, 2. März von 9 bis 17 Uhr
Sonntag, 3. März von 9 bis 17 Uhr
Gebühr 114,00 €
(zzgl. Materialkosten ca. 18,00 €)
5 – 8 Teilnehmer*innen
Unterkirchberg, Rathaus, Hauptstr. 49, Großer Saal
24F1507240

Beckenboden- und Rückentraining für Frauen
Luise Hähl, Diplom-Beckenboden-Trainerin
5-mal (10 UStd.), dienstags
Beginn 20. Februar, 9 bis 10:30 Uhr
Gebühr 60,00 €
5 – 8 Teilnehmer*innen
Unterkirchberg, Gemeindehalle, Place Brives-Charensac 1, Foyer
24F1507323

Online-Kurs: Ich lache, du lachst, wir lachen
Laura Hornung, Lachtrainerin, Lachyoga Lehrerin
7-mal (7 UStd.), donnerstags
Beginn 6. Juni, 19 bis 19:45 Uhr
Gebühr 42,00 €
5 – 16 Teilnehmer*innen
Online
24F1507324

Drums Alive® Kurs für Kinder und Jugendliche von 6 bis14 Jahre
Christina Bias, Instructor Drums Alive®
Sabrina Weyrich, Instructor Drums Alive®
5-mal (5 UStd.), donnerstags
Beginn 22. Februar, 17:15 bis 18 Uhr
Gebühr 30,00 €
TSG/KSV-Mitglieder: 25,00 €
5 – 12 Teilnehmer*innen
Oberkirchberg, TSG Halle, Schloßstr. 50
24F1507330

In Zusammenarbeit mit dem
TSG Oberkirchberg e. V.

Drums Alive® Kurs für Erwachsene
Christina Bias, Instructor Drums Alive®
Sabrina Weyrich, Instructor Drums Alive®
5-mal (5 UStd.), donnerstags
Beginn 22. Februar, 20:15 bis 21 Uhr
Gebühr 30,00 €
TSG/KSV-Mitglieder: 25,00 €
5 – 12 Teilnehmer*innen
Oberkirchberg, TSG Halle, Schloßstr. 50
24F1507340

In Zusammenarbeit mit dem
TSG Oberkirchberg e. V.

Line Dance
Für Anfänger*innen und
Neueinsteiger*innen
Edith Maria Moldering
5-mal (6,67 UStd.), montags
Beginn 18. März, 19:30 bis 20:30 Uhr
Gebühr 47,00 €
6 – 10 Teilnehmer*innen
Unterkirchberg, Gemeindehalle,
Place Brives-Charensac 1, Foyer
24F1507461

Line Dance
Für Fortgeschrittene und Linedance-Erfahrene
Edith Maria Moldering
5-mal (6,67 UStd.), montags
Beginn 18. März, 20:35 bis 21:35 Uhr
Gebühr 47,00 €
6 – 10 Teilnehmer*innen
Unterkirchberg, Gemeindehalle,
Place Brives-Charensac 1, Foyer
24F1507462

Italienisch A1/A2
Lehrbuch: L´italiano secondo il Metodo
Natura, ab Lekt. 7
Vincenzo Damiani
5-mal (10 UStd.), dienstags
Beginn 6. Februar, 19 bis 20:30 Uhr
Gebühr 70,00 €
Kleingruppe
4 – 5 Teilnehmer*innen
Unterkirchberg, Rathaus, Hauptstr. 49,
Kleiner Saal
24F1507630

Spanisch A2 – mit Muße
Lehrbuch: El Curso en vivo B1,
Langenscheidt, ab Lekt. 4/5
Svenja Maischatz
12-mal (24 UStd.), dienstags
Beginn 12. März, 10:30 bis 12 Uhr
Gebühr 132,00 €
6 – 10 Teilnehmer*innen
Unterkirchberg, Rathaus, Hauptstr. 49,
Großer Saal
24F1507641

Spanisch A2 – mit Muße
Konversation – Kleingruppe
Lehrbuch: El Curso en vivo B1,
Langenscheidt, ab Lekt. 4/5
Svenja Maischatz
12-mal (24 UStd.), dienstags
Beginn 12. März, 9 bis 10:30 Uhr
Gebühr 168,00 €
4 – 5 Teilnehmer*innen
Unterkirchberg, Rathaus, Hauptstr. 49,
Großer Saal
24F1507642

Spanisch A1 – Anfänger*innen ohne Vorkenntnisse
Lehrbuch: El Nuevo Curso 1,
Klett, ab Lekt. 1
Svenja Maischatz
12-mal (24 UStd.), donnerstags
Beginn 14. März, 10:30 bis 12 Uhr
Gebühr 132,00 €
Bitte bringen Sie das Lehrbuch
zum zweiten Termin mit.
6 – 10 Teilnehmer*innen
Unterkirchberg, Rathaus, Hauptstr. 49,
Kleiner Saal
24F1507644

Langenau

Kultur- & Vortragsprogramm

Nachtwanderung – Glühwürmchenzauber
Sybille Regina Braun, Diplom-Biologin
Dienstag, 9. Juli, 21 bis 22:30 Uhr
Eintritt 10,00 €
Anmeldung erforderlich
Treffpunkt: Beimerstetten, Netto-Parkplatz
24F1502010

Kindertheater »Eins, Zwei, Drei, Tier«
Theater Mär
ab 2 Jahre
Sonntag, 3. März, 15 Uhr
Eintritt 6,00 €
VVK bei der StadtBücherei Langenau
und reservix
Langenau, Pfleghofsaal
24F1508020

In Zusammenarbeit mit der StadtBücherei
Langenau

Kindertheater »Der kleine Wikinger«
Theater marotte
ab 5 Jahre
Sonntag, 28. April, 15 Uhr
Eintritt 6,00 €
VVK bei der StadtBücherei Langenau
und reservix
Langenau, Pfleghofsaal
24F1508022

In Zusammenarbeit mit der StadtBücherei
Langenau

Gold Ochsen
SEIT 1597
ULMS FLÜSSIGES GOLD
Ulms flüssiges Gold. Seit 1597.
@brauereigoldochsen
www.goldochsen.de

Kann Kleidung fair sein?
Vortrag von Elisabeth Steffel, Referentin Fairtrade Köln
Mittwoch, 24. April, 20 Uhr
Eintritt frei
Langenau, Pfleghofsaal
24F1508024

In Zusammenarbeit mit der StadtBücherei, der Steuerungsgruppe Fair-Trade-Town Langenau und der Eine Welt-Regionalpromotorin Alb-Donau-Kreis

»Vorbild Wildnis – wie kommt die Natur in den Garten«
Führung durch den »Naturgarten Langenau«
Oliver Zwirner, Naturgarten Langenau
1 Nachmittag (2,67 UStd.)
Sonntag, 5. Mai, 14 bis 16 Uhr
Gebühr 5,00 €
Anmeldung erforderlich
4 – 18 Teilnehmer*innen
Langenau, Nelkenstr. 13
24F1508030

»Vorbild Wildnis – wie kommt die Natur in den Garten?«
Führung durch den »Naturgarten Langenau«
Oliver Zwirner, Naturgarten Langenau
1 Nachmittag (2,67 UStd.)
Sonntag, 16. Juni, 14 bis 16 Uhr
Gebühr 5,00 €
Anmeldung erforderlich
4 – 18 Teilnehmer*innen
Langenau, Nelkenstr. 13
24F1508032

»Vorbild Wildnis – wie kommt die Natur in den Garten?«
Führung durch den »Naturgarten Langenau«
Oliver Zwirner, Naturgarten Langenau
1 Nachmittag (2,67 UStd.)
Sonntag, 14. Juli, 14 bis 16 Uhr
Gebühr 5,00 €
Anmeldung erforderlich
4 – 18 Teilnehmer*innen
Langenau, Nelkenstr. 13
24F1508034

»Vorbild Wildnis – wie kommt die Natur in den Garten?«
Führung durch den »Naturgarten Langenau«
Oliver Zwirner, Naturgarten Langenau
1 Nachmittag (2,67 UStd.)
Sonntag, 29. September, 14 bis 16 Uhr
Gebühr 5,00 €
Anmeldung erforderlich
4 – 18 Teilnehmer*innen
Langenau, Nelkenstr. 13
24F1508036

Gruselmärchenwanderung mit neuen Geschichten
Für Erwachsene und junge Menschen ab 16 Jahren
Tine Mehls, Geschichtenerzählerin, Naturpädagogin
Mittwoch, 15. Mai, 20 bis 21:30 Uhr
Eintritt 15,00 €
Anmeldung erforderlich
Treffpunkt: Langenauer Ried, Parkplatz Jungviehweide
24F1508048

Nachtwanderung – Glühwürmchenzauber
Sybille Regina Braun, Diplom-Biologin
Dienstag, 2. Juli, 21 bis 22:30 Uhr
Eintritt 10,00 €
Anmeldung erforderlich
Treffpunkt: Langenauer Ried, Parkplatz Jungviehweide
24F1508053

In Zusammenarbeit mit dem BUND Langenau

Kreatives Gestalten

Lieblingsmensch, Lieblingsplatz oder einfach drauf los – mit Acryl- oder Aquarellfarben
Für Anfänger*innen und Fortgeschrittene
Ruth Aigner-Strobel
1 Wochenende (17,33 UStd.)
Samstag, 15. Juni, 9:30 bis 16 Uhr
Sonntag, 16. Juni, 9:30 bis 16 Uhr
Gebühr 87,00 €
5 – 8 Teilnehmer*innen
Langenau, Helferhaus, Raum 1
24F1508120

Upcycling – praktische Gürteltasche aus alter Lieblingsjeans
Nähen für Fortgeschrittene
Petra Engel, Erzieherin, Sozialfachwirtin, Hobbyschneiderin
1 Abend (5,33 UStd.)
Freitag, 12. April, 17 bis 21 Uhr
Gebühr 32,00 €
4 – 6 Teilnehmer*innen
Langenau, Helferhaus, Raum 1
24F1508139

Nähmaschinen Führerschein
Nähen für Anfänger*innen
Petra Engel, Erzieherin, Sozialfachwirtin, Hobbyschneiderin
1 Abend (4 UStd.)
Freitag, 17. Mai, 18 bis 21 Uhr
Gebühr 24,00 €
(Materialkosten für Stoff und Körnerfüllung 5,00 €)
4 – 6 Teilnehmer*innen
Langenau, Helferhaus, Raum 1
24F1508140

Pulli oder Hoodie aus Sweat
Nähen für Fortgeschrittene
Petra Engel, Erzieherin, Sozialfachwirtin, Hobbyschneiderin
1 Abend (5,33 UStd.)
Freitag, 14. Juni, 17 bis 21 Uhr
Gebühr 32,00 €
4 – 6 Teilnehmer*innen
Langenau, Helferhaus, Raum 1
24F1508142

Korb aus Weiden
Silvia Thran, Weidenflechterin
1 Wochenende (13,33 UStd.)
Samstag, 29. Juni, 14 bis 18 Uhr
Sonntag, 30. Juni, 10 bis 16 Uhr
Gebühr 75,00 €
(zzgl. Materialkosten 30,00 € direkt an die Dozentin zu zahlen)
Anmeldeschluss: 5. Juni
4 – 6 Teilnehmer*innen
Langenau-Göttingen, Zehntstadel
24F1508150

Wissen im Alltag

Entspannt durch die Nacht – Besser Schlafen mit Ayurveda
Susanne Patzt, Ayurvedacoach
1 Abend (2 UStd.)
Freitag 15. März, 19 bis 20:30 Uhr
Gebühr 15,00 €
Anmeldung erforderlich
5 – 12 Teilnehmer*innen
Langenau, Helferhaus, Raum 2
24F1508305

KFZ-Pannenkurs für Frauen
Thomas Abt, KFZ-Meister
1 Vormittag (2,67 UStd.)
Samstag, 20. April, 9:30 bis 12 Uhr
Gebührenfrei
4 – 9 Teilnehmer*innen
Langenau, KFZ-Werkstatt Abt, Weberstraße 6
24F1508315

Die Kunst des Schminkens
Pflege und Farbe für jeden Typ und zu allen Anlässen
Karin Kammerer, zertifizierte Naturkosmetikerin und Visagistin
1 Abend (4 UStd.)
Mittwoch, 12. Juni, 18:30 bis 21:30 Uhr
Gebühr 31,00 €
(zzgl. Materialkosten 7,00 €)
4 – 6 Teilnehmer*innen
Langenau, Helferhaus, Raum 4
24F1508343

Glamour-Style-Make-up
Marianne Bottesch, Visagistin
1 Abend (4 UStd.)
Freitag, 15. März, 19 bis 22 Uhr
Gebühr 31,00 €
(zzgl. Materialkosten 6,00 €)
4 – 6 Teilnehmer*innen
Langenau, Helferhaus, Raum 1
24F1508349

Der erste Schritt zum selbstständigen Obstbaumschnitt
Silvia Walcher, Gärtnermeisterin, Phytotherapeutin
1 Nachmittag (4,67 UStd.)
Freitag, 29. März, 14 bis 17:30 Uhr
Gebühr 28,00 €
5 – 10 Teilnehmer*innen
Langenau-Hörvelsingen, Bernstadterstr.8
24F1508352

Tinkturen – wertvolle Auszüge aus Pflanzen
Silvia Walcher, Gärtnermeisterin, Phytotherapeutin
1 Nachmittag (3,33 UStd.)
Freitag, 24. Mai, 14:30 bis 17 Uhr
Gebühr 28,00 €
5 – 10 Teilnehmer*innen
Langenau-Hörvelsingen, Bernstadterstr.8
24F1508354

Schön, vielseitig, heilsam – die Ringelblume
Silvia Walcher, Gärtnermeisterin, Phytotherapeutin
1 Nachmittag (3,33 UStd.)
Freitag, 7. Juni, 14:30 bis 17 Uhr
Gebühr 28,00 €
5 – 10 Teilnehmer*innen
Langenau-Hörvelsingen, Bernstadterstr.8
24F1508356

Heilpflanze 2024: Der schwarze Holunder – Gift- oder Heilpflanze
Silvia Walcher, Gärtnermeisterin, Phytotherapeutin
1 Nachmittag (3,33 UStd.)
Freitag, 6. September, 14:30 bis 17 Uhr
Gebühr 28,00 €
5 – 10 Teilnehmer*innen
Langenau-Hörvelsingen, Bernstadterstr.8
24F1508358

Raus aus dem Kopf – rein ins Bauchgefühl!
Natur als intuitive Unterstützung in Entscheidungsprozessen erleben
Christine Wiedemann, Naturpädagogin, Naturcoach, Landschaftsarchitektin
1 Nachmittag (4,67 UStd.)
Samstag, 18. Mai, 14 bis 17:30 Uhr
Gebühr 25,00 €
5 – 8 Teilnehmer*innen
Treffpunkt: Laushalde, Parkplatz an der B19
24F1508360

Tanz

Line Dance
Für Anfänger*innen und Fortgeschrittene
Edith Maria Moldering
8-mal (10,67 UStd.), donnerstags
Beginn 21. März, 17 bis 18 Uhr
Gebühr 85,00 €
10 – 20 Teilnehmer*innen
Langenau-Göttingen, Zehntstadel
24F1508407

Paartänze – Stufe 9
Für langjährige Fortgeschrittene
Edith Maria Moldering
6-mal (10 UStd.), donnerstags
Beginn 21. März, 19:20 bis 20:35 Uhr
Gebühr 60,00 €
Bitte paarweise anmelden
10 – 20 Teilnehmer*innen
Langenau-Göttingen, Zehntstadel
24F1508410

Paartänze – Stufe 4
Für Fortgeschrittene
Edith Maria Moldering
6-mal (8 UStd.), donnerstags
Beginn 21. März, 18:10 bis 19:10 Uhr
Gebühr 48,00 €
Bitte paarweise anmelden
10 – 20 Teilnehmer*innen
Langenau-Göttingen, Zehntstadel
24F1508425

Crash-Tanzkurs für Hochzeiten, Fasching und andere »Notfälle«
Edith Maria Moldering
2-mal (2,67 UStd.), donnerstags
Beginn 20. Juni, 18:10 bis 19:10 Uhr
Gebühr 25,00 €
Bitte paarweise anmelden
10 – 20 Teilnehmer*innen
Langenau-Göttingen, Zehntstadel
24F1508480

Discofox für Paare
Edith Maria Moldering
2-mal (3,33 UStd.), donnerstags
Beginn 20. Juni, 19:20 bis 20:35 Uhr
Gebühr 28,00 €
Bitte paarweise anmelden
10 – 20 Teilnehmer*innen
Langenau-Göttingen, Zehntstadel
24F1508485

Fitness & Bewegung

Yoga-Workshop: Yin-Yoga
Für Übende mit und ohne Vorkenntnisse
Susanne Rossi, Yoga-Lehrerin, Gesundheitspädagogin, Meditations- und Achtsamkeitslehrerin
1 Vormittag (4 UStd.)
Samstag, 16. März, 9:30 bis 12:30 Uhr
Gebühr 40,00 €
5 – 8 Teilnehmer*innen
Langenau, Helferhaus, Gymnastikraum
24F1508502

Yoga-Workshop: Kandala – Hormon-Yoga
Alena Pala, Vinyasa Yoga Trainerin
1 Abend (4 UStd.)
Samstag, 13. April, 17 bis 20 Uhr
Gebühr 30,00 €
5 – 8 Teilnehmer*innen
Langenau, Helferhaus, Gymnastikraum
24F1508506

Selbstempowerment und Persönlichkeitsentwicklung für Frauen
Sevda Sakiner, Meditations- und Achtsamkeitslehrerin
1 Wochenende (18,67 UStd.)
Samstag, 4. Mai, 10 bis 17 Uhr
Sonntag, 5. Mai, 10 bis 17 Uhr
Gebühr 100,00 €
5 – 12 Teilnehmer*innen
Langenau, Helferhaus
24F1508507

Resilienz – Stark in turbulenten Zeiten
Sevda Sakiner, Meditations- und Achtsamkeitslehrerin
1 Wochenende (16,67 UStd.)
Samstag, 22. Juni, 9 bis 17 Uhr
Sonntag, 23. Juni, 9 bis 13:30 Uhr
Gebühr 100,00 €
5 – 12 Teilnehmer*innen
Langenau, Helferhaus
24F1508508

Hatha-Yoga
Achtsames Üben für Ruhe und Entspannung
Für Übende mit Vorkenntnissen
Martina Vorwerk, Yogakursleiterin
5-mal (10 UStd.), montags
Beginn 3. Juni, 8:25 bis 9:55 Uhr
Gebühr 60,00 €
5 – 8 Teilnehmer*innen
Langenau, Helferhaus, Gymnastikraum
24F1508510

Hatha-Yoga
Achtsames Üben für Ruhe und Entspannung
Für Übende mit Vorkenntnissen
Martina Vorwerk, Yogakursleiterin
5-mal (10 UStd.), montags
Beginn 3. Juni, 10:05 bis 11:35 Uhr
Gebühr 60,00 €
5 – 8 Teilnehmer*innen
Langenau, Helferhaus, Gymnastikraum
24F1508511

Hatha-Yoga
Achtsames Üben für Ruhe und Entspannung
Für Übende mit Vorkenntnissen
Martina Vorwerk, Yogakursleiterin
5-mal (10 UStd.), donnerstags
Beginn 6. Juni, 17:30 bis 19 Uhr
Gebühr 60,00 €
5 – 9 Teilnehmer*innen
Langenau, Helferhaus, Gymnastikraum
24F1508512

Hatha-Yoga
Achtsames Üben für Ruhe und Entspannung
Für Übende mit Vorkenntnissen
Martina Vorwerk, Yogakursleiterin
5-mal (10 UStd.), donnerstags
Beginn 6. Juni, 19:15 bis 20:45 Uhr
Gebühr 60,00 €
5 – 9 Teilnehmer*innen
Langenau, Helferhaus, Gymnastikraum
24F1508513

Hatha-Yoga
Eine Reise zu Dir selbst
Für Anfänger*innen und Übende
mit Vorkenntnissen
Sandrine Mackel, Yogalehrerin
10-mal (16,67 UStd.), dienstags
Beginn 9. April, 17 bis 18:15 Uhr
Gebühr 100,00 €
5 – 8 Teilnehmer*innen
Langenau, Helferhaus, Gymnastikraum
24F1508527

Hatha-Yoga
Eine Reise zu Dir selbst
Für Anfänger*innen und Übende
mit Vorkenntnissen
Sandrine Mackel, Yogalehrerin
10-mal (16,67 UStd.), dienstags
Beginn 9. April, 18:30 bis 19:45 Uhr
Gebühr 100,00 €
5 – 8 Teilnehmer*innen
Langenau, Helferhaus, Gymnastikraum
24F1508528

Hatha-Yoga am Morgen
Monika Breitinger-Kessler, Yogalehrerin
12-mal (20 UStd.), mittwochs
Beginn 21. Februar, 10:15 bis 11:30 Uhr
Gebühr 120,00 €
ZPP zertifiziert
5 – 8 Teilnehmer*innen
Langenau, Helferhaus, Gymnastikraum
24F1508535

Hatha-Yoga am Morgen
Monika Breitinger-Kessler, Yogalehrerin
12-mal (20 UStd.), mittwochs
Beginn 21. Februar, 8:45 bis 10 Uhr
Gebühr 120,00 €
ZPP zertifiziert
5 – 8 Teilnehmer*innen
Langenau, Helferhaus, Gymnastikraum
24F1508536

Entspannt in den Feierabend mit Qi Gong – Bewegung und Entspannung
Für Anfänger*innen und leicht Fortgeschrittene
Sabine Herkommer, Qi Gong- und Tai Chi-Trainerin
9-mal (12 UStd.), montags
Beginn 4. März, 16:30 bis 17:30 Uhr
Gebühr 72,00 €
5 – 9 Teilnehmer*innen
Langenau, Helferhaus, Gymnastikraum
24F1508546

Entspannt in den Feierabend mit Qi Gong – Bewegung und Entspannung
Für Fortgeschrittene
Sabine Herkommer, Qi Gong- und Tai Chi-Trainerin
9-mal (12 UStd.), montags
Beginn 4. März, 17:45 bis 18:45 Uhr
Gebühr 72,00 €
5 – 8 Teilnehmer*innen
Langenau, Helferhaus, Gymnastikraum
24F1508548

Wu Stil Tai Chi – Langform
Für Fortgeschrittene
Sabine Herkommer, Qi Gong- und Tai Chi-Trainerin
9-mal (12 UStd.), montags
Beginn 4. März, 19:30 bis 20:30 Uhr
Gebühr 72,00 €
4 – 8 Teilnehmer*innen
Langenau, Helferhaus, Gymnastikraum
24F1508552

Entspannt in den Feierabend mit Qi Gong – Bewegung und Entspannung
Für Anfänger*innen und leicht Fortgeschrittene
Sabine Herkommer, Qi Gong- und Tai Chi-Trainerin
7-mal (9,33 UStd.), montags
Beginn 3. Juni, 16:30 bis 17:30 Uhr
Gebühr 56,00 €
5 – 8 Teilnehmer*innen
Langenau, Helferhaus, Gymnastikraum
24F1508554

Entspannt in den Feierabend mit Qi Gong – Bewegung und Entspannung
Für Fortgeschrittene
Sabine Herkommer, Qi Gong- und Tai Chi-Trainerin
7-mal (9,33 UStd.), montags
Beginn 3. Juni, 17:45 bis 18:45 Uhr
Gebühr 56,00 €
5 – 8 Teilnehmer*innen
Langenau, Helferhaus, Gymnastikraum
24F1508556

Wu Stil Tai Chi – Langform
Für Fortgeschrittene
Sabine Herkommer, Qi Gong- und Tai Chi-Trainerin
7-mal (9,33 UStd.), montags
Beginn 3. Juni, 19:30 bis 20:30 Uhr
Gebühr 56,00 €
4 – 8 Teilnehmer*innen
Langenau, Helferhaus, Gymnastikraum
24F1508558

Yoga für den Rücken
Stärke Dich und Deinen Rücken mit Yoga
Alena Pala, Vinyasa Yoga Trainerin
12-mal (20 UStd.), dienstags
Beginn 9. April, 8:30 bis 9:45 Uhr
Gebühr 120,00 €
5 – 8 Teilnehmer*innen
Langenau, Helferhaus, Gymnastikraum
24F1508572

Yoga für den Rücken
Stärke Dich und Deinen Rücken mit Yoga
Alena Pala, Vinyasa Yoga Trainerin
12-mal (20 UStd.), dienstags
Beginn 9. April, 10 bis 11:15 Uhr
Gebühr 120,00 €
5 – 8 Teilnehmer*innen
Langenau, Helferhaus, Gymnastikraum
24F1508573

Yoga Flow
Alena Pala, Vinyasa Yoga Trainerin
12-mal (20 UStd.), donnerstags
Beginn 11. April, 9 bis 10:15 Uhr
Gebühr 120,00 €
5 – 8 Teilnehmer*innen
Langenau, Helferhaus, Gymnastikraum
24F1508574

Vinyasa Flow Yoga
Kräftigung für den ganzen Körper
Daniela Klahr, Yogatrainerin
12-mal (20 UStd.), mittwochs
Beginn 28. Februar, 18 bis 19:15 Uhr
Gebühr 120,00 €
5 – 8 Teilnehmer*innen
Langenau, Helferhaus, Gymnastikraum
24F1508576

Vinyasa Flow Yoga
Kräftigung für den ganzen Körper
Daniela Klahr, Yogatrainerin
12-mal (20 UStd.), mittwochs
Beginn 28. Februar, 19:30 bis 20:45 Uhr
Gebühr 120,00 €
5 – 8 Teilnehmer*innen
Langenau, Helferhaus, Gymnastikraum
24F1508577

Entspannung durch Meditation und Achtsamkeit – Grundkurs
Für Anfänger*innen
Sevda Sakiner, Meditations- und Achtsamkeitslehrerin
6-mal (12 UStd.), freitags
Beginn 15. März, 18 bis 19:30 Uhr
Gebühr 72,00 €
5 – 8 Teilnehmer*innen
Langenau, Helferhaus, Gymnastikraum
24F1508586

Entspannung durch Meditation und Achtsamkeit – Aufbaukurs
Für Teilnehmer*innen mit Vorkenntnissen
Sevda Sakiner, Meditations- und Achtsamkeitslehrerin
6-mal (12 UStd.), freitags
Beginn 7. Juni, 18 bis 19:30 Uhr
Gebühr 72,00 €
5 – 8 Teilnehmer*innen
Langenau, Helferhaus, Gymnastikraum
24F1508588

Essen & Trinken

»Bittersüßes Gleichgewicht«
Bitterstoffe und ihr Einfluss auf den Hormonhaushalt
Renate Fölting, Chemikerin und Heilpraktikerin
1 Abend (2,67 UStd.)
Freitag, 12. April, 18 bis 20 Uhr
Gebühr 10,00 €
Anmeldung erforderlich
5 – 12 Teilnehmer*innen
Langenau, Helferhaus, Raum 2
24F1508610

Sprachen

Englisch A1 – Anfänger*innen mit geringen Vorkenntnissen
Lehrbuch: Go for it! A1, ab Lekt. 5, Hueber Verlag
Petra Schulz
11-mal (22 UStd.), dienstags
Beginn 20. Februar, 9 bis 10:30 Uhr
Gebühr 121,00 €
4 – 8 Teilnehmer*innen
Langenau, Helferhaus, Raum 4
24F1508710

Englisch A2
Für Wiedereinsteiger*innen
Lehrbuch: Brush up A2, ab Lekt. 6, Hueber Verlag
Veysi Yilmaz
12-mal (24 UStd.), montags
Beginn 4. März, 19:30 bis 21 Uhr
Gebühr 132,00 €
5 – 10 Teilnehmer*innen
Langenau, Helferhaus, Raum 2
24F1508712

Französisch A1
Anfänger*innen mit Vorkenntnissen
Lehrbuch wird im Kurs abgesprochen
Nelly Zeiher
14-mal (28 UStd.), donnerstags
Beginn 29. Februar, 19 bis 20:30 Uhr
Gebühr 154,00 €
5 – 12 Teilnehmer*innen
Langenau, Helferhaus, Raum 2
24F1508731

Französisch A2
Leichte Konversation & Lektüre
Lehrbuch wird im Kurs abgesprochen
Nelly Zeiher
14-mal (28 UStd.), donnerstags
Beginn 29. Februar, 17:30 bis 19 Uhr
Gebühr 154,00 €
5 – 10 Teilnehmer*innen
Langenau, Helferhaus, Raum 2
24F1508734

Italienisch A1 – Anfänger*innen ohne Vorkenntnissen
Lehrbuch: Con piacere nuovo A1, ab Lekt. 1, Klett Verlag
Barbara Beretta
12-mal (24 UStd.), mittwochs
Beginn 28. Februar, 19:30 bis 21 Uhr
Gebühr 121,00 €
5 – 12 Teilnehmer*innen
Langenau, Helferhaus, Raum 2
24F1508740

Italienisch A1
Anfänger*innen mit Vorkenntnissen
Lehrbuch: Con piacere nuovo A1, ab Lekt. 2, Klett Verlag
Gloria Gatti-Müller
14-mal (28 UStd.), donnerstags
Beginn 29. Februar, 10:30 bis 12 Uhr
Gebühr 154,00 €
5 – 10 Teilnehmer*innen
Langenau, Helferhaus, Raum 1
24F1508742

Italienisch A1 – Anfänger*innen mit Vorkenntnissen
Lehrbuch: Con piacere nuovo A1, ab Lekt. 4/5, Klett Verlag
Barbara Beretta
12-mal (24 UStd.), mittwochs
Beginn 28. Februar, 18 bis 19:30 Uhr
Gebühr 121,00 €
5 – 12 Teilnehmer*innen
Langenau, Helferhaus, Raum 2
24F1508743

Italienisch B1
Lehrbuch: Con piacere nuovo B1, ab Lekt. 4, Klett Verlag
Gloria Gatti-Müller
14-mal (28 UStd.), donnerstags
Beginn 29. Februar, 9 bis 10:30 Uhr
Gebühr 154,00 €
5 – 8 Teilnehmer*innen
Langenau, Helferhaus, Raum 1
24F1508746

Italienisch A2
Lehrbuch: Allegro nuovo A2, Klett Verlag
Anna De Palo
12-mal (24 UStd.), dienstags
Beginn 5. März, 18 bis 19:30 Uhr
Gebühr 132,00 €
6 – 10 Teilnehmer*innen
Langenau, Helferhaus, Raum 1
24F1508747

Italienisch B1
Conversacíon mit leichter Lektüre
Lehrbuch wird im Kurs abgesprochen
Anna De Palo
12-mal (24 UStd.), dienstags
Beginn 5. März, 19:30 bis 21 Uhr
Gebühr 132,00 €
6 – 10 Teilnehmer*innen
Langenau, Helferhaus, Raum 1
24F1508748

Online-Kurs: Portugiesisch A1 – Live aus Portugal
Kleingruppe
Anfänger*innen ohne Vorkenntnisse
Lehrbuch: Olá Portugal A1-A2, ab Lekt. 1, Klett Verlag
Eva-Maria Mahr
12-mal (24 UStd.), montags
Beginn 11. März, 19 bis 20:30 Uhr
Gebühr 141,00 €
4 – 5 Teilnehmer*innen
Online
24F1508751

Spanisch A1
Für Anfänger*innen mit geringen Vorkenntnissen
Lehrbuch: Perspectivas Ya A1, ab Lekt. 7, Cornelsen Verlag
Carlos Fernando Monasterio
14-mal (28 UStd.), montags
Beginn 4. März, 20 bis 21:30 Uhr
Gebühr 154,00 €
5 – 10 Teilnehmer*innen
Langenau, Helferhaus, Raum 1
24F1508752

Spanisch A2
Perspectivas Ya! A2
Carlos Fernando Monasterio
14-mal (28 UStd.), donnerstags
Beginn 7. März, 19:30 bis 21 Uhr
Gebühr 154,00 €
5 – 10 Teilnehmer*innen
Langenau, Helferhaus, Raum 4
24F1508754

Spanisch B2
Lehrmaterial wird im Kurs abgesprochen
Carlos Fernando Monasterio
14-mal (28 UStd.), montags
Beginn 4. März, 18:30 bis 20 Uhr
Gebühr 154,00 €
5 – 10 Teilnehmer*innen
Langenau, Helferhaus, Raum 1
24F1508759

Neenstetten

»Geschichtencafé«
Geschichten zum Winterende und Frühlingsanfang mit Tine Mehls
Sonntag, 25. Februar, 14 bis 17 Uhr
Geschichten ab 15:30 Uhr
Eintritt frei
Neenstetten, Rathaus
24F1509020

In Zusammenarbeit mit der Gemeindebücherei Neenstetten

Hatha Yoga
Der Körper ist der Ort der Wahrheit
Annemarie Repa, Yogakursleiterin
11-mal (22 UStd.), dienstags
Beginn 20. Februar, 9:30 bis 11 Uhr
Gebühr 132,00 €
5 – 10 Teilnehmer*innen
Neenstetten, Molke, Eythstraße 3
24F1509503

Hatha Yoga
Der Körper ist der Ort der Wahrheit
Annemarie Repa, Yogakursleiterin
10-mal (20 UStd.), mittwochs
Beginn 21. Februar, 18:30 bis 20 Uhr
Gebühr 120,00 €
5 – 8 Teilnehmer*innen
Neenstetten, Molke, Eythstraße 3
24F1509504

Rücken Aktiv – Bewegen statt schonen
Petra Grimm, Rücken- und Rehatrainerin
10-mal (13,33 UStd.), donnerstags
Beginn 7. März, 19 bis 20 Uhr
Gebühr 80,00 €
5 – 12 Teilnehmer*innen
Neenstetten, Molke, Eythstraße 3
24F1509507

Öllingen

Brotbacken im Holzofen – Im historischen Backhaus Öllingen
Andreas Stolz, Bäckermeister
1 Nachmittag (5,33 UStd.)
Samstag, 23. März, 13 bis 17 Uhr
Gebühr 42,00 €
(zzgl. Lebensmittelkosten ca. 9,00 €)
5 – 7 Teilnehmer*innen
Öllingen, Historisches Backhaus, Postweg 8
24F1510004

Brotbacken im Holzofen – Im historischen Backhaus Öllingen
Andreas Stolz, Bäckermeister
1 Nachmittag (5,33 UStd.)
Samstag, 20. April, 13 bis 17 Uhr
Gebühr 42,00 €
(zzgl. Lebensmittelkosten ca. 9,00 €)
5 – 7 Teilnehmer*innen
Öllingen, Historisches Backhaus, Postweg 8
24F1510006

Staig

Schädlinge im Garten
Sybille Regina Braun, Diplom-Biologin
1 Abend (2,67 UStd.)
Donnerstag, 25. April, 19 bis 21 Uhr
Gebühr 14,00 €
7 – 12 Teilnehmer*innen
Staig, Kultur- und Bildungshaus Mittelpunkt, Schulweg 10, vh-Raum
24F1511003

Vorsorgevollmacht
Miriam Kunz
Donnerstag, 18. April, 19 Uhr
Eintritt frei
Staig, Kultur- und Bildungshaus Mittelpunkt, Schulweg 10, vh-Raum
24F1511114

In Zusammenarbeit mit dem Betreuungsverein Alb-Donau e. V.

Die Kunst des Schminkens
Pflege und Farbe für jeden Typ
Karin Kammerer, zertifizierte Naturkosmetikerin und Visagistin
1 Vormittag (4 UStd.)
Mittwoch, 17. April, 9 bis 12 Uhr
Gebühr 31,00 €
(zzgl. Materialkosten 7,00 €)
3 – 6 Teilnehmer*innen
Staig, Kultur- und Bildungshaus Mittelpunkt, Schulweg 10, vh-Raum
24F1511130

Acrylmalkurs
Sylvia Dobisch, Künstlerin
8-mal (26,67 UStd.), dienstags
Beginn 20. Februar, 18:30 bis 21 Uhr
Gebühr 146,00 €
5 – 8 Teilnehmer*innen
Staig, Kultur- und Bildungshaus Mittelpunkt, Schulweg 10, vh-Raum
24F1511220

Italienische Küche 2.0
Gabriele Oehme-Haußmann, Carmen Hörsch
1 Abend (5,33 UStd.)
Donnerstag, 14. März, 18 bis 22 Uhr
Gebühr 53,00 €
(einschl. Lebensmittelkosten 20,00 €)
6 – 12 Teilnehmer*innen
Staig, Weihungstalschule, Jahnstr. 15
24F1511508

ESF Plus Fachkursförderung

ESF
Chancen fördern
EUROPÄISCHER SOZIALFONDS
IN BADEN-WÜRTTEMBERG

Die Förderung gilt ab dem 1. Januar 2024

Für Kurse, die durch das Förderprogramm Fachkurse unterstützt werden, können Sie (vorbehaltlich der Bewilligung durch das Wirtschaftsministerium Baden-Württemberg) einen **Zuschuss von 30 %** der Kursgebühr erhalten, wenn Sie in Baden-Württemberg wohnhaft oder beschäftigt sind. Darüber hinaus müssen Sie eine der folgenden Voraussetzungen erfüllen:

- Sie sind in einem Betrieb beschäftigt, aber nicht bei Bund, Land oder einer kommunalen Gebietskörperschaft.
- Sie sind Unternehmer*in oder Freiberufler*in.
- Sie sind Existenzgründer*in oder gründungswillig.
- Sie sind Wiedereinsteige*in (nach Arbeitslosigkeit, Familienphase o. ä.).

70 % Ermäßigung können Sie erhalten, wenn Sie darüber hinaus 55 Jahre oder älter sind oder wenn Sie keinen Berufsabschluss haben (unabhängig vom Alter).

Das Kriterium »ohne Berufsabschluss« erfüllen Teilnehmer*innen, die keine abgeschlossene Berufsausbildung in einem staatlich anerkannten Ausbildungsberuf und auch keinen Studienabschluss haben. Wenn ein ausländischer Abschluss in Deutschland (noch) nicht anerkannt ist, wird die Voraussetzung »ohne Berufsabschluss« ebenfalls erfüllt.

Der Zuschuss wird von der vh Ulm für die Teilnehmer*innen beantragt. Ein Antrag mit Name, Adresse, Geburtsdatum, Name und Adresse des Arbeitgebers bzw. der eigenen Firma, Kurstitel und Kursdatum muss bei der Kursanmeldung bzw. vor Kursbeginn vollständig ausgefüllt und in der Geschäftsstelle abgegeben werden. Antragsformulare erhalten Sie direkt bei der vh Ulm im Sekretariat Berufliche Bildung (Daniela Reichpietsch, 0731 1530-38, reichpietsch@vh-ulm.de oder Norbert Herre, 0731 1530-16, herre@vh-ulm.de)

Kofinanziert vom Ministerium für Wirtschaft, Arbeit und Tourismus Baden-Württemberg

Kofinanziert von der Europäischen Union

Wage den Sprung

Mache jetzt dein FSJ Kultur an der vh Ulm im Fachbereich Alb-Donau-Kreis

- Hast du Lust an der größten Weiterbildungseinrichtung der Region zu arbeiten?
- Du bist beispielsweise zuständig für die Gestaltung und Verteilung von Werbematerial für Veranstaltungen und Kurse?
- Unterstützt bei der Organisation und Durchführung von Veranstaltungen, Konzerten und Vorträgen?
- Du betreust den Social Media-Auftritt der vh Ulm?
- Du hast die Möglichkeit, dich in verschiedenen Bereichen weiter zu entwickeln:
  - Selbstständig Strategien und Ideen entwickeln
  - Graphische Gestaltungstechniken am PC erlernen
  - Zusätzlich dazu hast du die Möglichkeit die Kurse und Veranstaltungen der vh Ulm kostenfrei zu besuchen

FSJ Kultur
Freiwilligendienst

Klingt spannend?

Wir bieten ab September 2024 wieder eine FSJ Kultur Stelle an der Ulmer Volkshochschule im Fachbereich Alb-Donau-Kreis. Wenn wir dein Interesse geweckt haben, Du Dich informieren willst, oder Fragen hast, dann melde dich bei uns:

Edith Doleschel,
Fachbereichsleitung ADK Süd
Monya Jabri
Fachbereichsleitung ADK Nord
0731 1530-11, 12
adk@vh-ulm.de

Der Weg zu uns

vh in den Stadtteilen

1. **vh** Ulm, EinsteinHaus, Kornhausplatz 5, Ulm
2. Dreigiebelhaus, Kornhausplatz 2 (Eingang Pfluggasse), Ulm
3. **vh** Tanzstudio im Westbad, Moltkestraße 30, Ulm
4. kontiki, Kunstschule für Kinder und Jugendliche Im Stadtregal, Magirus-Deutz-Straße 14, Ulm
5. Haus am Fluss im Stadtregal, Magirus-Deutz-Straße 2, Ulm
6. Seniorenresidenz Elisa, Friedenstraße 39, Ulm
7. Friedrich-List-Schule, Kornhausplatz 7, Ulm
8. Freiwilligenagentur »engagiert in ulm«, Radgasse 8, Ulm
9. Haus der Begegnung, Grüner Hof 7, Ulm
10. Spitalhofschule, Sammlungsgasse 10, Ulm
12. Generationentreff Ulm/Neu-Ulm, Grüner Hof 5
14. Valckenburgschule, Valckenburgufer 21, Ulm
15. WeststadtHaus, Moltkestr. 10, Ulm
16. e.tage Stadtjugendring, Schillerstraße 1/9, Ulm
17. Musikschule Neu-Ulm, Gartenstraße 13
18. Peter-Schöllhorn-Schule, Gabelsberger Straße 2, Neu-Ulm
19. Generationentreff Haus Neu-Ulm, Reuttier Straße 23/1
20. Stadtbücherei Neu-Ulm, Heiner-Metzger-Platz 1, Neu-Ulm
21. Alte Meinlohschule, Klosterhof 23/b
22. Aicher-Scholl-Kolleg, ask Ulm, Am Hochsträß 8

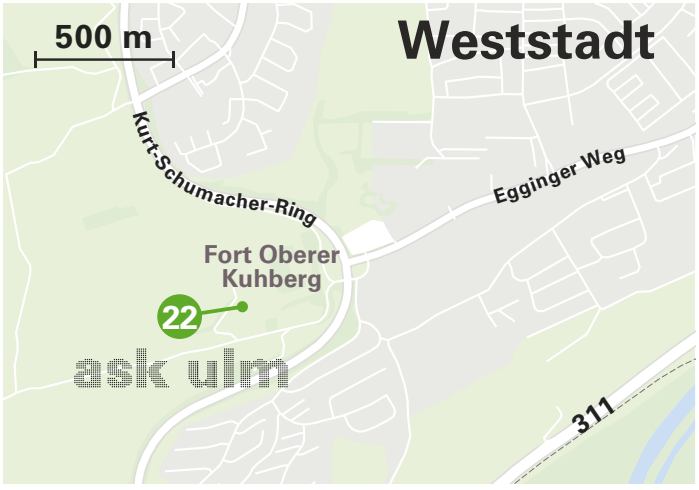

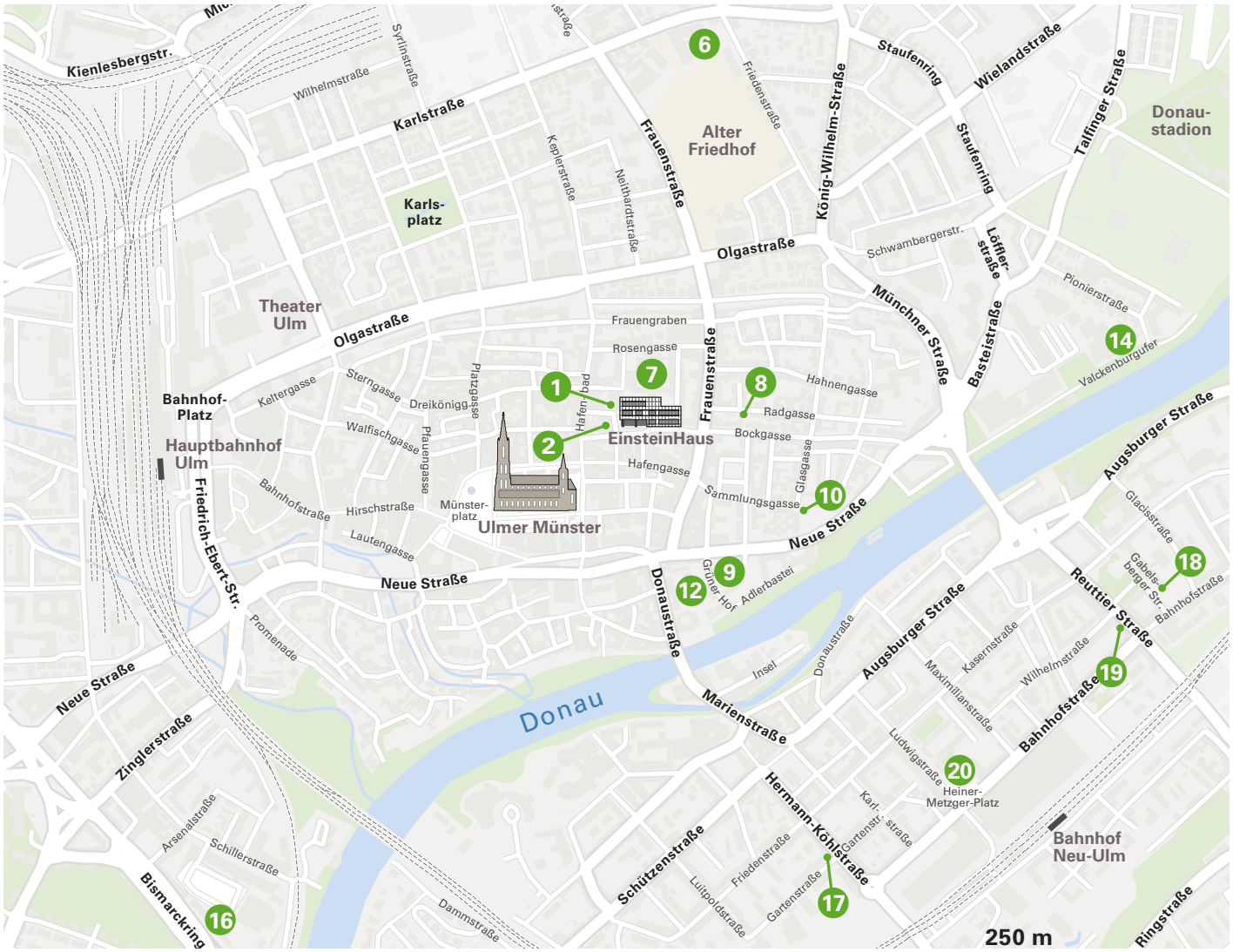
Kienlesbergstr.
Wilhelmstraße
Syrlinstraße
Karlstraße
Karls-
platz
Kepplerstraße
Neithardtstraße
Frauenstraße
Alter
Friedhof
Friedenstraße
König-Wilhelm-Straße
Staufenring
Wielandstraße
Talfinger Straße
Donau-
stadion
Staufenring
Löffler-
straße
Schwambergerstr.
Olgastraße
Olgastraße
Theater
Ulm
Münchner Straße
Basteistraße
Pionierstraße
Valckenburgufer
Frauengraben
Rosengasse
Hahnengasse
Radgasse
Bockgasse
Glasgasse
Sammlungsgasse
Hafengasse
Frauenstraße
Hafenbad
Platzgasse
Sterngasse
Dreikönigg.
Keltergasse
Bahnhof-
Platz
Hauptbahnhof
Ulm
Walfischgasse
Pfauengasse
Bahnhofstraße
Hirschstraße
Lautengasse
Münster-
platz
Ulmer Münster
EinsteinHaus
Friedrich-Ebert-Str.
Neue Straße
Neue Straße
Augsburger Straße
Glacisstraße
Gabelsberger Str.
Bahnhofstraße
Reuttier Straße
Donaustraße
Grüner Hof
Adlerbastei
Promenade
Insel
Donaustraße
Augsburger Straße
Kasernstraße
Maximilianstraße
Wilhelmstraße
Bahnhofstraße
Neue Straße
Zinglerstraße
Donau
Marienstraße
Ludwigstraße
Heiner-
Metzger-Platz
Hermann-Köhl-Straße
Karl-
Gartenstr.
straße
Arsenalstraße
Schillerstraße
Schützenstraße
Friedenstraße
Luitpoldstraße
Gartenstraße
Bismarckring
Dammstraße
Bahnhof
Neu-Ulm
Ringstraße
250 m
1
2
6
7
8
9
10
12
14
16
17
18
19
20

Standort & Vision

»Einmischung erwünscht«

Der Ulmer Volkshochschule ist ein außergewöhnlicher Bildungsauftrag in die Wiege gelegt worden. Gegründet am 24.4.1946 von Inge Scholl, der Schwester von Hans und Sophie Scholl, hat die Ulmer Volkshochschule von Anfang an die Bürger*innen dieser Stadt zum Engagement unter dem Motto »Einmischung erwünscht« aufgefordert. So früh wie keine andere Volkshochschule in der Bundesrepublik eröffnete die vh Ulm der Region und ihrer Bürgerschaft neue Zukunftsperspektiven in der persönlichen und politischen Bildung. Unterstützt von ihrem späteren Mann Otl Aicher und einem namhaften Kuratorium setzte Inge Scholl im Geiste ihrer ermordeten Geschwister das moralische und politische Erbe der Weißen Rose in die Tat um. Dadurch entstand in einer sich entwickelnden demokratischen Gesellschaftsstruktur der Auftrag, Bildung im Sinne einer »Schule der Demokratie« zu vermitteln. Bis heute ist die vh ein wichtiges geistiges Zentrum in Ulm und der Region geblieben.

Kommunal gestützt – und gleichzeitig unabhängiger Verein

Wie alle Volkshochschulen ist die vh kommunal verankert und wird von Kommunen, Kreis und Land subventioniert. Die vh wird in der Rechtsform eines eingetragenen Vereins (e. V.) geführt, der auch die inhaltliche Unabhängigkeit der Einrichtung gewährleistet. Das Selbstverständnis der vh drückt sich auch in der besonderen Architektur des EinsteinHauses aus. Im Sinne des Namenspatrons ist die vh kritischer Rationalität und ganzheitlicher Bildung verpflichtet.

Die Ulmer Volkshochschule wirkt als einzige Volkshochschule in Deutschland länderübergreifend und übt damit an der Nahtstelle zwischen Bayern und Baden-Württemberg eine regional orientierte Bildungsfunktion aus. Seit vielen Jahren ist die vh in verschiedenen Projekten auch europaweit engagiert. Die Ergebnisse der Arbeit werden direkt in die Praxis überführt und zur Verbesserung des eigenen Angebots genutzt.

vh als Ermöglichungsort und Tor zur gesellschaftlichen Teilhabe

Die vh ist ein Ermöglichungsort in vielfacher Weise, denn sie ist der Ort, an dem sich Menschen täglich begegnen, diskutieren, Interessen artikulieren, gegebenenfalls Konflikte austragen oder Konsens finden. Die Dozent*innen, Teilnehmer*innen und Mitarbeiter*innen eröffnen aufgrund ihrer unterschiedlichen kulturellen und nationalen Herkünfte – aus über 100 Ländern – glaubwürdig neue Perspektiven des Zusammenlebens und Lernens. Entscheidend für die Arbeit der Ulmer Volkshochschule ist und bleibt es, die Interessen eines jeden Menschen in den Mittelpunkt zu stellen und zum kritischen Hinterfragen anzuregen. Wir möchten alle motivieren, ihren eigenen Weg zu gehen und die erworbenen Fähigkeiten und Erkenntnisse im Sinne eines solidarischen Miteinanders einzusetzen.

Bildung für alle

Das demokratische Bildungsverständnis, das **»Bildung für alle«** beinhaltet, setzen wir konsequent um. Im Sinne der Inklusion begreifen wir kulturelle, aber auch körperliche, geschlechtsspezifische und soziale Vielfalt als Chance für die Zukunft. Als professioneller Partnerin für politische, persönlichkeitsorientierte und berufliche Weiterbildung unterstützt die vh die unterschiedlichen Bildungsinteressen unserer Teilnehmer*innen und deren lebenslanges Lernen. Die Ulmer Volkshochschule strebt in ihrem Programm danach, **Antworten auf gesellschaftliche Herausforderungen** zu finden, parteipolitische und weltanschauliche Neutralität zu wahren und Chancengleichheit zu fördern. Etwa 55 000 Menschen besuchen im Jahr rund 3 500 Kurse und Veranstaltungen der vh.

In ihren Akademien, Schulen und Einrichtungen realisiert die vh eigens für bestimmte Zielgruppen entwickelte Konzepte.

- Die **Frauenakademie bzw. Männerakademie** sind kontinuierliche Angebote für Frauen und Männer aller Altersgruppen. In ihren Kursen erweitern die Teilnehmer*innen ihre Sach-, Handlungs- und Kommunikationskompetenzen. Frauen und Männer mit vielen unterschiedlichen Biografien, Laufbahnen, Lebenswelten und Persönlichkeiten kommen in ihren jeweiligen Akademien zusammen, um in offener Atmosphäre zu lernen und miteinander zu diskutieren. Durch den Austausch untereinander öffnet sich der Blick über den Tellerrand hinaus und wir bieten einen Raum, in dem es um mehr als reine Wissensvermittlung geht.

- Das **Yogazentrum Ulm (YZU)** ist ein anerkanntes Yoga-Ausbildungsinstitut und wendet sich an alle, die eine Yogaausbildung anstreben und an Yogaunterrichtende und Yogaübende, die Fortbildungsseminare und Weiterbildungen auf höchstem Niveau besuchen möchten.

- Die **Akademie für Bürgerschaftliches Engagement und Gemeinwesenarbeit**, orientiert, berät und qualifiziert freiwillig und hauptberuflich Tätige. Sie ist ein Forum und Laboratorium für alle, die sich für die soziale Gestaltung ihrer Stadt engagieren (wollen).

- Der Bereich **vh inklusiv** eröffnet Erwachsenen mit und ohne Behinderung einen Raum für Begegnung und gemeinsames Lernen.

- Die **kontiki – Kinder- und Jugendkunstschule** fördert das kreative Potenzial von Kindern und Jugendlichen mit fachspezifischen und fächerübergreifenden Konzepten. Dazu gehören ästhetische Frühbildung, Projektarbeit, Schulkooperationen und das Orientierungsstudium Kunst & Design.

- Das **Aicher-Scholl-Kolleg (ask Ulm)** bietet jungen Menschen in einem Studienjahr ein Studium Generale für eine möglichst optimale Vorbereitung auf ein zukünftiges Studium bzw. eine Ausbildung.

- Die Dauerausstellung »wir wollten das andere – Jugendliche in Ulm 1933 bis 1945« der **Ulmer DenkStätte Weiße Rose** zielt durch Führungen und Workshops auf die Auseinandersetzung mit dem Nationalsozialismus und dem Jugendwiderstand in Ulm ab. Hier wird auch die Notwendigkeit von Zivilcourage sowie von eigenständigem Denken und Handeln in heutiger Zeit thematisiert.

Nachhaltigkeit an der vh

Die Ulmer Volkshochschule begreift ihre Bildungsarbeit als Bildung für nachhaltige Entwicklung (BNE) bzw. Globales Lernen. Globales Lernen befähigt die Menschen zu zukunftsfähigem Denken und Handeln und ermöglicht es jedem und jeder Einzelnen, die Auswirkungen des eigenen Handelns auf die Welt zu verstehen und verantwortungsvolle Entscheidungen zu treffen. Der ganzheitliche Anspruch von BNE bezieht sich allerdings nicht nur auf die Angebotsebene der Volkshochschule, sondern auch auf die Einrichtung als Ganzes. So kommt der Nachhaltigkeitsgedanke auf verschiedenen Ebenen zum Tragen: Im Alltag, im Handeln der vh Ulm als Organisation, in der Kooperation mit Partner*innen auf lokaler, regionaler und globaler Ebene und insbesondere in ihrem Bildungsangebot.

Qualitätssicherung

Die Ulmer Volkshochschule ist zertifiziert nach den Regeln des Prozessmodells der Qualitätsentwicklung an den Volkshochschulen in Baden-Württemberg (analog EFQM) und nach AZAV. Diese Zertifizierungen garantieren kontrollierte, hochwertige Bildungsarbeit.

Qualitätsprinzipien sind:
- das fächerübergreifende Zusammenarbeit aller Fachbereiche.
- die Offenheit gegenüber neuer Lehr- und Lernmethoden angesichts der Digitalisierung.
- die Orientierung an den Bedürfnissen der Teilnehmer*innen.
- die pädagogische und fachliche Kompetenz der Dozent*innen sowie deren kontinuierliche Weiterbildung.
- die vielfältigen Kooperationen mit Gruppen und Einrichtungen
- die kompetente Organisations- und Personalentwicklung als lernendes Unternehmen.

Aufgaben für die Zukunft

Die Ulmer Volkshochschule wird auch in Zukunft ihren konstruktiven Beitrag in einer sich ständig verändernden Gesellschaft mit allen damit verbundenen Herausforderungen leisten.

Konkrete Handlungsfelder dabei sind:
- die Befähigung zur gesellschaftlichen Teilhabe durch Vermittlung der dafür notwendigen sprachlichen, digitalen und sonstigen Kompetenzen. Dies gilt für alle Menschen unabhängig von ihrer wirtschaftlichen und sozialen Situation.
- die Weiterentwicklung neuer Lernwelten
- den Nachhaltigkeitsgedanken als festen Bestandteil unseres Bildungsauftrags in allen Handlungsbereichen der Ulmer Volkshochschule zu verankern und unsere Angebote zum Globalen Lernen für eine nachhaltige Entwicklung ständig zu erweitern.
- den Bildungsauftrag der »Schule der Demokratie« und das Motto »Einmischung erwünscht« auch künftig mit Leben zu füllen: das bedeutet für uns das entschiedene Eintreten für Menschenrechte, die freiheitlich demokratische Grundordnung und für ein offenes Europa – ohne Abgrenzung und mit globaler Verantwortung.

Impressum

Die Ulmer Volkshochschule verschickt keine Anmeldebestätigung, wir benachrichtigen Sie bei Kursausfall oder Änderungen. Mit Ihrer Anmeldung erkennen Sie die Allgemeinen Geschäftsbedingungen (AGB) an.

Die Ulmer Volkshochschule erhebt, speichert und verarbeitet personenbezogene Daten zur Planung und Durchführung von Kursen und Veranstaltungen gemäß den gesetzlichen Bestimmungen DSGVO.

Wir freuen uns über Ihre Anmeldungen (Zustimmung zum Bankeinzug ist Voraussetzung) per

Internet: www.vh-ulm.de
E-Mail: info@vh-ulm.de
Telefon: 0731 15 30-15

Sie erreichen uns persönlich vor Ort oder
telefonisch zu nachstehenden Öffnungszeiten.

Montag bis Mittwoch, Freitag: 9 - 13 Uhr
Donnerstag 10 - 13 Uhr
Montag bis Donnerstag: 14 - 17 Uhr

klimaneutral gedruckt durch CO_2-Kompensation
klima-druck.de · ID-Nr. 24162096
VDM

FSC www.fsc.org
MIX
Papier | Fördert gute Waldnutzung
FSC® C014339

Detaillierte Informationen auf unserer Webseite:

Unser Leitbild: www.vh-ulm.de/wir-ueber-uns/standort-vision
Förderer und Freunde der Ulmer Volkshochschule e. V.: www.vh-ulm.de/wir-ueber-uns/foerderverein
Verein Ulmer Volkshochschule: www.vh-ulm.de/wir-ueber-uns/mitgliederversammlung
AGB: www.vh-ulm.de/agb
Datenschutz: www.vh-ulm.de/datenschutz
Widerrufsbelehrung: www.vh-ulm.de/widerrufsbelehrung

Gebührenermäßigung
Die vh gewährt Abonnentinnen und Abonnenten sowie bestimmten Personengruppen eine Ermäßigung.

Unser Engagement für Bildung.

Wissen ist der wichtigste Schlüssel zur gesellschaftlichen Teilhabe. Im Rahmen unseres sozialen Engagements ermöglichen wir Bildungsangebote für die Menschen in der Region.

LBS

Sparkassen Versicherung

spkulm.de

Sparkasse Ulm

vhulm

vh Ulm
EinsteinHaus
Kornhausplatz 5
89073 Ulm
Telefon 0731 1530-0
Telefax 0731 1530-50
www.vh-ulm.de
info@vh-ulm.de